



Informe de Auditoría de Universidad de Extremadura

(Junto con las cuentas anuales de Universidad
de Extremadura correspondientes al ejercicio
finalizado el 31.12.2023)



KPMG Auditores, S.L.
Avenida de la Palmera, 28 A
41012 Sevilla

Informe de Auditoría de Cuentas Anuales de la Universidad de Extremadura

Al Consejo Social de la Universidad de Extremadura

Opinión con salvedades

Hemos auditado las cuentas anuales de la Universidad de Extremadura (en adelante la Universidad o la entidad), que comprenden el balance a 31 de diciembre de 2023, la cuenta del resultado económico-patrimonial, el estado de liquidación del presupuesto y la memoria correspondiente al ejercicio terminado en dicha fecha.

En nuestra opinión, excepto por los posibles efectos de la cuestión descrita en la sección *Fundamento de la opinión con salvedades* de nuestro informe, las cuentas anuales adjuntas expresan, en todos los aspectos significativos, la imagen fiel del patrimonio y de la situación financiera de la Universidad a 31 de diciembre de 2023, así como de sus resultados y del estado de liquidación del presupuesto correspondientes al ejercicio terminado en dicha fecha, de conformidad con el marco normativo de información financiera que resulta de aplicación (que se identifica en la nota D.1.5 de la memoria) y, en particular, con los principios y criterios contables contenidos en el mismo.

Fundamento de la opinión con salvedades

La Universidad ha considerado como remanente de tesorería afectado al 31 de diciembre de 2023 un importe de 54.776 miles de euros (49.359 miles de euros al 31 de diciembre de 2022). Del total de desviaciones positivas de financiación a la citada fecha nos ha sido posible validar un importe acumulado de 44.950 miles de euros (32.023 miles de euros en 2022). En consecuencia, desconocemos el efecto que este hecho pudiera tener sobre la parte afectada y no afectada del remanente de tesorería al 31 de diciembre de 2023. En la actualidad la Universidad se encuentra en proceso de análisis de las citadas desviaciones de financiación. Nuestro informe de auditoría del ejercicio 2022 contenía una salvedad al respecto.

Hemos llevado a cabo nuestra auditoría de conformidad con la normativa reguladora de la actividad de auditoría de cuentas vigente para el Sector Público en España. Nuestras responsabilidades de acuerdo con dichas normas se describen más adelante en la sección *Responsabilidades del auditor en relación con la auditoría de las cuentas anuales* de nuestro informe.



Somos independientes de la Universidad de conformidad con los requerimientos de ética y protección de la independencia que son aplicables a nuestra auditoría de las cuentas anuales para el Sector Público en España según lo exigido por la normativa reguladora de la actividad de auditoría de cuentas de dicho Sector Público.

Consideramos que la evidencia de auditoría que hemos obtenido proporciona una base suficiente y adecuada para nuestra opinión con salvedades.

Cuestiones clave de la auditoría

Las cuestiones clave de la auditoría son aquellas cuestiones que, según nuestro juicio profesional, han sido de la mayor significatividad en nuestra auditoría de las cuentas anuales del periodo actual. Estas cuestiones han sido tratadas en el contexto de nuestra auditoría de las cuentas anuales en su conjunto, y en la formación de nuestra opinión sobre éstas, y no expresamos una opinión por separado sobre esas cuestiones.

Además de la cuestión descrita en la sección de Fundamento de la opinión con salvedades, hemos determinado que las cuestiones que se describen a continuación son las cuestiones clave de la auditoría que se deben comunicar en nuestro informe.

Reconocimiento de ingresos por transferencias corrientes y de capital (véanse notas D.1.5.ii)

El reconocimiento de ingresos por transferencias corrientes y de capital, en particular aquellas recibidas de la Junta de Extremadura, es un área de significatividad dado el elevado porcentaje que suponen estos ingresos sobre el total de los percibidos por la Universidad.

Nuestros principales procedimientos de auditoría han comprendido, entre otros, la evaluación del diseño e implementación así como el testeo de la efectividad operativa de los controles clave de la Universidad sobre el proceso de reconocimiento de ingresos por transferencias corrientes y de capital. Asimismo, hemos obtenido confirmaciones externas de la propia Junta de Extremadura relativas a las transacciones del ejercicio y a los saldos pendientes de cobro al cierre del ejercicio, realizando, si aplicase, procedimientos de comprobación alternativos. Adicionalmente, hemos evaluado si la información revelada en las cuentas anuales cumple con los requerimientos del marco normativo de información financiera aplicable a la Universidad.

Reconocimiento de gastos de personal (véanse notas D.1.5.ii)

El capítulo I de Gastos de Personal de la liquidación del presupuesto de la Universidad, presenta, a nivel de obligaciones reconocidas, un importe de 127.858 miles de euros, importe que supone un 68,90 % del total de gastos reconocidos por lo que hemos considerado que es una cuestión clave de nuestra auditoría.

Nuestros principales procedimientos de auditoría han comprendido, entre otros, la evaluación del diseño e implementación de los controles clave de la Universidad sobre el proceso de reconocimiento de gastos de personal. Asimismo, hemos realizado pruebas analíticas y evaluado la razonabilidad de las variaciones más significativas de las principales magnitudes considerando las expectativas existentes en función de las variaciones producidas en la plantilla y nuestro conocimiento de la actividad de la Universidad y de la legislación que en materia de personal le es de aplicación. Adicionalmente, hemos evaluado si la información detallada en la memoria resulta adecuada, de conformidad con los criterios establecidos en el marco de información financiera aplicable a la Universidad.



Responsabilidad del Rector y la Gerencia en relación con las cuentas anuales

El Rector y la Gerencia son responsables de formular las cuentas anuales adjuntas, de forma que expresen la imagen fiel del patrimonio, de la situación financiera y del resultado económico-patrimonial de la Universidad, de conformidad con el marco normativo de información financiera aplicable a la Universidad en España, y del control interno que consideren necesario para permitir la preparación de cuentas anuales libres de incorrección material, debida a fraude o error.

En la preparación de las cuentas anuales, el Rector y la Gerencia son responsables de la valoración de la capacidad de la Universidad para continuar como empresa en funcionamiento, revelando, según corresponda, las cuestiones relacionadas con la empresa en funcionamiento y utilizando el principio contable de empresa en funcionamiento excepto si el órgano de gestión tiene la intención o la obligación legal de liquidar la entidad o de cesar sus operaciones o bien no exista otra alternativa realista.

Responsabilidades del auditor en relación con la auditoría de las cuentas anuales

Nuestros objetivos son obtener una seguridad razonable de que las cuentas anuales en su conjunto están libres de incorrección material, debida a fraude o error, y emitir un informe de auditoría que contiene nuestra opinión.

Seguridad razonable es un alto grado de seguridad, pero no garantiza que una auditoría realizada de conformidad con la normativa reguladora de la actividad de auditoría de cuentas para el Sector Público vigente en España siempre detecte una incorrección material cuando existe. Las incorrecciones pueden deberse a fraude o error y se consideran materiales si, individualmente o de forma agregada, puede preverse razonablemente que influyan en las decisiones económicas que los usuarios toman basándose en las cuentas anuales.

Como parte de una auditoría de conformidad con la normativa reguladora de la actividad de auditoría de cuentas vigente para el Sector Público en España, aplicamos nuestro juicio profesional y mantenemos una actitud de escepticismo profesional durante toda la auditoría. También:

- Identificamos y valoramos los riesgos de incorrección material en las cuentas anuales, debida a fraude o error, diseñamos y aplicamos procedimientos de auditoría para responder a dichos riesgos y obtenemos evidencia de auditoría suficiente y adecuada para proporcionar una base para nuestra opinión. El riesgo de no detectar una incorrección material debida a fraude es más elevado que en el caso de una incorrección material debida a error, ya que el fraude puede implicar colusión, falsificación, omisiones deliberadas, manifestaciones intencionadamente erróneas, o la elusión del control interno.
- Obtenemos conocimiento del control interno relevante para la auditoría con el fin de diseñar procedimientos de auditoría que sean adecuados en función de las circunstancias, y no con la finalidad de expresar una opinión sobre la eficacia del control interno de la Universidad.
- Evaluamos si las políticas contables aplicadas son adecuadas y la razonabilidad de las estimaciones contables y la correspondiente información revelada por el Rector y la Gerencia.

- Concluimos sobre si es adecuada la utilización, por el Rector y la Gerencia, del principio contable de empresa en funcionamiento y, basándonos en la evidencia de auditoría obtenida, concluimos sobre si existe o no una incertidumbre material relacionada con hechos o con condiciones que pueden generar dudas significativas sobre la capacidad de la Universidad para continuar como empresa en funcionamiento. Si concluimos que existe una incertidumbre material, se requiere que llamemos la atención en nuestro informe de auditoría sobre la correspondiente información revelada en las cuentas anuales o, si dichas revelaciones no son adecuadas, que expresemos una opinión modificada. Nuestras conclusiones se basan en la evidencia de auditoría obtenida hasta la fecha de nuestro informe de auditoría. Sin embargo, los hechos o condiciones futuros pueden ser la causa de que la entidad deje de ser una empresa en funcionamiento.
- Evaluamos la presentación global, la estructura y el contenido de las cuentas anuales, incluida la información revelada, y si las cuentas anuales representan las transacciones y hechos subyacentes de un modo que logran expresar la imagen fiel.

Nos comunicamos con el órgano de gobierno en relación con, entre otras cuestiones, el alcance y el momento de realización de la auditoría planificados y los hallazgos significativos de la auditoría, así como cualquier deficiencia significativa del control interno que identificamos en el transcurso de la auditoría.

Entre las cuestiones que han sido objeto de comunicación al órgano de gobierno de la Universidad, determinamos las que han sido de la mayor significatividad en la auditoría de las cuentas anuales del periodo actual y que son, en consecuencia, las cuestiones clave de la auditoría.

KPMG Auditores, S.L.



José Antonio Gómez Domínguez
26 de junio de 2024



Universidad de Extremadura

CUENTAS
ANUALES
EJERCICIO 2023

INTRODUCCIÓN:

Dando cumplimiento a lo dispuesto en el artículo 249.2 de los Estatutos de la Universidad de Extremadura, la Cuenta Anual de la Institución correspondiente al ejercicio de 2023 debe presentarse a informe del Consejo de Gobierno y posterior aprobación, si procede, por parte del Consejo Social. Todo ello sin perjuicio de la preceptiva liquidación del presupuesto exigida por el artículo 59, apartado 2, de la Ley Orgánica 2/2023, de 22 de marzo, del Sistema Universitario.

Si con el Presupuesto, la Universidad viene a formular el conjunto de decisiones financieras que se pretenden desarrollar en el ejercicio, con las Cuentas Anuales la Universidad rinde cuentas de su actuación a nivel interno y también ante los órganos de control externo, informando del grado de cumplimiento de su presupuesto, de los resultados económicos obtenidos durante el ejercicio y de la situación financiera de la Institución.

El artículo 59.2 de la Ley Orgánica 2/2023, de 22 de marzo, del Sistema Universitario, establece que *“Las universidades están obligadas a rendir cuentas de su actividad ante el órgano de control externo de la respectiva Comunidad Autónoma, sin perjuicio de las competencias del Tribunal de Cuentas”*, añadiendo que *“Las Universidades remitirán copia de la liquidación de sus presupuestos y el resto de documentos que constituyan sus cuentas anuales a la Comunidad Autónoma en el plazo establecido por las normas aplicables de la Comunidad Autónoma”*. Estas previsiones mantienen sintonía con lo establecido en los artículos 248 y 249 de los Estatutos de la Universidad (Decreto 65/2003, de 8 de mayo).

La Ley Orgánica del Sistema Universitario también fija las pautas generales a las que debe ajustarse la presentación de las cuentas anuales de las Universidades, al recoger en su artículo 57.5 que *“La estructura del presupuesto de las universidades, su sistema contable y los documentos que comprenden sus cuentas anuales deberán adaptarse, en todo caso, a las normas que con carácter general se establezcan para el sector público”*. Esta normativa general viene constituida, básicamente, por la Ley 47/2003, de 26 de noviembre, General Presupuestaria, que en su artículo 128 define el contenido de las Cuentas Anuales; la Ley 5/2007, de 19 de abril, General de Hacienda Pública de Extremadura, y la Orden de 21 de diciembre de 1999, por la que se aprueba el Plan General de Contabilidad Pública de la Comunidad Autónoma de Extremadura.

Conforme a estas disposiciones, y en su ejecución, el documento que representa la Cuenta Anual de la Universidad de Extremadura del ejercicio 2023 atiende a la siguiente estructura:

CUENTA ANUAL EJERCICIO 2023 – ESTRUCTURA	
A. BALANCE	<i>Estado de fondos que refleja la <u>situación del patrimonio</u> de la Universidad a 31 de diciembre de 2023.</i>
B. CUENTA DEL RESULTADO ECONÓMICO-PATRIMONIAL	<i>Recoge el ahorro o desahorro referido al ejercicio económico, resultante de la <u>variación de los fondos propios</u> de la Universidad producida en dicho período (por diferencia entre los ingresos y beneficios y los gastos y pérdidas de carácter económico-patrimonial).</i>
C. ESTADO DE LIQUIDACIÓN DEL PRESUPUESTO	<i>Comprende el conjunto de estados donde se recoge la información sobre la <u>ejecución del Presupuesto de 2023</u>.</i>
D. MEMORIA	<i>Contiene <u>información complementaria</u> de carácter financiero -comparativa y aclaratoria-, y el estado del <u>Remanente de Tesorería</u>. Desde 2013 se incluyen el "Estado de conciliación del Resultado Presupuestario con el Resultado Económico-patrimonial", las "Bases de presentación de las Cuentas Anuales", "Principios contables y normas de valoración", y otra información sobre la organización de la Universidad (actividad desarrollada, normativa aplicable y estructura), el "Cuadro de Financiación", y los estados sobre personal y contratación.</i>

Y que se desagrega resumidamente en la información que se refiere a continuación.

A. BALANCE:

El Balance informa sobre el patrimonio tanto en su concreción (Activo) como en su origen, es decir, respecto a las fuentes que han hecho posible la concreción (Pasivo). Hay, pues, en él una doble visión (partida doble) de una misma realidad económica: el patrimonio de la Universidad.

El conjunto de bienes y derechos de la Universidad de Extremadura alcanza la cifra de 232.646.651,69 euros al cierre de 2023 (230.262.303,94 euros en 2022). La mayor parte del activo se halla integrado por el inmovilizado y que se corresponde sustancialmente con el material referido a terrenos y construcciones. En el pasivo se recoge la partida de **Patrimonio en adscripción**, por importe de 189.836.452,88 euros que refleja los fondos propios por la regularización que se produjo en el año 2013 en los bienes inmuebles de esta naturaleza. En cuanto a la **Cuenta de Resultados** del ejercicio muestra, con criterio de devengo, los resultados del ejercicio 2023, coincidiendo su saldo con la información proporcionada en la **Cuenta del Resultado Económico-Patrimonial**.

El peso de cada una de las partidas del Activo y Pasivo, al finalizar el ejercicio 2023, se aprecia en los siguientes gráficos:

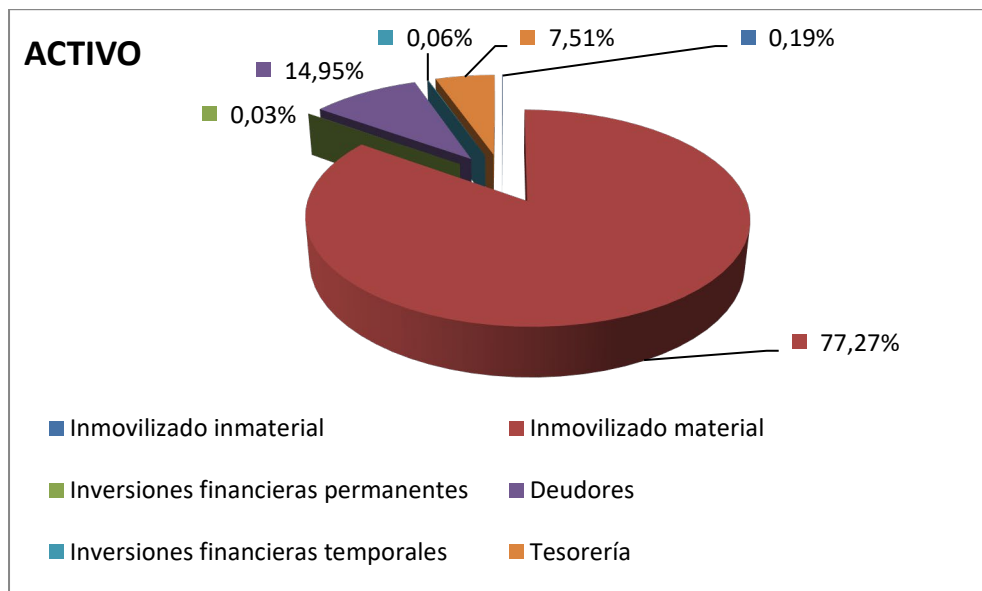

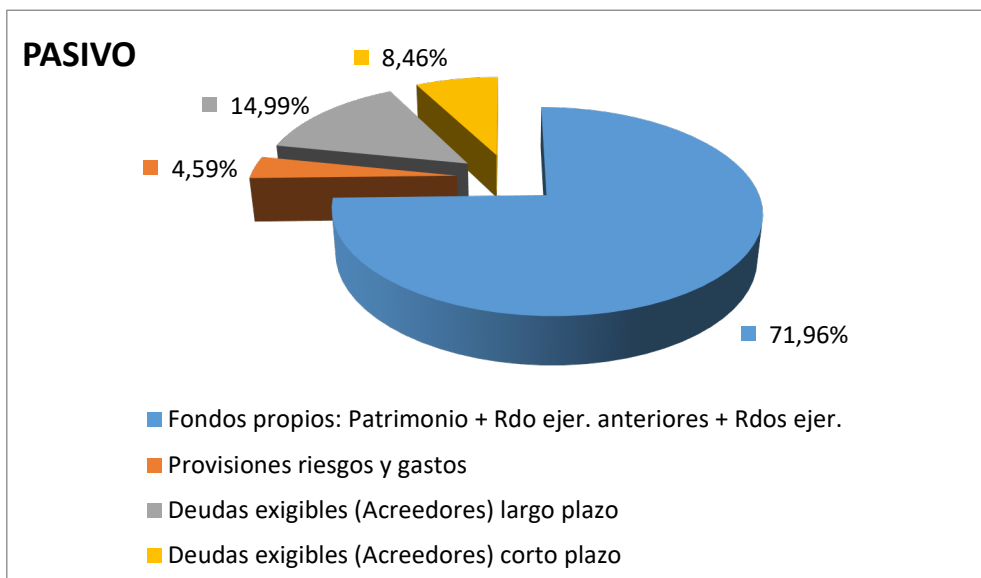

Como puede advertirse, **el Balance se estructura a través de dos masas patrimoniales**, desarrolladas cada una de ellas en agrupaciones que representan elementos patrimoniales homogéneos:

- Activo**, que refleja el conjunto de bienes y derechos de la Universidad, así como los posibles gastos diferidos.
- Pasivo**, integrado por las deudas exigibles por terceros y los fondos propios de la Universidad.

El Activo, a su vez, se ordena atendiendo a su **grado de liquidez**, distinguiéndose dos partidas fundamentales: **el inmovilizado y el activo circulante**. El inmovilizado es el conjunto de elementos patrimoniales, tangibles e intangibles de carácter permanente, que no está destinado a la venta. El Activo circulante se caracteriza porque sus elementos no tienen vocación de permanencia, siendo su vida normal inferior a un año.

La masa patrimonial de mayor importe del Activo es el inmovilizado,¹ dentro del cual cabe distinguir en nuestro documento las siguientes partidas:

- **Inmovilizado inmaterial:** que es el conjunto de bienes intangibles y derechos susceptibles de valoración económica (gastos de I+D cuya rentabilidad económico-comercial haya sido asegurada), y que constituye el 0,19% del total del Activo.

¹ La característica más importante de estos bienes es su Amortización o la repercusión del coste de la depreciación. Se calcula en función de la vida útil y se imputa al resultado económico-patrimonial del ejercicio, constituyendo un fondo que figurará en el balance con signo negativo.

- **Inmovilizado material:** conformado por el conjunto de elementos patrimoniales tangibles, muebles o inmuebles que se utilizan de forma continuada en la prestación del servicio con una vida útil que trasciende al ejercicio económico (terrenos construcciones, instalaciones técnicas y maquinaria, utillaje y mobiliario, equipos para procesos de información, entre otros). Es la partida más importante del activo, alcanzando un 77,27% del total del Activo.

Bienes inmuebles.

Por lo que respecta al ejercicio 2023, los terrenos quedan valorados (precio de coste) en el Balance a 31 de diciembre de 2023 en 20.789.611 euros, las construcciones por 149.563.232 euros (con una amortización acumulada de 35.068.750 euros), las Instalaciones Técnicas en 79.919.967 euros (con una amortización acumulada de 56.447.120 euros), resultando un valor contable neto a finales del ejercicio 2023 de 158.756.940 euros.

Bienes muebles.

Por lo que respecta al ejercicio 2023, los bienes muebles están valorados en el Balance a 31 de diciembre de 2023 en 148.902.268 euros, resultando tras deducir la amortización acumulada de 127.882.389 euros, un valor contable neto a finales del ejercicio de 21.019.879 euros.

En el ejercicio 2015 se dictó la Instrucción 2/2015, de 23 de julio, de la Gerencia, por la que se establecieron las normas sobre el procedimiento para la gestión del inventario de la Universidad (bienes muebles e inmuebles), a raíz de la implantación del componente correspondiente del sistema Universitat XXI-Económico.

- **Inmovilizado financiero:** constituido por las inversiones financieras permanentes en sociedades mercantiles, y que constituye el 0,03% del total del Activo.

El Activo Circulante se integra por las siguientes cuentas:

- **Deudores:** reflejan un crédito con un tercero de vencimiento a corto plazo. Es el 14,95% del total del Activo.

Por otro lado, hay que destacar en el ejercicio 2023 que el saldo del epígrafe Deudores del Balance a 31 de diciembre de 2023, incluye el de los Deudores a corto plazo por aplazamiento y fraccionamiento por importe de 1.310.867,18 euros, correspondiente a los plazos 7º, 8º, 9º y 10º de la matrícula del curso

2023/2024, con vencimiento en el ejercicio 2024. El Decreto 74/2023, de 12 de julio por el que se fijan los precios públicos de enseñanzas conducentes a la obtención de títulos oficiales en la Universidad de Extremadura para el curso académico 2023/2024 (DOE nº 137 de 18 de julio de 2023) establece, en materia de plazos, la misma sistemática de aplazamientos que en el ejercicio anterior, ofreciendo la posibilidad de que los alumnos puedan fraccionar el pago en diez plazos: seis de ellos con vencimiento dentro del ejercicio 2023 y otros cuatro con vencimiento en 2024.

Hasta el curso 2013/2014 existió el fraccionamiento en dos plazos (ambos dentro del ejercicio corriente). En el curso 2014/2015 se amplió a cinco plazos (tres con vencimiento en el ejercicio corriente y dos en el siguiente). En el curso 2015/2016 se amplió a seis plazos (cuatro con vencimiento en el ejercicio corriente y dos en el siguiente). En el curso 2017/2018 se amplió a diez plazos (seis con vencimiento en el ejercicio corriente y cuatro en el siguiente), circunstancia que se mantiene en la actualidad.

La Universidad de Extremadura, al igual que en el ejercicio anterior, ha aplicado el criterio de considerar como de dudoso cobro, aquellos créditos pendientes de deudores anteriores al ejercicio 2021, es decir, no serán considerados como de dudoso cobro, y por tanto no formarán parte de la provisión de insolvencias, los dos ejercicios cerrados inmediatamente anteriores a 2023, por tanto, ni los créditos pendientes de 2022 ni de 2021.

Con este criterio para 2023, la dotación correspondiente al ejercicio 2023 a la provisión para insolvencias ha ascendido al importe de **682.921,49** euros, registrados como gastos en la Cuenta del resultado económico-patrimonial, produciéndose una reversión por importe de 2.008.564,95 euros registrados como ingresos (959.584,88 euros) y anulaciones (1.048.980,07 euros) siendo el importe consignado en el epígrafe “provisiones” del Balance de **7.172.860,98** euros, que se muestra disminuyendo el saldo de Deudores de la Universidad.

En el ámbito presupuestario, este importe de la provisión registrada, 7.172.860,98 euros, se ha deducido, asimismo, del remanente de tesorería, tal y como establece la normativa presupuestaria aplicable.

Respecto al ámbito presupuestario debe señalarse que el saldo de la cuenta 443 “Deudores a corto plazo por aplazamiento y fraccionamiento” (1.310.867,18 euros) no forma parte del remanente de tesorería a 31-12-2023, al no constituir un componente de este, conforme a la normativa contable de aplicación.

- **Tesorería:** incluye las disponibilidades líquidas. Suponen el 7,51% del total del Activo.

El Pasivo se ordena atendiendo a su **grado de exigibilidad**, distinguiéndose tradicionalmente entre **fondos propios y ajenos:**

- Son **Fondos propios** el patrimonio, los resultados de ejercicios anteriores y el resultado del ejercicio 2022.

El pasivo del balance recoge como fondos propios un total de 167.423.163,60 euros (frente a 158.215.561,39 euros en 2022). Suponen el 71,96% del total del Pasivo.

- **Provisiones para riesgos y gastos.** Teniendo en cuenta el estudio realizado por actuarios independientes en el año 2022, se mantiene la provisión para cubrir los riesgos por premios de jubilación de los empleados de la Universidad. Este epígrafe del pasivo del Balance supone un 4,59% del total del Pasivo.

- Los **Fondos Ajenos** se clasifican en Acreedores a largo plazo (endeudamiento por inversiones, por ejemplo –anticipos reembolsables por fondos FEDER-), que constituye el 14,99% del total del Pasivo; y Acreedores a Corto plazo, de vencimiento inferior al año y que se identifican con el pasivo circulante. Estos últimos pueden ser tanto presupuestarios (obras, suministros, servicios y gastos presupuestarios en general) como no presupuestarios, que suponen un porcentaje del 8,46% del total del Pasivo.

El epígrafe de acreedores a corto plazo incluye los correspondientes a los ajustes por periodificación de ingresos de matrícula e investigación, pagas extras devengadas y no abonadas a los empleados, así como los acreedores por gastos pendientes de aplicar al presupuesto.

Los fondos ajenos, en su totalidad, constituyen el 23,45% del total del Pasivo.

B. CUENTA DE RESULTADO ECONÓMICO-PATRIMONIAL:

La cuenta del Resultado económico-patrimonial es un estado de flujos que comprende, con la debida separación, **los ingresos y beneficios del ejercicio, los gastos y pérdidas del mismo y, por diferencia, el resultado, ahorro o desahorro bruto.** En definitiva, es la variación de los fondos propios de la Universidad durante el ejercicio 2023.

Conviene precisar que el Resultado económico-patrimonial se calcula, conforme a la normativa vigente, sobre la base del principio de devengo,² según el cual la imputación temporal de gastos e ingresos debe hacerse en función de la corriente real de bienes y servicios que los mismos representan y no en el momento en que se produzca la corriente monetaria o financiera derivada de aquéllos. Así, a 31 de diciembre

² Igualmente debe resaltarse que los gastos en contabilidad patrimonial deben atender al principio de prudencia, contabilizando no sólo los elementos realizados, sino también, desde que se tenga conocimiento de los mismos, aquellos que supongan riesgos previsibles o pérdidas eventuales, con origen en el ejercicio o en otro anterior.

de 2023, han sido reconocidos determinados gastos –devengados y no vencidos- para los que, si bien no había sido reconocida la obligación presupuestaria, había tenido lugar la corriente real, es decir la entrega del bien y la prestación del servicio.

El Resultado económico-patrimonial presenta diferencias con respecto al presupuestario, toda vez que, además de las razones ya expuestas, existen gastos económicos, como las depreciaciones sistemáticas de los activos fijos o amortizaciones, que en ningún caso van a originar un gasto presupuestario, en la medida en la que no implican salidas de tesorería por parte de la Universidad de Extremadura.

Asimismo, en el resultado económico patrimonial figuran las provisiones para insolvencias que tampoco son gastos presupuestarios. De otro lado, existen gastos presupuestarios, como los de inversión en inmovilizado material que no constituyen un gasto de resultado económico-patrimonial.

La cuenta de resultado nos indica en qué medida se está prestando el servicio (realizando gastos) conforme a la capacidad financiera que en este ejercicio tiene la Universidad. Es decir, que los registros de la cuenta de resultados responden más a una preocupación por la solvencia y el equilibrio financiero de la institución que a la necesidad de conocer la eficacia, eficiencia y economía que cada institución alcanza anualmente en su comportamiento productivo.

Atendiendo a estas consideraciones, en el transcurso del año 2023 la Universidad de Extremadura ha obtenido un total de ingresos por 192.587.776,73 euros, frente a 183.392.590,50 euros de gastos. La diferencia entre ambos flujos económicos supone un ahorro de 9.195.186,23 euros, frente a un ahorro de 7.716.490,69 euros del año 2022. Esta cantidad se incorpora, como resultado del ejercicio, al balance.

CUENTA DEL RDO ECO-PATRIMONIAL			
DEBE		HABER	
Gastos	183.392.590,50 €	Ingresos	192.587.776,73 €
Ahorro	9.195.186,23 €	Desahorro	
BALANCE			
DEBE (ACTIVO)		HABER (PASIVO)	
Inmovilizado		Fondos propios	
Deudores		<u>Resultado del ejercicio</u>	9.195.186,23 €
Tesorería		Deudas exigibles	

C. ESTADO DE LIQUIDACIÓN DEL PRESUPUESTO.

Resulta relevante en cuanto que recoge la ejecución del Presupuesto de 2023 desde lo aprobado inicialmente hasta lo realmente reconocido o comprometido. En este sentido, la liquidación del presupuesto es parte especial de la Cuenta General y pone de manifiesto:

- **Respecto al presupuesto de ingresos:** las previsiones iniciales, sus modificaciones, las previsiones definitivas, los derechos reconocidos, los anulados y cancelados, los derechos reconocidos netos, los recaudados netos, los derechos pendientes de cobro y el exceso o defecto sobre la previsión.

- **Respecto al presupuesto de gastos:** los créditos iniciales, sus modificaciones, los créditos definitivos, los gastos autorizados y comprometidos, las obligaciones reconocidas, los pagos realizados, las obligaciones pendientes de pago y los remanentes de crédito.

- **Liquidación del estado de INGRESOS.**

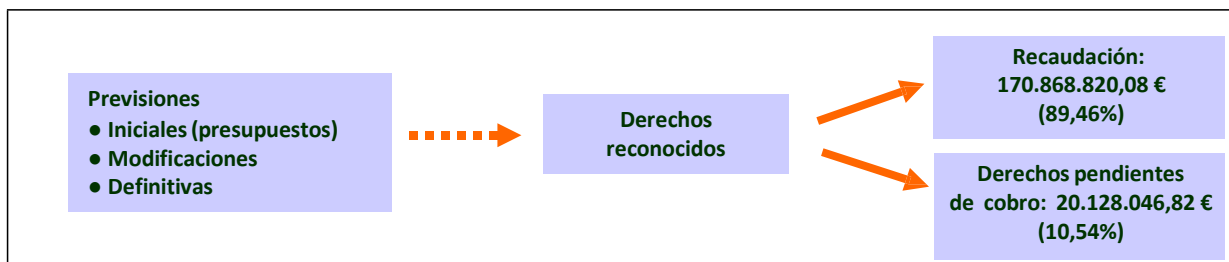

CAPÍTULOS	PREVISIONES DEFINITIVAS	DERECHOS RECONOCIDOS (INGRESOS)	%
CAP. 3: TASAS, PRECIOS PÚBLICOS Y OTROS INGRESOS	28.197.727,91	29.762.509,99	105,55%
CAP. 4: TRANSFERENCIAS CORRIENTES	135.044.147,73	127.003.219,09	94,05%
CAP. 5: INGRESOS PATRIMONIALES	302.502,51	378.068,31	124,98%
CAP. 7: TRANSFERENCIAS DE CAPITAL	48.928.283,43	33.833.169,51	69,15%
CAP. 8: ACTIVOS FINANCIEROS (PRÉSTAMOS)	41.000,00	19.900,00	48,54%
CAP. 8: ACTIVOS FINANCIEROS (REMANENTE DE TESORERÍA AFECTADO)	49.356.482,81	-	-
CAP. 8: ACTIVOS FINANCIEROS (REMANENTE DE TESORERÍA GENÉRICO)	-	-	-
CAP. 9: PASIVOS FINANCIEROS	-	-	-
TOTAL	261.870.144,39	190.996.866,90	72,94%
EJECUCIÓN PREVISIONES DEFINITIVAS SIN CAPITULO 8 (REMANENTE TESORERÍA)	212.513.661,58	190.996.866,90	89,88%
EJECUCIÓN RESPECTO PREVISIONES INICIALES	261.870.144,39	190.996.866,90	72,94%

Nota: el porcentaje indica el grado de ejecución de cada uno de los capítulos de la clasificación económica o, en su caso, del total, sobre las previsiones definitivas o, en su caso, de las previsiones iniciales.

- **Liquidación del estado de GASTOS.**



CAPÍTULOS	CRÉDITOS DEFINITIVOS	OBLIGACIONES RECONOCIDAS (GASTOS)	%
CAP. 1: GASTOS DE PERSONAL	130.471.436,75	127.858.064,68	98,00%
CAP. 2: GASTOS EN BIENES CORRIENTES Y SERVICIOS	17.863.547,62	16.522.886,01	92,49%
CAP. 3: GASTOS FINANCIEROS	1.414,00	1.385,83	98,01%
CAP. 4: TRANSFERENCIAS CORRIENTES	4.975.663,18	3.243.548,06	65,19%
CAP. 6: INVERSIONES REALES	108.193.831,84	37.602.480,40	34,75%
CAP. 8: ACTIVOS FINANCIEROS	41.000,00	19.900,00	48,54%
CAP. 9: PASIVOS FINANCIEROS	323.251,00	317.038,54	99,99%
TOTAL	261.870.144,39	185.565.303,52	-
EJECUCIÓN RESPECTO PREVISIONES INICIALES	192.682.326,44	185.565.303,52	96,31%

Nota: el porcentaje indica el grado de ejecución de cada uno de los capítulos de la clasificación económica, y en su caso del total de las obligaciones reconocidas, sobre los créditos definitivos o, en su caso, de las previsiones iniciales.

- **Resultado presupuestario.**

El estado del resultado presupuestario pretende examinar en qué medida los recursos obtenidos a lo largo del ejercicio económico han sido suficientes para atender las necesidades surgidas a lo largo del mismo. Representa, por tanto, una magnitud de relación global de los gastos y los ingresos en el ejercicio económico de 2023 (del 1 de enero al 31 de diciembre).

El resultado presupuestario pone de manifiesto las siguientes magnitudes:

- **Resultado presupuestario del ejercicio**, calculado como la diferencia entre los derechos reconocidos netos (ingresos presupuestarios, excluidos los derechos derivados de la emisión y creación de pasivos financieros) y las obligaciones reconocidas netas (gastos presupuestarios, excluidos los derivados de la amortización y reembolso de pasivos financieros), imputados al presupuesto del ejercicio, correspondientes a la realización de operaciones no financieras y de activos financieros. En definitiva, la diferencia entre los capítulos I al VIII en los estados de ingresos y gastos, se cuantifica en 5.748.601,92 euros (frente a la cantidad de **11.353.870,65** euros del año 2022).

En el resultado presupuestario, los derechos reconocidos netos incluyen el total de derechos reconocidos durante el ejercicio minorado por el total de derechos anulados, los cancelados por insolvencias y otras causas, y los cancelados en especie durante el mismo.

- La **variación neta de pasivos financieros**, obtenida por diferencia entre los derechos reconocidos netos y las obligaciones reconocidas netas por este tipo de operaciones (capítulo noveno de los estados de ingresos y de gastos). Indica, con valor positivo, un aumento del endeudamiento mientras que con signo negativo presenta una disminución de este. Se cuantifica en **-317.038,54 euros (-316.409,33 euros en 2022)**.
- El **saldo presupuestario del ejercicio**, como agregación del resultado presupuestario y la variación neta de pasivos financieros, es de **5.431.563,38** euros (frente a **11.037.461,32** euros de 2022), que supone que los ingresos liquidados fueron superiores a las obligaciones liquidadas en el ejercicio.

ESQUEMA

CONCEPTOS	DERECHOS	OBLIGACIONES RECONOCIDAS
CAPITULO I		127.858.064,68
CAPÍTULO II		16.522.886,01
CAPÍTULO III	29.762.509,99	1.385,83
CAPÍTULO IV	127.003.219,09	3.243.548,06
CAPÍTULO V	378.068,31	0,00
TOTAL OPERACIONES CORRIENTES	157.143.797,39	147.625.884,58
AHORRO	9.517.912,81	
CAPÍTULO VI	0,00	37.602.480,40
CAPÍTULO VII	33.833.169,51	0,00
TOTAL OPERACIONES DE CAPITAL	33.833.169,51	37.602.480,40
CAPACIDAD O NECESIDAD DE FINANCIACIÓN	3.769.310,89	
CAPÍTULO VIII	19.900,00	19.900,00
RESULTADO PRESUPUESTARIO	5.748.601,92	
CAPÍTULO IX		317.038,54
VARIACIÓN NETA DE PASIVOS FINANCIEROS	-317.038,54	
SALDO PRESUPUESTARIO DEL EJERCICIO	5.431.563,38	

D. MEMORIA.

La Memoria completa, amplia y comenta la información contenida en el Balance, la Cuenta del Resultado Económico-Patrimonial y el Estado de liquidación del presupuesto.

Entre esta información se recoge el Remanente de Tesorería existente a final del ejercicio, que **mide el excedente de la Universidad de Extremadura disponible para financiar el gasto presupuestario del ejercicio siguiente**. El Remanente de Tesorería es el resultado de la suma y diferencia de tres componentes: los derechos pendientes de cobro al final del ejercicio (39.511.105,99 euros), los fondos líquidos de tesorería (17.568.888,35 euros), menos las obligaciones pendientes de pago al final del ejercicio (9.796.167,52 euros), y que nos permite cuantificarlo en 47.283.826,82 euros. Este remanente, una vez descontados los saldos deudores de dudoso cobro (7.172.860,98 euros) asciende a 40.110.965,84 euros.

Una vez calculado el remanente de tesorería del ejercicio podemos dividirlo en afectado y no afectado o genérico. La primera de estas dos magnitudes es una excepción al principio de desafectación de los ingresos públicos pues vincula unos determinados ingresos, llamados finalistas, a la realización de unos gastos concretos, denominados gastos con financiación afectada. De esta manera, por la unión de unos ingresos a unos determinados gastos, la Universidad puede obtener un remanente afectado al cumplimiento de una serie de obligaciones impuestas por los órganos o entes que financian los mencionados ingresos. Así, por ejemplo, el remanente afectado de ingresos puede incluir derechos liquidados derivados de cursos, contratos del artículo 60 de la LOSU, transferencias de capital para atenciones extraordinarias y proyectos de investigación.

Calculado el remanente afectado (54.776.347,07 euros), no hay más que restarlo del total del remanente de tesorería del ejercicio para obtener el remanente no afectado, también denominado genérico, por importe de **-14.665.381,23 euros**,³ debido a la insuficiente financiación básica de la Universidad.

ESTADO DEL REMANENTE DE TESORERÍA

- Suma de los Derechos reconocidos pendientes de cobro (menos los saldos de dudoso cobro), más Fondos líquidos, menos las Obligaciones pendientes de pago
- Incluye Obligaciones y Derechos pendientes del ejercicio y de los ejercicios anteriores.

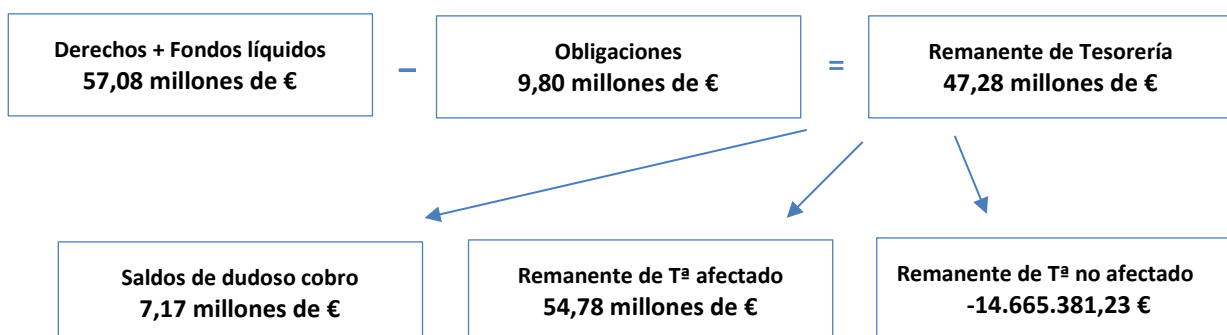

En Badajoz, a 20 de junio de 2024

³ El remanente genérico, de resultar positivo, se consideraría una magnitud de libre disposición (en la parte que no se haya previsto que financie el presupuesto inicial del año siguiente), pudiendo ser aplicado en el ejercicio siguiente en cualquier tipo de gasto, sin más limitación que su importe. En este último caso, la mencionada aplicación se producirá a través de la materialización de las correspondientes modificaciones de crédito.

ÍNDICE

A. BALANCE	23
B. CUENTA DE RESULTADOS.....	27
C. ESTADO DE LIQUIDACIÓN DEL PRESUPUESTO	31
C.1.Liquidación del Presupuesto de Gastos	33
C.1.1. Primera Parte.....	35
C.1.2. Segunda Parte.....	75
C.2. Liquidación del Presupuesto de Ingresos.....	115
C.3.Resultado Presupuestario	127
D. MEMORIA.....	131
D.1. Organización	133
D.1.1. Actividad.....	135
D.1.2. Normativa aplicable	141
D.1.3. Estructura organizativa básica.....	147
D.1.4. Bases de elaboración.....	155
D.1.5. Principios contables y normas de valoración	163
D.1.6. Diferencia entre criterios contables patrimoniales y presupuestarios (Conciliación del resultado presupuestario con el resultado económico-patrimonial.....	183
D.2. Estado Operativo	189

D.3. Información de carácter financiero	199
D.3.1. Estado del Remanente de Tesorería	201
D.3.2. Situación de la Tesorería	205
D.3.3. Cuadro de financiación.....	209
D.4. Información sobre la gestión de los gastos públicos	213
D.4.1. Modificaciones de crédito.....	215
D.4.2. Remanentes de crédito	247
D.4.3. Clasificación Funcional del Gasto	277
D.4.3.1 Primera Parte	279
D.4.3.2 Segunda Parte	283
D.4.4. Ejecución de Proyectos de Inversión.....	287
D.4.5. Contratación Administrativa	291
D.4.5.1. Procedimientos y formas de adjudicación	293
D.4.5.2. Situación de los contratos	297
D.4.5.3. Relación de adjudicatarios con volumen de contratación superior al 5% del total contratado.....	301
D.4.6. Transferencias y subvenciones concedidas	305
D.4.6.1. Transferencias de capital concedidas.....	307
D.4.6.2. Subvenciones de capital concedidas	311
D.4.6.3. Transferencias corrientes concedidas.....	315
D.4.6.4. Subvenciones corrientes concedidas	319
D.4.7. Acreedores por operaciones pendientes de aplicar a Presupuesto	323
D.4.8. Acreedores por periodificación de gastos presupuestarios.....	331

D.4.9. Anticipos de Tesorería.....	335
D.4.9.1. Concedidos durante el ejercicio	337
D.4.9.2. Concedidos en ejercicios anteriores	341
D.4.10. Obligaciones de Presupuestos cerrados	345
D.4.11. Compromisos de gasto con cargo a presupuestos de ejercicios anteriores.....	361
D.4.12. Tramitación anticipada de Gastos Presupuestarios.....	365
D.5. Información sobre la ejecución de los Ingresos Públicos	369
D.5.1. Proceso de gestión de los Ingresos Públicos	371
D.5.1.1. Derechos presupuestarios reconocidos netos	373
D.5.1.1.1. Derechos presupuestarios reconocidos	385
D.5.1.1.2. Anulación de derechos presupuestarios	395
D.5.1.2. Recaudación neta	407
D.5.2. Devoluciones de ingresos.....	419
D.5.3. Derechos a cobrar de presupuestos cerrados	433
D.6. Estado de operaciones no presupuestarias	541
D.6.1. Deudores no presupuestarios	543
D.6.2. Acreedores no presupuestarios	547
D.6.3. Otros conceptos no presupuestarios	551
D.7. Personal.....	555
D.8. Inmovilizado no financiero.....	561
D.8.1. Inmovilizado material	563

**CUENTAS ANUALES DE LA UNIVERSIDAD DE EXTREMADURA
DEL EJERCICIO 2023**

A. BALANCE

UNIVERSIDAD DE EXTREMADURA

BALANCE

EJERCICIO 2023

FECHA 31/12/2023

Nº CUENTAS	ACTIVO	EJ. 2.023	EJ. 2.022	Nº CUENTAS	PASIVO	EJ. 2.023	EJ. 2.022
	A) INMOVILIZADO	180.282.691,10	179.682.791,55		A) FONDOS PROPIOS	167.423.163,60	158.215.561,39
	I. Inversiones Destinadas al uso general	0,00	0,00		I. Patrimonio	189.888.291,87	189.875.875,89
200	1. Terrenos y bienes naturales	0,00	0,00	100	1. Patrimonio	44.681,99	32.266,01
201	2. Infraestructuras y bienes destinados al uso general	0,00	0,00	101	2. Patrimonio recibido en adscripción	189.836.452,88	189.836.452,88
202	3. Bienes comunales	0,00	0,00	103	3. Patrimonio recibido por cesión	0,00	0,00
208	4. Bienes del patrimonio histórico, artístico y cultural	0,00	0,00	(107)	4. Patrimonio entregado en adscripción	0,00	0,00
	II. Inmovilizaciones inmateriales	443.516,75	327.358,75	(108)	5. Patrimonio entregado por cesión	0,00	0,00
210	1. Gastos de investigación y desarrollo	0,00	0,00	(109)	6. Patrimonio entregado para uso general	7.157,00	7.157,00
212	2. Propiedad industrial	0,00	0,00	11	II. Reservas	-12.098,78	-12.098,78
215	3. Aplicaciones informáticas	3.355.338,92	3.070.201,32		III. Resultado de ejercicio anteriores	-31.648.215,72	-39.364.706,41
216	4. Propiedad Intelectual	0,00	0,00	120	1. Resultados positivos de ejercicios anteriores	69.276.154,65	61.559.663,96
217	5. Derechos sobre bienes en régimen de arrendamiento financiera	0,00	0,00	(121)	2. Resultados negativos de ejercicios anteriores	-100.924.370,37	-100.924.370,37
219	6. Otro inmovilizado inmaterial	0,00	0,00	129	IV. Resultados del ejercicio	9.195.186,23	7.716.490,69
(291), (2922)	7. Provisiones	0,00	0,00	14	B) PROVISIONES PARA RIESGOS Y GASTOS	10.673.943,15	10.673.943,15
(281)	8. Amortizaciones	-2.911.822,17	-2.742.842,57		C) ACREEDORES A LARGO PLAZO	34.874.284,74	35.198.170,03
	III. Inmovilizaciones materiales	179.776.818,95	179.293.077,40		I. Emisiones de obligaciones y otros valores negociables	0,00	0,00
220, 221	1. Terrenos y construcciones	170.352.842,88	169.891.951,11	150	1. Obligaciones y bonos	0,00	0,00
222, 223	2. Instalaciones técnicas y maquinaria	166.776.911,80	160.955.506,97	155	2. Deudas representadas en otros valores negociables	0,00	0,00
224, 226	3. Utillaje y mobiliario	25.270.584,18	24.890.467,65	156	3. Intereses de obligaciones y otros valores	0,00	0,00
227, 228, 229	4. Otro inmovilizado	36.774.738,16	35.022.276,30	158, 159	4. Deudas en moneda extranjera	0,00	0,00
(292), (2922)	5. Provisiones	0,00	0,00		II. Otras deudas a largo plazo	34.874.284,74	35.198.170,03
(282)	6. Amortizaciones	-219.398.258,07	-211.467.124,63	170, 176	1. Deudas con entidades de crédito	0,00	0,00
23	IV. Inversiones gestionadas	0,00	0,00	171, 173, 177	2. Otras deudas	34.874.284,74	35.198.170,03
	V. Inversiones financieras permanentes	62.355,40	62.355,40	178, 179	3. Deudas en moneda extranjera	0,00	0,00
250, 251, 256	1. Cartera de valores a largo plazo	59.196,00	59.196,00	180, 185	4. Fianzas y depósitos recibidos a largo plazo	0,00	0,00
252, 253, 257	2. Otras inversiones y créditos a largo plazo	0,00	0,00	259	III. Desembolsos pendientes sobre acciones no exigidas	0,00	0,00
260, 265	3. Fianzas y depósitos constituidos a largo plazo	3.159,40	3.159,40		D) ACREEDORES A CORTO PLAZO	19.675.260,20	26.174.629,37
(297), (298)	4. Provisiones	0,00	0,00		I. Emisiones de obligaciones y otros valores negociables	0,00	0,00
27	B) GASTOS A DISTRIBUIR EN VARIOS EJERCICIOS	0,00	0,00	500	1. Obligaciones y bonos a corto plazo	0,00	0,00
	C) ACTIVO CIRCULANTE	52.363.960,59	50.579.512,39	505	2. Deudas representadas en otros valores negociables	0,00	0,00
	I. Existencias	0,00	0,00	506	3. Intereses de obligaciones y otros valores	0,00	0,00
	II. Deudores	34.769.287,26	41.979.479,05	508, 509	4. Deudas en moneda extranjera	0,00	0,00
43	1. Deudores presupuestarios	36.511.147,37	44.422.799,71		II. Deudas con entidades de crédito	0,00	0,00
44	2. Deudores no presupuestarios	2.951.410,81	1.639.655,47	520	1. Préstamos y otras deudas	0,00	0,00
45	3. Deudores por administración de recursos por cuenta de otros entes públicos	0,00	0,00	526	2. Deudas por intereses	0,00	0,00
470, 471, 472	4. Administraciones públicas	2.457.282,84	4.383.642,01		III. Acreedores	11.538.370,08	17.195.809,91
550, 555, 558	5. Otros deudores	22.307,22	31.886,30	40	1. Acreedores presupuestarios	6.005.808,23	11.666.570,66
(490)	6. Provisiones	-7.172.860,98	-8.498.504,44	41	2. Acreedores no presupuestarios	1.333.795,85	1.200.572,22
	III. Inversiones financieras temporales	130.699,44	130.699,44	45	3. Acreedores por administración de recursos por cuenta de otros entes públicos	0,00	0,00
540, 541, 546, (549)	1. Cartera de valores a corto plazo	0,00	0,00	475, 476, 477	4. Administraciones públicas	3.689.899,59	3.775.805,93
542, 543, 544, 545, 547, 548	2. Otras inversiones y créditos a corto plazo	104.914,18	104.914,18	521, 523, 527, 528, 529, 550, 554, 559	5. Otros acreedores	507.866,41	551.861,10
565, 566	3. Fianzas y depósitos constituidos a corto plazo	25.785,26	25.785,26	560, 561	6. Fianzas y depósitos recibidos a corto plazo	1.000,00	1.000,00
(597), (598)	4. Provisiones	0,00	0,00	485, 585	IV. Ajustes por periodificación	8.136.890,12	8.978.819,46
57	IV. Tesorería	17.463.973,89	8.469.333,90		E) PROVISIONES PARA RIESGOS Y GASTOS A CORTO PLAZO	0,00	0,00
480, 580	V. Ajustes por periodificación	0,00	0,00	491	I. Provisión para la devolución de ingresos	0,00	0,00
	Total General (A+B+C)..	232.646.651,69	230.262.303,94		Total General (A+B+C+D+E)...	232.646.651,69	230.262.303,94

B. CUENTA DEL RESULTADO ECONÓMICO-PATRIMONIAL

UNIVERSIDAD DE EXTREMADURA

CUENTA DEL RESULTADO ECONÓMICO-PATRIMONIAL

EJERCICIO 2023 FECHA 31/12/2023

Nº CUENTAS	DEBE	EJ. 2.023	EJ. 2.022	Nº CUENTAS	HABER	EJ. 2.023	EJ. 2.022
	A) GASTOS	183.392.590,50	184.125.907,55		B) INGRESOS	192.587.776,73	191.842.398,24
	1. Gastos de funcionamiento de los servicios y prestaciones sociales	179.368.433,60	180.654.538,05		1. Prestación de servicios	31.438.652,94	26.710.427,26
640, 641	a) Gastos de personal:	127.121.049,39	120.899.331,56	740	a) Tasas por prestación de servicios o realización de actividades	1.142.435,81	1.096.028,99
	a.1) Sueldos, salarios y asimilados	108.240.651,24	104.227.437,96	741	b) Precios públicos por prestación de servicios o realización de actividades	29.867.554,08	25.219.250,08
642, 643, 644	a.2) Cargas sociales	18.880.398,15	16.671.893,60	742	c) Precios públicos por utilización privativa o aprovechamiento especial del dominio público	428.663,05	395.148,19
645	b) Prestaciones sociales	764.435,76	2.473.962,46		2. Otros ingresos de gestión ordinaria	687.168,41	539.362,36
68	c) Dotaciones para amortizaciones de inmovilizado	8.427.449,03	7.979.874,75	773	a) Reintegros	0,00	0,00
	d) Variación de provisiones de tráfico	-1.325.643,46	1.532.227,65	78	b) Trabajos realizados por la entidad	0,00	0,00
675, 694, (794)	d.1) Variación de provisiones y pérdidas de créditos incobrables	-1.325.643,46	1.532.227,65		c) Otros ingresos de gestión	685.279,95	534.112,36
691, (791)	d.2) Variación de provisión para devoluciones de ingresos	0,00	0,00	775, 776, 777	c.1) Ingresos accesorios y otros de gestión corriente	685.279,95	534.112,36
62	e) Otros gastos de gestión	44.379.757,05	47.766.757,81	790	c.2) Exceso de provisiones de riesgos y gastos	0,00	0,00
63	e.1) Servicios exteriores	44.361.652,66	47.718.415,12	760	d) Ingresos de participaciones en capital	0,00	0,00
	e.2) Tributos	18.104,39	48.342,69	761, 762	e) Ingresos de otros valores negociales y de créditos del activo inmovilizado	0,00	0,00
676	e.3) Otros gastos de gestión corriente	0,00	0,00		f) Otros intereses e ingresos similares	1.888,46	5.250,00
	f) Gastos financieros y asimilables	1.385,83	2.383,82	763, 765, 769	f.1) Otros intereses	1.888,46	0,00
661, 662, 663, 665, 669	f.1) Por deudas	1.385,83	2.383,82	766	f.2) Beneficios en inversiones financieras	0,00	5.250,00
666, 667	f.2) Pérdidas de inversiones financieras	0,00	0,00	768	g) Diferencias positivas de cambio	0,00	0,00
696, 698, 699, (796), (798), (799), 697, (797)	g) Variación de las provisiones de inversiones financieras	0,00	0,00		3. Transferencias y subvenciones	159.894.226,63	164.592.608,62
668	h) Diferencias negativas de cambio	0,00	0,00	750	a) Transferencias corrientes	122.690.008,02	119.112.890,60
	2. Transferencias y subvenciones	3.247.053,14	2.894.549,66	751	b) Subvenciones corrientes	4.294.150,12	10.719.632,14
650	a) Transferencias corrientes	3.247.053,14	2.894.549,66	755	c) Transferencias de capital	6.842,00	6.783,80
651	b) Subvenciones corrientes	0,00	0,00	756	d) Subvenciones de capital	32.903.226,49	34.753.302,08
655	c) Transferencias de capital	0,00	0,00		4. Ganancias e Ingresos extraordinarios	567.728,75	0,00
656	d) Subvenciones de capital	0,00	0,00	770, 771	a) Beneficios procedentes del inmovilizado	567.728,75	0,00
670, 671	3. Pérdidas y gastos extraordinarios	777.103,76	576.819,84	774	b) Beneficios por operaciones de endeudamiento	0,00	0,00
674	a) Pérdidas procedentes de inmovilizado	67.457,73	794,72	778	c) Ingresos extraordinarios	0,00	0,00
678	b) Pérdidas por operaciones de endeudamiento	0,00	0,00	779	d) Ingresos y beneficios de otros ejercicios	0,00	0,00
679	c) Gastos extraordinarios	694.666,88	576.025,12				
692, (792)	d) Gastos y Pérdidas de otros ejercicios	14.979,15	0,00				
	e) Variación de provisión de inmovilizado no financiero	0,00	0,00				
	AHORRO	9.195.186,23	7.716.490,69		DESAHORRO	0,00	0,00

C. ESTADO DE LIQUIDACIÓN DEL PRESUPUESTO

C.1 Liquidación del Presupuesto de Gastos.

C.1.1 Primera Parte.

UNIVERSIDAD DE EXTREMADURA

ESTADO DE LIQUIDACIÓN DEL PRESUPUESTO

LIQUIDACIÓN DEL PRESUPUESTO DE GASTOS DEL EJERCICIO 2023

1ª PARTE

Clasificación Orgánica:	UNIVERSIDAD DE EXTREMADURA
Clasificación Funcional:	121A DIRECCION Y SERV GENERALES DE LA ADMON GRAL, PERSONAL Y PLAN

Clasificación Económica	Explicación	Créditos Presupuestarios			Gastos Compromet.	Obligac. Reconoc. Netas	Remanentes de Crédito	Pagos	Obligac. Pdtes. de Pago a 31 de Diciembre
		Iniciales	Modificaciones	Definitivos					
10000	RETRIBUCIONES BASICAS	20.699,97	180,00	20.879,97	20.879,53	20.879,53	0,44	20.879,53	0,00
10001	RETRIBUCIONES COMPLEMENTARIAS	61.227,10	3.050,00	64.277,10	64.249,95	64.249,95	27,15	64.249,95	0,00
11000	RETRIBUCIONES BASICAS	17.034,74	41.230,00	58.264,74	58.258,33	58.258,33	6,41	58.258,33	0,00
11001	RETRIBUCIONES COMPLEMENTARIAS	34.615,79	-30.000,00	4.615,79	0,00	0,00	4.615,79	0,00	0,00
12000	RETRIBUCIONES BASICAS PDI	19.689.068,86	-80.000,00	19.609.068,86	19.512.166,82	19.512.166,82	96.902,04	19.512.166,82	0,00
12001	RETRIBUCIONES BASICAS PAS	11.468.279,71	-375.000,00	11.093.279,71	10.795.440,67	10.795.440,67	297.839,04	10.795.440,67	0,00
12002	RETRIBUCIONES BASICAS PROFESORADO PLAZAS VINCULADAS	464.539,50	-200.000,00	264.539,50	1.941,81	1.941,81	262.597,69	1.941,81	0,00
12100	RETRIBUCIONES COMPLEMENTARIAS PDI	31.346.680,91	-389.491,24	30.957.189,67	29.925.974,22	29.925.974,22	1.031.215,45	29.925.974,22	0,00
12101	RETRIBUCIONES COMPLEMENTARIAS PAS	15.110.614,29	730.000,00	15.840.614,29	15.839.333,72	15.839.333,72	1.280,57	15.839.333,72	0,00
12102	RETRIBUCIONES COMPLEMENTARIAS PROFESORADO PLAZAS VINCULADAS	596.867,44	99.000,00	695.867,44	695.381,79	695.381,79	485,65	695.381,79	0,00
13000	RETRIBUCIONES BASICAS PERSONAL LABORAL FIJO PDI	6.953.355,86	-30.000,00	6.923.355,86	6.886.520,89	6.886.520,89	36.834,97	6.886.520,89	0,00
13001	RETRIBUCIONES BASICAS PERSONAL LABORAL FIJO PAS	3.077.393,67	-10.000,00	3.067.393,67	2.814.468,69	2.814.468,69	252.924,98	2.814.468,69	0,00
13100	RETRIBUCIONES COMPLEMENTARIAS PERSONAL LABORAL FIJO PDI	7.521.932,85	526.000,00	8.047.932,85	8.047.429,39	8.047.429,39	503,46	8.047.429,39	0,00

UNIVERSIDAD DE EXTREMADURA

ESTADO DE LIQUIDACIÓN DEL PRESUPUESTO

LIQUIDACIÓN DEL PRESUPUESTO DE GASTOS DEL EJERCICIO 2023

1ª PARTE

Clasificación Económica	Explicación	Créditos Presupuestarios			Gastos Compromet.	Obligac. Reconoc. Netas	Remanentes de Crédito	Pagos	Obligac. Pdtes. de Pago a 31 de Diciembre
		Iniciales	Modificaciones	Definitivos					
13101	RETRIBUCIONES COMPLEMENTARIAS PERSONAL LABORAL FIJO PAS	1.047.668,38	179.000,00	1.226.668,38	1.226.390,40	1.226.390,40	277,98	1.226.390,40	0,00
13200	RETRIBUCIONES BASICAS PERSONAL LABORAL TEMPORAL PDI	4.979.514,87	-198.460,00	4.781.054,87	4.581.985,32	4.581.985,32	199.069,55	4.581.985,32	0,00
13201	RETRIBUCIONES BASICAS PERSONAL LABORAL TEMPORAL PAS	12.814,58	0,00	12.814,58	9.026,83	9.026,83	3.787,75	9.026,83	0,00
13300	RETRIBUCIONES COMPLEMENTARIAS PERSONAL LABORAL TEMPORAL PDI	3.732.465,58	0,00	3.732.465,58	3.728.560,54	3.728.560,54	3.905,04	3.728.560,54	0,00
13301	RETRIBUCIONES COMPLEMENTARIAS PERSONAL LABORAL TEMPORAL PAS	3.154,36	0,00	3.154,36	2.574,89	2.574,89	579,47	2.574,89	0,00
14400	RETRIBUCIONES OTRO PERSONAL PDI	0,00	-1.000.000,00	-1.000.000,00	0,00	0,00	-1.000.000,00	0,00	0,00
14401	PREVISIÓN INCREMENTO PGE	1.283.000,00	0,00	1.283.000,00	0,00	0,00	1.283.000,00	0,00	0,00
15000	PRODUCTIVIDAD PDI	4.167.729,63	-350.111,40	3.817.618,23	3.737.372,44	3.737.372,44	80.245,79	3.737.372,44	0,00
15001	PRODUCTIVIDAD PAS	65.000,00	9.538,73	74.538,73	39.688,91	39.688,91	34.849,82	39.688,91	0,00
15002	PRODUCTIVIDAD PROFESORADO PLAZAS VINCULADAS	39.711,58	160.000,00	199.711,58	199.196,02	199.196,02	515,56	199.196,02	0,00
15101	GRATIFICACIONES PAS	65.000,00	-35.889,83	29.110,17	26.389,61	26.389,61	2.720,56	26.389,61	0,00
16000	SEGURIDAD SOCIAL	17.919.398,63	605.487,65	18.524.886,28	18.523.512,90	18.523.512,90	1.373,38	16.993.567,54	1.529.945,36
TOTAL		129.677.768,30	-345.466,09	129.332.302,21	126.736.743,67	126.736.743,67	2.595.558,54	125.206.798,31	1.529.945,36

UNIVERSIDAD DE EXTREMADURA

ESTADO DE LIQUIDACIÓN DEL PRESUPUESTO

LIQUIDACIÓN DEL PRESUPUESTO DE GASTOS DEL EJERCICIO 2023

1ª PARTE

Clasificación Orgánica:	UNIVERSIDAD DE EXTREMADURA
Clasificación Funcional:	136A ACCION DE LA UNIVERSIDAD EN EL EXTERIOR. RELACIONES INTERNACIONALES

Clasificación Económica	Explicación	Créditos Presupuestarios			Gastos Compromet.	Obligac. Reconoc. Netas	Remanentes de Crédito	Pagos	Obligac. Pdtes. de Pago a 31 de Diciembre
		Iniciales	Modificaciones	Definitivos					
20000	ARRENDAMIENTO DE TERRENOS Y BIENES NATURALES	0,00	11.146,04	11.146,04	0,00	0,00	11.146,04	0,00	0,00
21500	MOBILIARIO Y ENSERES	1.725,00	-1.725,00	0,00	147,35	147,35	-147,35	147,35	0,00
21600	EQUIPOS PROCESOS DE INFORMAC	775,00	-775,00	0,00	0,00	0,00	0,00	0,00	0,00
22000	ORDINARIO NO INVENTARIABLE	2.150,00	-2.150,00	0,00	1.411,72	1.411,72	-1.411,72	1.411,72	0,00
22002	MATERIAL INF. NO INVENTARIABLE	18.100,00	-18.100,00	0,00	59,92	59,92	-59,92	59,92	0,00
22109	OTROS SUMINISTROS	1.065,00	-1.065,00	0,00	5,40	5,40	-5,40	5,40	0,00
22200	TELEFONICAS	0,00	-3.534,96	-3.534,96	0,00	0,00	-3.534,96	0,00	0,00
22601	ATENC. PROTOCOL. Y REPRESENTAT	0,00	0,00	0,00	93,15	93,15	-93,15	93,15	0,00
22602	PUBLICIDAD Y PROPAGANDA	0,00	0,00	0,00	286,77	286,77	-286,77	286,77	0,00
22606	REUNIONES, CONFERENCIAS Y CURSOS	625,00	-625,00	0,00	1.238,16	1.238,16	-1.238,16	1.238,16	0,00
22609	OTROS GASTOS DIVERSOS	615,00	-615,00	0,00	0,00	0,00	0,00	0,00	0,00
23002	PERSONAL DOCENTE E INVESTIGADOR LABORAL	0,00	0,00	0,00	300,78	300,78	-300,78	300,78	0,00
23003	CONTRATADO PERSONAL DE ADMINISTRACIÓN Y SERVICIOS	1.315,00	-1.315,00	0,00	1.768,55	1.768,55	-1.768,55	1.768,55	0,00
23102	FUNCIONARIO PERSONAL DOCENTE E INVESTIGADOR LABORAL CONTRATADO	0,00	0,00	0,00	357,72	357,72	-357,72	357,72	0,00

UNIVERSIDAD DE EXTREMADURA

ESTADO DE LIQUIDACIÓN DEL PRESUPUESTO

LIQUIDACIÓN DEL PRESUPUESTO DE GASTOS DEL EJERCICIO 2023

1ª PARTE

Clasificación Económica	Explicación	Créditos Presupuestarios			Gastos Compromet.	Obligac. Reconoc. Netas	Remanentes de Crédito	Pagos	Obligac. Pdtes. de Pago a 31 de Diciembre
		Iniciales	Modificaciones	Definitivos					
23103	PERSONAL DE ADMINISTRACIÓN Y SERVICIOS	630,00	-630,00	0,00	1.930,75	1.930,75	-1.930,75	1.930,75	0,00
48100	FUNCIONARIO PREMIOS, BECAS Y AYUDAS DE ESTUDIO E INVESTIGACIÓN	4.500,00	6.922,18	11.422,18	5.585,04	5.585,04	5.837,14	5.585,04	0,00
48110	PROGRAMA CON EUROPA SOCRATES ERASMUS TEMPUS MINERVA COMENIUS	1.437.297,00	859.966,00	2.297.263,00	1.580.334,00	1.580.334,00	716.929,00	1.580.334,00	0,00
48121	PROGRAMAS CON EUROPA. ERASMUS. ESTUDIANTES	91.208,00	160.023,00	251.231,00	105.162,00	105.162,00	146.069,00	105.162,00	0,00
48122	PRACTICAS PROGRAMAS CON EUROPA. ERASMUS. MOVILIDAD PDI	86.772,00	182.859,00	269.631,00	102.379,00	102.379,00	167.252,00	101.579,00	800,00
48123	PROGRAMAS CON EUROPA. ERASMUS. MOVILIDAD PAS	16.663,00	24.130,00	40.793,00	12.430,00	12.430,00	28.363,00	12.430,00	0,00
48126	PROGRAMA BECAS FUNDACION CAROLINA	10.560,00	6.240,00	16.800,00	6.240,00	6.240,00	10.560,00	6.240,00	0,00
48129	PROGRAMAS CON EUROPA. ERASMUS.PROG. INTENSIVOS	12.000,00	16.850,00	28.850,00	4.050,00	4.050,00	24.800,00	4.050,00	0,00
48133	COMBINADOS Becas Santander Iberoamerica Grado	54.000,00	0,00	54.000,00	0,00	0,00	54.000,00	0,00	0,00
48155	PROGRAMA INTERNACIONALIZACIÓN Y RETERNO DE TALENTO	635.000,00	-347.418,20	287.581,80	86.366,71	86.366,71	201.215,09	54.169,21	32.197,50
62005	EQUIPAMIENTO PROCESO DE INFORMACIÓN	0,00	123,96	123,96	123,96	123,96	0,00	123,96	0,00
62008	APLICACIONES INFORMATICAS	0,00	15.730,00	15.730,00	0,00	0,00	15.730,00	0,00	0,00

UNIVERSIDAD DE EXTREMADURA

ESTADO DE LIQUIDACIÓN DEL PRESUPUESTO

LIQUIDACIÓN DEL PRESUPUESTO DE GASTOS DEL EJERCICIO 2023

1ª PARTE

Clasificación Económica	Explicación	Créditos Presupuestarios			Gastos Compromet.	Obligac. Reconoc. Netas	Remanentes de Crédito	Pagos	Obligac. Pdtes. de Pago a 31 de Diciembre
		Iniciales	Modificaciones	Definitivos					
64000	INVERSIONES CARACTER INMATERIAL	144.344,00	194.864,20	339.208,20	30.512,41	30.512,41	308.695,79	30.512,41	0,00
64021	PROGRAMAS DE COOPERACIÓN INTERNACIONAL	0,00	20.674,16	20.674,16	7.213,11	7.213,11	13.461,05	7.213,11	0,00
64040	PROGRAMA CON EUROPA SOCRATES ERASMUS TEMPUS MINERVA	146.030,00	133.646,81	279.676,81	16.764,40	16.764,40	262.912,41	16.764,40	0,00
64043	CURSOS INTENSIVOS DE LENGUAS EXTRANJERAS PARA ESTUDIANTES ER	0,00	7.456,07	7.456,07	0,00	0,00	7.456,07	0,00	0,00
64089	CURSOS DE VERANO FINANCIADO POR LA DIREC GRAL DEPORTES	0,00	39.114,21	39.114,21	0,00	0,00	39.114,21	0,00	0,00
64097	ERAMUS PLUS INTERNACIONAL	68.780,00	225.232,89	294.012,89	196.620,40	196.620,40	97.392,49	196.620,40	0,00
640A7	PROGRAMA STUDY ABROAD DESTINO UEX	50.000,00	20.428,15	70.428,15	16.315,84	16.315,84	54.112,31	16.315,84	0,00
640A8	Erasmus + Capacity Bulding: "TIC Cruz del Sur"	0,00	2.815,71	2.815,71	0,00	0,00	2.815,71	0,00	0,00
640B3	Programa MIMIr-Andino	26.267,00	538,21	26.805,21	0,00	0,00	26.805,21	0,00	0,00
640B4	Programa CPMES	31.695,00	0,00	31.695,00	0,00	0,00	31.695,00	0,00	0,00
640B8	Building a Research Infrastructure for School Teachers (BRIST)	47.729,00	0,00	47.729,00	0,00	0,00	47.729,00	0,00	0,00
640B9	Integrating Digital Education in Adult Language Teaching (IDEAL)	49.941,00	0,00	49.941,00	0,00	0,00	49.941,00	0,00	0,00
640C0	Entrepreneurship Educ. Cultural Heritage Creative (Cultrural+)	189.860,00	0,00	189.860,00	0,00	0,00	189.860,00	0,00	0,00
640C2	Programa Santander Erasmus	19.000,00	0,00	19.000,00	14.500,00	14.500,00	4.500,00	14.500,00	0,00

UNIVERSIDAD DE EXTREMADURA

ESTADO DE LIQUIDACIÓN DEL PRESUPUESTO

LIQUIDACIÓN DEL PRESUPUESTO DE GASTOS DEL EJERCICIO 2023

1ª PARTE

Clasificación Económica	Explicación	Créditos Presupuestarios			Gastos Compromet.	Obligac. Reconoc. Netas	Remanentes de Crédito	Pagos	Obligac. Pdtes. de Pago a 31 de Diciembre
		Iniciales	Modificaciones	Definitivos					
640C4	STUDY ABROAD PAGO SALARIO PROFESORES UEX UNIVERSIDAD DE CHONGQING	0,00	127.090,51	127.090,51	76.661,34	76.661,34	50.429,17	76.661,34	0,00
640D3	CLIL for Young European Citizens (CLIL4YEC)	52.230,00	6.540,27	58.770,27	988,50	988,50	57.781,77	988,50	0,00
640D4	Interdisciplinary collaborative approaches to learning and teaching (INCOLLAB)	37.779,00	0,00	37.779,00	0,00	0,00	37.779,00	0,00	0,00
640D5	Share Your Soils (SYStem)	52.014,00	13.535,79	65.549,79	0,00	0,00	65.549,79	0,00	0,00
640D6	Professional and Personal Experience through Lifelong Learning and Regular Sport (PROPELLERS)	39.720,00	2.424,48	42.144,48	0,00	0,00	42.144,48	0,00	0,00
640D7	Training for Agrifood Competences on Blockchain (TRACK)	26.023,00	0,00	26.023,00	0,00	0,00	26.023,00	0,00	0,00
640D8	Empreendedorismo Social Comunitário Universitário Transnacional-Açores (ESCUA)	28.139,00	15.134,85	43.273,85	11.278,61	11.278,61	31.995,24	11.278,61	0,00
640D9	Let's move Europa: School-based promotion of healthy lifestyles to prevent obesity (EUMOVE)	399.379,00	0,00	399.379,00	0,00	0,00	399.379,00	0,00	0,00
640E4	Programa Erasmus+ (LEARNVIL)	203.510,00	36.544,23	240.054,23	15.246,63	15.246,63	224.807,60	15.246,63	0,00
640E5	Programa Erasmus+ (IDEA)	167.634,00	28.350,90	195.984,90	7.535,00	7.535,00	188.449,90	7.535,00	0,00
640F0	FROM CURE TO CARE - DIGITAL EDUCATION AND SPIRITUAL ASSISTANCE	25.365,00	13.029,36	38.394,36	2.260,00	2.260,00	36.134,36	2.260,00	0,00

UNIVERSIDAD DE EXTREMADURA

ESTADO DE LIQUIDACIÓN DEL PRESUPUESTO

LIQUIDACIÓN DEL PRESUPUESTO DE GASTOS DEL EJERCICIO 2023

1ª PARTE

Clasificación Económica	Explicación	Créditos Presupuestarios			Gastos Compromet.	Obligac. Reconoc. Netas	Remanentes de Crédito	Pagos	Obligac. Pdtes. de Pago a 31 de Diciembre
		Iniciales	Modificaciones	Definitivos					
640F1	Placemaking as Youth Activism (PLAY/ACT)	45.504,00	0,00	45.504,00	0,00	0,00	45.504,00	0,00	0,00
640F6	Congresos y otros eventos	0,00	1.115,22	1.115,22	0,00	0,00	1.115,22	0,00	0,00
640F7	SUB DIPUT. CC DIFUSIÓN RECURSOS DIDÁCTICOS	50.000,00	-8.079,46	41.920,54	11.268,31	11.268,31	30.652,23	11.268,31	0,00
640F8	ERASMUS+ (PARTICIPANTES COMO SOCIOS EN PROYECTOS EUROPEOS)	277.402,00	24.235,96	301.637,96	46.680,49	46.680,49	254.957,47	46.680,49	0,00
640F9	ERASMUS+ (COORDINADORES COMO SOCIOS EN PROYECTOS EUROPEOS)	729.222,00	346.304,72	1.075.526,72	261.756,67	261.756,67	813.770,05	261.756,67	0,00
640G6	Proyecto EU GREEN FINANCIACIÓN U.E. (Europ Universi Allia for Sustai GRowth, Inclusive Education and Environment)	0,00	972.403,10	972.403,10	144.766,91	144.766,91	827.636,19	118.993,91	25.773,00
TOTAL		5.282.567,00	3.129.437,36	8.412.004,36	2.770.639,60	2.770.639,60	5.641.364,76	2.711.869,10	58.770,50

UNIVERSIDAD DE EXTREMADURA

ESTADO DE LIQUIDACIÓN DEL PRESUPUESTO

LIQUIDACIÓN DEL PRESUPUESTO DE GASTOS DEL EJERCICIO 2023

1ª PARTE

Clasificación Orgánica:	UNIVERSIDAD DE EXTREMADURA
Clasificación Funcional:	313E ACCION SOCIAL

Clasificación Económica	Explicación	Créditos Presupuestarios			Gastos Compromet.	Obligac. Reconoc. Netas	Remanentes de Crédito	Pagos	Obligac. Pdtes. de Pago a 31 de Diciembre
		Iniciales	Modificaciones	Definitivos					
16100	INDEMNIZACIONES POR JUBILACIÓN VOLUNTARIA	614.324,36	150.111,40	764.435,76	764.435,76	764.435,76	0,00	764.435,76	0,00
16204	ACCION SOCIAL	55.000,00	-2.992,23	52.007,77	42.334,24	42.334,24	9.673,53	42.334,24	0,00
16205	SEGUROS	311.558,78	2.992,23	314.551,01	314.551,01	314.551,01	0,00	159.116,80	155.434,21
48112	APORTACION A GUARDERIAS UNIVERSITARIAS	52.280,00	0,00	52.280,00	52.280,00	52.280,00	0,00	52.280,00	0,00
48120	OTRAS TRANSFERENCIAS ACCION SOCIAL E INTERCAMBIO VACACIONES	92.800,00	5.183,73	97.983,73	92.918,97	92.918,97	5.064,76	92.918,97	0,00
48139	AYUDA ACCION SOCIAL PARA MATRICULAS ESTUDIOS UNIVERSITARIOS EN LA UEX	25.000,00	5.470,53	30.470,53	12.551,44	12.551,44	17.919,09	12.551,44	0,00
83000	PRESTAMOS CORTO PLAZO	36.000,00	0,00	36.000,00	19.900,00	19.900,00	16.100,00	19.900,00	0,00
TOTAL		1.186.963,14	160.765,66	1.347.728,80	1.298.971,42	1.298.971,42	48.757,38	1.143.537,21	155.434,21

UNIVERSIDAD DE EXTREMADURA

ESTADO DE LIQUIDACIÓN DEL PRESUPUESTO

LIQUIDACIÓN DEL PRESUPUESTO DE GASTOS DEL EJERCICIO 2023

1ª PARTE

Clasificación Orgánica:	UNIVERSIDAD DE EXTREMADURA
Clasificación Funcional:	322J TECNOLOGÍAS DE LA INFORMACIÓN Y LAS COMUNICACIONES

Clasificación Económica	Explicación	Créditos Presupuestarios			Gastos Compromet.	Obligac. Reconoc. Netas	Remanentes de Crédito	Pagos	Obligac. Pdtes. de Pago a 31 de Diciembre
		Iniciales	Modificaciones	Definitivos					
20000	ARRENDAMIENTO DE TERRENOS Y BIENES NATURALES	0,00	158.968,53	158.968,53	0,00	0,00	158.968,53	0,00	0,00
20600	ARRENDAMIENTO DE EQUIPOS PARA PROCESOS DE INFORMACION	47.000,00	-47.000,00	0,00	39.320,16	39.320,16	-39.320,16	36.043,48	3.276,68
21200	EDIFICIOS Y OTRAS CONSTRUCC	1.250,00	-1.250,00	0,00	1.319,58	1.319,58	-1.319,58	1.319,58	0,00
21500	MOBILIARIO Y ENSERES	1.950,00	-1.950,00	0,00	36,30	36,30	-36,30	36,30	0,00
21600	EQUIPOS PROCESOS DE INFORMAC	73.500,00	-20.873,10	52.626,90	88.530,65	88.530,65	-35.903,75	39.924,95	48.605,70
22000	ORDINARIO NO INVENTARIABLE	3.850,00	-3.850,00	0,00	2.294,24	2.294,24	-2.294,24	2.294,24	0,00
22002	MATERIAL INF. NO INVENTARIABLE	19.000,00	-19.000,00	0,00	31.332,96	31.332,96	-31.332,96	14.090,46	17.242,50
22103	COMBUSTIBLES	300,00	-300,00	0,00	388,51	388,51	-388,51	388,51	0,00
22109	OTROS SUMINISTROS	770,00	-770,00	0,00	400,07	400,07	-400,07	400,07	0,00
22200	TELEFONICAS	0,00	-12.722,48	-12.722,48	0,00	0,00	-12.722,48	0,00	0,00
22400	PRIMAS DE SEGUROS	0,00	0,00	0,00	446,97	446,97	-446,97	446,97	0,00
22501	TRIBUTOS AUTONOMICOS	0,00	0,00	0,00	18,81	18,81	-18,81	18,81	0,00
22601	ATENC. PROTOCOL. Y REPRESENTAT	600,00	-600,00	0,00	0,00	0,00	0,00	0,00	0,00
22606	REUNIONES, CONFERENCIAS Y CURSOS	14.500,00	-14.500,00	0,00	2.235,76	2.235,76	-2.235,76	2.235,76	0,00
22609	OTROS GASTOS DIVERSOS	1.500,00	-1.500,00	0,00	3.475,10	3.475,10	-3.475,10	3.475,10	0,00
22706	ESTUDIOS Y TRABAJOS TECNICOS	23.000,00	-23.000,00	0,00	13.304,06	13.304,06	-13.304,06	13.304,06	0,00
22709	OTROS	26.500,00	-8.499,99	18.000,01	18.000,00	18.000,00	0,01	18.000,00	0,00

UNIVERSIDAD DE EXTREMADURA

ESTADO DE LIQUIDACIÓN DEL PRESUPUESTO

LIQUIDACIÓN DEL PRESUPUESTO DE GASTOS DEL EJERCICIO 2023

1ª PARTE

Clasificación Económica	Explicación	Créditos Presupuestarios			Gastos Compromet.	Obligac. Reconoc. Netas	Remanentes de Crédito	Pagos	Obligac. Pdtes. de Pago a 31 de Diciembre
		Iniciales	Modificaciones	Definitivos					
23001	PERSONAL DOCENTE E INVESTIGADOR FUNCIONARIO	2.000,00	-2.000,00	0,00	601,97	601,97	-601,97	601,97	0,00
23002	PERSONAL DOCENTE E INVESTIGADOR LABORAL	0,00	0,00	0,00	1.478,36	1.478,36	-1.478,36	1.478,36	0,00
23003	CONTRATADO PERSONAL DE ADMINISTRACIÓN Y SERVICIOS	350,00	-350,00	0,00	1.879,75	1.879,75	-1.879,75	1.879,75	0,00
23004	PERSONAL DE ADMINISTRACION Y SERVICIOS LABORAL	150,00	-150,00	0,00	507,28	507,28	-507,28	507,28	0,00
23101	PERSONAL DOCENTE E INVESTIGADOR FUNCIONARIO	2.800,00	-2.800,00	0,00	910,13	910,13	-910,13	910,13	0,00
23103	PERSONAL DE ADMINISTRACIÓN Y SERVICIOS	750,00	-750,00	0,00	2.354,04	2.354,04	-2.354,04	2.354,04	0,00
23104	PERSONAL DE ADMINISTRACION Y SERVICIOS LABORAL	230,00	-230,00	0,00	968,00	968,00	-968,00	968,00	0,00
62000	INVERSIONES NUEVAS	0,00	56.300,00	56.300,00	0,00	0,00	56.300,00	0,00	0,00
62002	MAQUINARIA, INSTALAC. Y UTILLAJE	0,00	0,00	0,00	26.667,51	26.667,51	-26.667,51	548,50	26.119,01
62004	MOBILIARIO Y ENSERES	0,00	0,00	0,00	6.609,27	6.609,27	-6.609,27	6.609,27	0,00
62005	EQUIPAMIENTO PROCESO DE INFORMACIÓN	0,00	0,00	0,00	32.062,43	32.062,43	-32.062,43	32.062,43	0,00
62008	APLICACIONES INFORMATICAS	0,00	9.875,79	9.875,79	0,00	0,00	9.875,79	0,00	0,00
62100	INVERSIONES MATERIALES GENÉRICAS	0,00	3,16	3,16	0,00	0,00	3,16	0,00	0,00

UNIVERSIDAD DE EXTREMADURA

ESTADO DE LIQUIDACIÓN DEL PRESUPUESTO

LIQUIDACIÓN DEL PRESUPUESTO DE GASTOS DEL EJERCICIO 2023

1ª PARTE

Clasificación Económica	Explicación	Créditos Presupuestarios			Gastos Compromet.	Obligac. Reconoc. Netas	Remanentes de Crédito	Pagos	Obligac. Pdtes. de Pago a 31 de Diciembre
		Iniciales	Modificaciones	Definitivos					
64000	INVERSIONES CARACTER INMATERIAL	0,00	30.652,55	30.652,55	19.999,59	19.999,59	10.652,96	19.999,59	0,00
64001	CURSOS Y SEMINARIOS	0,00	97.959,00	97.959,00	26.859,06	26.859,06	71.099,94	0,00	26.859,06
64014	OTROS PROYECTOS FINANCIACION EMPRESAS PRIVADAS	0,00	118,16	118,16	0,00	0,00	118,16	0,00	0,00
64090	BECARIOS DE INVESTIGACION	0,00	2.299,58	2.299,58	0,00	0,00	2.299,58	0,00	0,00
64095	Proyecto Administración Electrónica	0,00	50.498,90	50.498,90	50.498,90	50.498,90	0,00	50.498,90	0,00
640F5	Modernización y digitalización del sistema universitario español	0,00	1.190.457,03	1.190.457,03	685.999,46	685.999,46	504.457,57	685.999,46	0,00
TOTAL		220.000,00	1.435.037,13	1.655.037,13	1.058.498,92	1.058.498,92	596.538,21	936.395,97	122.102,95

UNIVERSIDAD DE EXTREMADURA

ESTADO DE LIQUIDACIÓN DEL PRESUPUESTO

LIQUIDACIÓN DEL PRESUPUESTO DE GASTOS DEL EJERCICIO 2023

1ª PARTE

Clasificación Orgánica:	UNIVERSIDAD DE EXTREMADURA
Clasificación Funcional:	322L FORMACIÓN Y CALIDAD

Clasificación Económica	Explicación	Créditos Presupuestarios			Gastos Compromet.	Obligac. Reconoc. Netas	Remanentes de Crédito	Pagos	Obligac. Pdtes. de Pago a 31 de Diciembre
		Iniciales	Modificaciones	Definitivos					
20000	ARRENDAMIENTO DE TERRENOS Y BIENES NATURALES	0,00	278.222,02	278.222,02	192,89	192,89	278.029,13	192,89	0,00
21200	EDIFICIOS Y OTRAS CONSTRUCC	6.150,00	-6.150,00	0,00	0,00	0,00	0,00	0,00	0,00
21500	MOBILIARIO Y ENSERES	1.650,00	-1.650,00	0,00	0,00	0,00	0,00	0,00	0,00
21600	EQUIPOS PROCESOS DE INFORMAC	3.650,00	-3.650,00	0,00	178,20	178,20	-178,20	93,80	84,40
22000	ORDINARIO NO INVENTARIABLE	37.000,00	-36.818,54	181,46	2.894,82	2.894,82	-2.713,36	2.894,82	0,00
22001	PRENSA, REVISTAS, LIBROS Y OTRAS PUBLICACIONES	12.500,00	-12.224,12	275,88	13.065,52	13.065,52	-12.789,64	13.065,52	0,00
22002	MATERIAL INF. NO INVENTARIABLE	19.100,00	-19.100,00	0,00	7.907,95	7.907,95	-7.907,95	7.907,95	0,00
22109	OTROS SUMINISTROS	27.500,00	-27.500,00	0,00	1.289,15	1.289,15	-1.289,15	1.289,15	0,00
22200	TELEFONICAS	0,00	-2.212,75	-2.212,75	0,00	0,00	-2.212,75	0,00	0,00
22201	POSTALES	1.020,00	-1.020,00	0,00	303,98	303,98	-303,98	288,88	15,10
22300	TRANSPORTES	0,00	0,00	0,00	143,97	143,97	-143,97	143,97	0,00
22601	ATENC. PROTOCOL. Y REPRESENTAT	2.500,00	-2.500,00	0,00	4.464,48	4.464,48	-4.464,48	4.464,48	0,00
22602	PUBLICIDAD Y PROPAGANDA	3.100,00	-3.100,00	0,00	0,00	0,00	0,00	0,00	0,00
22606	REUNIONES, CONFERENCIAS Y CURSOS	187.500,00	-185.147,04	2.352,96	175.132,16	175.132,16	-172.779,20	168.764,66	6.367,50
22706	ESTUDIOS Y TRABAJOS TECNICOS	0,00	0,00	0,00	275,88	275,88	-275,88	275,88	0,00
22709	OTROS	2.150,00	-2.150,00	0,00	302,50	302,50	-302,50	302,50	0,00
23001	PERSONAL DOCENTE E INVESTIGADOR FUNCIONARIO	2.100,00	-2.100,00	0,00	3.636,75	3.636,75	-3.636,75	3.636,75	0,00

UNIVERSIDAD DE EXTREMADURA

ESTADO DE LIQUIDACIÓN DEL PRESUPUESTO

LIQUIDACIÓN DEL PRESUPUESTO DE GASTOS DEL EJERCICIO 2023

1ª PARTE

Clasificación Económica	Explicación	Créditos Presupuestarios			Gastos Compromet.	Obligac. Reconoc. Netas	Remanentes de Crédito	Pagos	Obligac. Pdtes. de Pago a 31 de Diciembre
		Iniciales	Modificaciones	Definitivos					
23002	PERSONAL DOCENTE E INVESTIGADOR LABORAL	0,00	0,00	0,00	335,22	335,22	-335,22	335,22	0,00
23003	CONTRATADO PERSONAL DE ADMINISTRACIÓN Y SERVICIOS	650,00	-650,00	0,00	39,66	39,66	-39,66	39,66	0,00
23004	FUNCIONARIO PERSONAL DE ADMINISTRACION Y SERVICIOS LABORAL	150,00	-150,00	0,00	19,83	19,83	-19,83	19,83	0,00
23101	PERSONAL DOCENTE E INVESTIGADOR FUNCIONARIO	4.100,00	-4.100,00	0,00	2.478,73	2.478,73	-2.478,73	2.478,73	0,00
23102	PERSONAL DOCENTE E INVESTIGADOR LABORAL	350,00	-350,00	0,00	698,72	698,72	-698,72	698,72	0,00
23103	CONTRATADO PERSONAL DE ADMINISTRACIÓN Y SERVICIOS	425,00	-425,00	0,00	176,00	176,00	-176,00	176,00	0,00
23104	FUNCIONARIO PERSONAL DE ADMINISTRACION Y SERVICIOS LABORAL	175,00	-175,00	0,00	44,00	44,00	-44,00	44,00	0,00
48100	PREMIOS, BECAS Y AYUDAS DE ESTUDIO E INVESTIGACIÓN	0,00	10.000,00	10.000,00	10.000,00	10.000,00	0,00	10.000,00	0,00
62000	INVERSIONES NUEVAS	0,00	29.020,00	29.020,00	0,00	0,00	29.020,00	0,00	0,00
62002	MAQUINARIA, INSTALAC. Y UTILLAJE	0,00	0,00	0,00	9.182,83	9.182,83	-9.182,83	4.686,95	4.495,88
62004	MOBILIARIO Y ENSERES	0,00	0,00	0,00	6.054,57	6.054,57	-6.054,57	6.054,57	0,00
62005	EQUIPAMIENTO PROCESO DE INFORMACIÓN	0,00	4.527,98	4.527,98	16.989,94	16.989,94	-12.461,96	13.399,87	3.590,07
62006	FONDO DE BIBLIOTECA	0,00	0,00	0,00	100,00	100,00	-100,00	100,00	0,00

UNIVERSIDAD DE EXTREMADURA

ESTADO DE LIQUIDACIÓN DEL PRESUPUESTO

LIQUIDACIÓN DEL PRESUPUESTO DE GASTOS DEL EJERCICIO 2023

1ª PARTE

Clasificación Económica	Explicación	Créditos Presupuestarios			Gastos Compromet.	Obligac. Reconoc. Netas	Remanentes de Crédito	Pagos	Obligac. Pdtes. de Pago a 31 de Diciembre
		Iniciales	Modificaciones	Definitivos					
64000	INVERSIONES CARACTER INMATERIAL	477.000,00	276.899,09	753.899,09	283.081,55	283.081,55	470.817,54	283.081,55	0,00
64001	CURSOS Y SEMINARIOS	1.302.000,00	369.321,82	1.671.321,82	663.924,02	663.924,02	1.007.397,80	655.674,02	8.250,00
64015	INNOVACION EDUCATIVA Y CALIDAD DOCENTE	0,00	2.572,98	2.572,98	0,00	0,00	2.572,98	0,00	0,00
64024	PROGRAMA DE DIFUSIÓN Y ORIENTACIÓN DO	0,00	75.239,25	75.239,25	66.851,05	66.851,05	8.388,20	66.736,59	114,46
64025	PLAN ESTRATEGICO DE ADAPTACION UEX AL EEES	0,00	354,14	354,14	0,00	0,00	354,14	0,00	0,00
64073	ACCIONES PARA PREPARACION PROPUESTA NUEVOS PLANES ESTUDIOS	0,00	2.549,40	2.549,40	0,00	0,00	2.549,40	0,00	0,00
64074	CURSOS Y SEMINARIOS. GESTION EN COLABORACION	453.750,00	76.910,09	530.660,09	107.371,78	107.371,78	423.288,31	86.437,40	20.934,38
64080	ACCIONES OFICINA DE RELACIONES CON EMPRESAS Y EMPLEO	412.500,00	113.025,00	525.525,00	525.525,00	525.525,00	0,00	525.525,00	0,00
64088	INNOVACION, CALIDAD, EVALUACION, INSERCION LABORAL Y OTRAS A	0,00	22.272,58	22.272,58	22.047,37	22.047,37	225,21	22.047,37	0,00
64091	CURSOS Y SEMINARIOS CUOTA PARTICIPACION GASTOS GENERALES	0,00	3.964,41	3.964,41	0,00	0,00	3.964,41	0,00	0,00
64096	Programa de Implantación y Acreditación de Titulos Oficiales	80.000,00	-5.994,42	74.005,58	50.953,97	50.953,97	23.051,61	50.953,97	0,00
640B0	CURSOS COFPE	0,00	515,90	515,90	0,00	0,00	515,90	0,00	0,00
640F6	Congresos y otros eventos	180.000,00	5.887,27	185.887,27	87.576,03	87.576,03	98.311,24	87.576,03	0,00



UNIVERSIDAD DE EXTREMADURA

ESTADO DE LIQUIDACIÓN DEL PRESUPUESTO

LIQUIDACIÓN DEL PRESUPUESTO DE GASTOS DEL EJERCICIO 2023

1ª PARTE

TOTAL	3.217.020,00	954.115,06	4.171.135,06	2.063.238,52	2.063.238,52	2.107.896,54	2.019.386,73	43.851,79
-------	--------------	------------	--------------	--------------	--------------	--------------	--------------	-----------

UNIVERSIDAD DE EXTREMADURA

ESTADO DE LIQUIDACIÓN DEL PRESUPUESTO

LIQUIDACIÓN DEL PRESUPUESTO DE GASTOS DEL EJERCICIO 2023

1ª PARTE

Clasificación Orgánica:	UNIVERSIDAD DE EXTREMADURA
Clasificación Funcional:	422D ENSEÑANZAS UNIVERSITARIAS

Clasificación Económica	Explicación	Créditos Presupuestarios			Gastos Compromet.	Obligac. Reconoc. Netas	Remanentes de Crédito	Pagos	Obligac. Pdtes. de Pago a 31 de Diciembre
		Iniciales	Modificaciones	Definitivos					
20000	ARRENDAMIENTO DE TERRENOS Y BIENES NATURALES	0,00	14.547.611,32	14.547.611,32	1.389,06	1.389,06	14.546.222,26	1.389,06	0,00
20002	RESERVA DE RECTORADO	0,00	0,00	0,00	0,00	0,00	0,00	0,00	0,00
20005	BOLSA DERIVADA INGRESOS FACULTAD CIENCIAS DEL DEPORTE	0,00	0,00	0,00	0,00	0,00	0,00	0,00	0,00
20008	VENTA FOTOCOPIAS Y OTROS PRODUCTOS	0,00	9.043,39	9.043,39	0,00	0,00	9.043,39	0,00	0,00
20010	ALQUILER DE INMUEBLES	0,00	0,00	0,00	0,00	0,00	0,00	0,00	0,00
20011	OTRAS ACTIVIDADES	0,00	0,00	0,00	0,00	0,00	0,00	0,00	0,00
20014	ACCIONES VARIAS	0,00	0,00	0,00	0,00	0,00	0,00	0,00	0,00
20018	CARGOS INTERNOS	0,00	0,00	0,00	0,00	0,00	0,00	0,00	0,00
20020	INGRESOS COMPENSACION GASTOS DE CENTROS	0,00	25.817,37	25.817,37	0,00	0,00	25.817,37	0,00	0,00
20085	CARGOS INTERNOS SERVICIO DE PROTECCIÓN RADIOLOGICA	0,00	3,53	3,53	0,00	0,00	3,53	0,00	0,00
20089	CARGOS INTERNOS SERVICIOS DE INNOVACION EN PRODUCTOS	0,00	13.542,27	13.542,27	0,00	0,00	13.542,27	0,00	0,00
20094	Cargos internos Servicio de Análisis Elemental y Molecular	0,00	0,00	0,00	0,00	0,00	0,00	0,00	0,00
20095	Cargos internos Servicio de Análisis y Caracterización de Sólidos y Superficies	0,00	0,00	0,00	0,00	0,00	0,00	0,00	0,00

UNIVERSIDAD DE EXTREMADURA

ESTADO DE LIQUIDACIÓN DEL PRESUPUESTO

LIQUIDACIÓN DEL PRESUPUESTO DE GASTOS DEL EJERCICIO 2023

1ª PARTE

Clasificación Económica	Explicación	Créditos Presupuestarios			Gastos Compromet.	Obligac. Reconoc. Netas	Remanentes de Crédito	Pagos	Obligac. Pdtes. de Pago a 31 de Diciembre
		Iniciales	Modificaciones	Definitivos					
20096	Cargos internos Servicio de Técnicas Aplicadas a la Biociencia	0,00	0,00	0,00	0,00	0,00	0,00	0,00	0,00
20200	ARRENDAMIENTO DE EDIFICIOS Y OTRAS CONSTRUCCIONES	6.500,00	-6.500,00	0,00	1.121,66	1.121,66	-1.121,66	1.121,66	0,00
20300	ARRENDAMIENTO MAQUINARIA, INSTALACIONES Y UTILLAJE	37.000,00	-37.000,00	0,00	1.875,52	1.875,52	-1.875,52	1.875,52	0,00
20400	ARRENDAMIENTO MATERIAL DE TRANSPORTE	62.000,00	-62.000,00	0,00	50.092,34	50.092,34	-50.092,34	44.077,20	6.015,14
20500	ARRENDAMIENTO MOBILIARIO Y ENSERES	21.500,00	-21.500,00	0,00	25.936,35	25.936,35	-25.936,35	25.635,26	301,09
20600	ARRENDAMIENTO DE EQUIPOS PARA PROCESOS DE INFORMACION	91.500,00	-91.500,00	0,00	1.825,89	1.825,89	-1.825,89	1.825,89	0,00
20900	OTRO INMOVILIZADO	340,00	-340,00	0,00	285,67	285,67	-285,67	285,67	0,00
21000	INFRAEST. Y BIENES NATURALES	1.500,00	-1.500,00	0,00	0,00	0,00	0,00	0,00	0,00
21200	EDIFICIOS Y OTRAS CONSTRUCC	272.825,00	-272.323,38	501,62	298.750,69	298.750,69	-298.249,07	210.973,80	87.776,89
21300	MAQUIN., INSTALAC. Y UTILLAJE	295.000,00	-274.462,19	20.537,81	245.751,43	245.751,43	-225.213,62	218.193,06	27.558,37
21400	ELEMENTOS DE TRANSPORTE	1.600,00	-1.600,00	0,00	6.474,67	6.474,67	-6.474,67	6.462,08	12,59
21500	MOBILIARIO Y ENSERES	35.400,00	-35.393,38	6,62	54.356,24	54.356,24	-54.349,62	53.410,31	945,93
21600	EQUIPOS PROCESOS DE INFORMAC	802.000,00	-800.746,69	1.253,31	917.895,46	917.895,46	-916.642,15	843.492,52	74.402,94
21900	OTRO INMOVILIZADO MATERIAL	10.000,00	-9.597,65	402,35	5.555,75	5.555,75	-5.153,40	5.555,75	0,00
22000	ORDINARIO NO INVENTARIABLE	295.000,00	-296.595,15	-1.595,15	275.954,28	275.954,28	-277.549,43	262.869,89	13.084,39

UNIVERSIDAD DE EXTREMADURA

ESTADO DE LIQUIDACIÓN DEL PRESUPUESTO

LIQUIDACIÓN DEL PRESUPUESTO DE GASTOS DEL EJERCICIO 2023

1ª PARTE

Clasificación Económica	Explicación	Créditos Presupuestarios			Gastos Compromet.	Obligac. Reconoc. Netas	Remanentes de Crédito	Pagos	Obligac. Pdtes. de Pago a 31 de Diciembre
		Iniciales	Modificaciones	Definitivos					
22001	PRENSA, REVISTAS, LIBROS Y OTRAS PUBLICACIONES	21.000,00	-21.000,00	0,00	23.293,00	23.293,00	-23.293,00	10.398,80	12.894,20
22002	MATERIAL INF. NO INVENTARIABLE	312.000,00	-301.668,84	10.331,16	334.770,28	334.770,28	-324.439,12	326.851,46	7.918,82
22100	ENERGIA ELECTRICA	3.500.000,00	-3.492.657,30	7.342,70	1.804.561,86	1.804.561,86	-1.797.219,16	1.679.295,67	125.266,19
22101	AGUA	398.500,00	-398.253,79	246,21	336.947,95	336.947,95	-336.701,74	331.172,96	5.774,99
22102	GAS	850.000,00	-617.418,05	232.581,95	771.566,90	771.566,90	-538.984,95	732.259,43	39.307,47
22103	COMBUSTIBLES	40.000,00	-39.949,31	50,69	52.797,96	52.797,96	-52.747,27	41.789,75	11.008,21
22104	VESTUARIO	27.500,00	-27.500,00	0,00	593,69	593,69	-593,69	593,69	0,00
22105	PRODUCTOS ALIMENTICIOS	8.100,00	-8.100,00	0,00	15.275,42	15.275,42	-15.275,42	15.275,42	0,00
22106	PRODUCTOS FARMACEUTICOS	6.500,00	-6.500,00	0,00	502,31	502,31	-502,31	502,31	0,00
22107	MATERIAL E INSTRUMENTAL DE LABORATORIO Y EXPERIMENTACION	0,00	0,00	0,00	115.239,38	115.239,38	-115.239,38	104.500,35	10.739,03
22108	MATERIAL DEPORTIVO Y CULTURAL	15.000,00	-15.000,00	0,00	11.953,50	11.953,50	-11.953,50	11.953,50	0,00
22109	OTROS SUMINISTROS	220.000,00	-217.687,32	2.312,68	225.561,32	225.561,32	-223.248,64	215.663,57	9.897,75
22200	TELEFONICAS	440.000,00	-378.070,38	61.929,62	428.355,07	428.355,07	-366.425,45	395.418,08	32.936,99
22201	POSTALES	46.500,00	-46.603,14	-103,14	27.155,32	27.155,32	-27.258,46	25.232,36	1.922,96
22202	TELEGRAFICAS	99,00	-99,00	0,00	2,81	2,81	-2,81	2,81	0,00
22203	TELEX Y TELEFAX	100,00	-100,00	0,00	0,00	0,00	0,00	0,00	0,00
22204	INFORMATICAS	100,00	-100,00	0,00	0,00	0,00	0,00	0,00	0,00
22209	OTRAS	100,00	-100,00	0,00	0,00	0,00	0,00	0,00	0,00
22300	TRANSPORTES	32.000,00	-32.000,00	0,00	46.969,18	46.969,18	-46.969,18	44.958,88	2.010,30
22400	PRIMAS DE SEGUROS	21.000,00	-21.000,00	0,00	8.212,01	8.212,01	-8.212,01	8.212,01	0,00
22500	TRIBUTOS	4.500,00	-4.500,00	0,00	4.643,72	4.643,72	-4.643,72	4.643,72	0,00
22501	TRIBUTOS AUTONOMICOS	7.500,00	-7.500,00	0,00	106,47	106,47	-106,47	106,47	0,00
22502	TRIBUTOS LOCALES	32.000,00	-32.000,00	0,00	4.700,71	4.700,71	-4.700,71	4.700,71	0,00

UNIVERSIDAD DE EXTREMADURA

ESTADO DE LIQUIDACIÓN DEL PRESUPUESTO

LIQUIDACIÓN DEL PRESUPUESTO DE GASTOS DEL EJERCICIO 2023

1ª PARTE

Clasificación Económica	Explicación	Créditos Presupuestarios			Gastos Compromet.	Obligac. Reconoc. Netas	Remanentes de Crédito	Pagos	Obligac. Pdtes. de Pago a 31 de Diciembre
		Iniciales	Modificaciones	Definitivos					
22600	CANONES	96.500,00	-96.500,00	0,00	59.188,04	59.188,04	-59.188,04	59.188,04	0,00
22601	ATENC. PROTOCOL. Y REPRESENTAT	43.000,00	-43.000,00	0,00	93.380,38	93.380,38	-93.380,38	91.183,72	2.196,66
22602	PUBLICIDAD Y PROPAGANDA	20.000,00	-20.000,00	0,00	50.296,51	50.296,51	-50.296,51	47.816,05	2.480,46
22603	JURIDICOS, CONTENCIOSOS	10.000,00	-10.000,00	0,00	11.845,56	11.845,56	-11.845,56	11.845,56	0,00
22606	REUNIONES, CONFERENCIAS Y CURSOS	150.000,00	-149.400,00	600,00	151.586,23	151.586,23	-150.986,23	144.636,15	6.950,08
22607	OPOSIC. Y PRUEBAS SELECTIVAS	0,00	0,00	0,00	2.250,00	2.250,00	-2.250,00	2.250,00	0,00
22609	OTROS GASTOS DIVERSOS	125.000,00	176.232,00	301.232,00	512.771,04	512.771,04	-211.539,04	512.571,04	200,00
22612	GASTOS POR APLICACIÓN PORCENTAJE PRORRATA DEFINITIV	0,00	100.000,00	100.000,00	0,00	0,00	100.000,00	0,00	0,00
22700	LIMPIEZA Y ASEO	5.500.000,00	-5.499.974,10	25,90	4.973.818,21	4.973.818,21	-4.973.792,31	4.192.894,94	780.923,27
22701	SEGURIDAD	1.850.000,00	-1.847.407,17	2.592,83	1.826.685,73	1.826.685,73	-1.824.092,90	1.544.558,31	282.127,42
22702	VALORACIONES Y PERITAJES	15.000,00	-15.000,00	0,00	0,00	0,00	0,00	0,00	0,00
22703	POSTALES	4.000,00	-3.746,29	253,71	6.548,25	6.548,25	-6.294,54	6.134,16	414,09
22704	CUSTODIA,DEPOSITO Y ALMACENAJE	300,00	-300,00	0,00	0,00	0,00	0,00	0,00	0,00
22705	PROCESOS ELECTORALES	2.500,00	-2.500,00	0,00	10.210,00	10.210,00	-10.210,00	10.210,00	0,00
22706	ESTUDIOS Y TRABAJOS TECNICOS	385.000,00	-380.246,73	4.753,27	267.088,89	267.088,89	-262.335,62	221.407,99	45.680,90
22709	OTROS	78.000,00	-78.000,00	0,00	77.573,18	77.573,18	-77.573,18	72.915,43	4.657,75
23001	PERSONAL DOCENTE E INVESTIGADOR FUNCIONARIO	25.000,00	-24.960,34	39,66	39.140,56	39.140,56	-39.100,90	39.001,76	138,80
23002	PERSONAL DOCENTE E INVESTIGADOR LABORAL CONTRATADO	3.500,00	-3.500,00	0,00	2.300,07	2.300,07	-2.300,07	2.300,07	0,00

UNIVERSIDAD DE EXTREMADURA

ESTADO DE LIQUIDACIÓN DEL PRESUPUESTO

LIQUIDACIÓN DEL PRESUPUESTO DE GASTOS DEL EJERCICIO 2023

1ª PARTE

Clasificación Económica	Explicación	Créditos Presupuestarios			Gastos Compromet.	Obligac. Reconoc. Netas	Remanentes de Crédito	Pagos	Obligac. Pdtes. de Pago a 31 de Diciembre
		Iniciales	Modificaciones	Definitivos					
23003	PERSONAL DE ADMINISTRACIÓN Y SERVICIOS FUNCIONARIO	10.000,00	-10.000,00	0,00	17.807,49	17.807,49	-17.807,49	17.767,83	39,66
23004	PERSONAL DE ADMINISTRACION Y SERVICIOS LABORAL	1.500,00	-1.440,51	59,49	1.963,29	1.963,29	-1.903,80	1.963,29	0,00
23005	OTRO PERSONAL	38.000,00	-37.588,80	411,20	63.027,78	63.027,78	-62.616,58	63.027,78	0,00
23101	PERSONAL DOCENTE E INVESTIGADOR FUNCIONARIO	40.000,00	-39.850,00	150,00	53.276,76	53.276,76	-53.126,76	52.739,03	537,73
23102	PERSONAL DOCENTE E INVESTIGADOR LABORAL CONTRATADO	7.500,00	-7.500,00	0,00	7.584,07	7.584,07	-7.584,07	7.584,07	0,00
23103	PERSONAL DE ADMINISTRACIÓN Y SERVICIOS FUNCIONARIO	16.000,00	-16.000,00	0,00	25.684,37	25.684,37	-25.684,37	25.506,32	178,05
23104	PERSONAL DE ADMINISTRACION Y SERVICIOS LABORAL	2.000,00	-2.000,00	0,00	2.259,57	2.259,57	-2.259,57	2.259,57	0,00
23105	OTRO PERSONAL	54.000,00	-52.879,11	1.120,89	87.520,67	87.520,67	-86.399,78	87.520,67	0,00
23300	OTRAS INDEMNIZACIONES	2.000,00	-2.000,00	0,00	540,00	540,00	-540,00	540,00	0,00
23301	PERSONAL DOCENTE E INVESTIGADOR FUNCIONARIO	140.000,00	-140.000,00	0,00	160.963,00	160.963,00	-160.963,00	160.963,00	0,00
23302	PERSONAL DOCENTE E INVESTIGADOR LABORAL CONTRATADO	15.000,00	-15.000,00	0,00	12.372,35	12.372,35	-12.372,35	12.372,35	0,00
23303	PERSONAL DE ADMINISTRACIÓN Y SERVICIOS FUNCIONARIO	30.000,00	-30.000,00	0,00	68.090,50	68.090,50	-68.090,50	68.090,50	0,00
23304	PERSONAL DE ADMINISTRACION Y SERVICIOS LABORAL	3.000,00	-3.000,00	0,00	3.315,00	3.315,00	-3.315,00	3.315,00	0,00

UNIVERSIDAD DE EXTREMADURA

ESTADO DE LIQUIDACIÓN DEL PRESUPUESTO

LIQUIDACIÓN DEL PRESUPUESTO DE GASTOS DEL EJERCICIO 2023

1ª PARTE

Clasificación Económica	Explicación	Créditos Presupuestarios			Gastos Compromet.	Obligac. Reconoc. Netas	Remanentes de Crédito	Pagos	Obligac. Pdtes. de Pago a 31 de Diciembre
		Iniciales	Modificaciones	Definitivos					
23305	OTRO PERSONAL	145.000,00	-145.000,00	0,00	139.937,45	139.937,45	-139.937,45	139.937,45	0,00
48100	PREMIOS, BECAS Y AYUDAS DE ESTUDIO E INVESTIGACIÓN	0,00	101.000,00	101.000,00	100.545,84	100.545,84	454,16	100.545,84	0,00
62000	INVERSIONES NUEVAS	362.175,00	898.834,78	1.261.009,78	0,00	0,00	1.261.009,78	0,00	0,00
62001	EDIFICIOS Y OTRAS CONSTRUCCIONES	0,00	0,00	0,00	8.205,09	8.205,09	-8.205,09	8.205,09	0,00
62002	MAQUINARIA, INSTALAC. Y UTILLAJE	0,00	65.634,12	65.634,12	349.746,51	349.746,51	-284.112,39	187.476,32	162.270,19
62003	ELEMENTOS DE TRANSPORTE	0,00	0,00	0,00	13.900,00	13.900,00	-13.900,00	13.900,00	0,00
62004	MOBILIARIO Y ENSERES	0,00	64.837,98	64.837,98	233.741,12	233.741,12	-168.903,14	202.749,17	30.991,95
62005	EQUIPAMIENTO PROCESO DE INFORMACIÓN	0,00	7.102,38	7.102,38	548.797,67	548.797,67	-541.695,29	439.185,07	109.612,60
62006	FONDO DE BIBLIOTECA	0,00	0,00	0,00	41.901,80	41.901,80	-41.901,80	40.302,61	1.599,19
62007	ADQUISICIÓN MATERIAL CIENTÍFICO	0,00	32.909,00	32.909,00	72.090,26	72.090,26	-39.181,26	22.956,12	49.134,14
62008	APLICACIONES INFORMATICAS	0,00	239.722,69	239.722,69	253.792,36	253.792,36	-14.069,67	253.792,36	0,00
62009	OTROS ACTIVOS MATERIALES	0,00	0,00	0,00	1.173,65	1.173,65	-1.173,65	1.173,65	0,00
63000	INVERSIONES DE REPOSICIÓN	0,00	1.158,64	1.158,64	0,00	0,00	1.158,64	0,00	0,00
63007	ADQUISICIÓN MATERIAL CIENTÍFICO	0,00	0,00	0,00	1.158,64	1.158,64	-1.158,64	0,00	1.158,64
64000	INVERSIONES CARACTER INMATERIAL	25.000,00	23.219,80	48.219,80	32.653,57	32.653,57	15.566,23	30.513,57	2.140,00
TOTAL		17.113.639,00	51.010,65	17.164.649,65	16.487.205,33	16.487.205,33	677.444,32	14.533.999,50	1.953.205,83

UNIVERSIDAD DE EXTREMADURA

ESTADO DE LIQUIDACIÓN DEL PRESUPUESTO

LIQUIDACIÓN DEL PRESUPUESTO DE GASTOS DEL EJERCICIO 2023

1ª PARTE

Clasificación Orgánica:	UNIVERSIDAD DE EXTREMADURA
Clasificación Funcional:	423B SERVICIOS COMPLEMENTARIOS Y AYUDA A LA ENSEÑANZA

Clasificación Económica	Explicación	Créditos Presupuestarios			Gastos Compromet.	Obligac. Reconoc. Netas	Remanentes de Crédito	Pagos	Obligac. Pdtes. de Pago a 31 de Diciembre
		Iniciales	Modificaciones	Definitivos					
20000	ARRENDAMIENTO DE TERRENOS Y BIENES NATURALES	0,00	562.177,68	562.177,68	0,00	0,00	562.177,68	0,00	0,00
20500	ARRENDAMIENTO MOBILIARIO Y ENSERES	1.720,00	-1.720,00	0,00	2.439,98	2.439,98	-2.439,98	2.439,98	0,00
21200	EDIFICIOS Y OTRAS CONSTRUCC	107.000,00	-103.822,54	3.177,46	22.719,81	22.719,81	-19.542,35	18.260,23	4.459,58
21300	MAQUIN., INSTALAC. Y UTILLAJE	0,00	-2.467,39	-2.467,39	1.471,51	1.471,51	-3.938,90	1.471,51	0,00
21500	MOBILIARIO Y ENSERES	5.650,00	-5.457,13	192,87	3.480,60	3.480,60	-3.287,73	1.213,01	2.267,59
21600	EQUIPOS PROCESOS DE INFORMAC	0,00	1.464,43	1.464,43	15.692,91	15.692,91	-14.228,48	12.710,17	2.982,74
22000	ORDINARIO NO INVENTARIABLE	15.000,00	-14.542,86	457,14	12.501,95	12.501,95	-12.044,81	12.501,95	0,00
22001	PRENSA, REVISTAS, LIBROS Y OTRAS PUBLICACIONES	0,00	0,00	0,00	704,00	704,00	-704,00	704,00	0,00
22002	MATERIAL INF. NO INVENTARIABLE	9.750,00	-9.716,99	33,01	2.047,08	2.047,08	-2.014,07	2.047,08	0,00
22100	ENERGIA ELECTRICA	119.000,00	-119.000,00	0,00	61.973,54	61.973,54	-61.973,54	59.625,14	2.348,40
22101	AGUA	0,00	0,00	0,00	12.218,33	12.218,33	-12.218,33	12.218,33	0,00
22102	GAS	3.750,00	-2.734,28	1.015,72	4.536,20	4.536,20	-3.520,48	4.160,98	375,22
22103	COMBUSTIBLES	16.000,00	-16.000,00	0,00	10.641,99	10.641,99	-10.641,99	10.641,99	0,00
22106	PRODUCTOS FARMACEUTICOS	3.130,00	-3.096,40	33,60	2.796,23	2.796,23	-2.762,63	2.796,23	0,00
22108	MATERIAL DEPORTIVO Y CULTURAL	0,00	0,00	0,00	7.556,42	7.556,42	-7.556,42	5.374,22	2.182,20
22109	OTROS SUMINISTROS	9.850,00	-9.594,01	255,99	17.722,16	17.722,16	-17.466,17	17.722,16	0,00
22200	TELEFONICAS	0,00	-12.570,52	-12.570,52	14,01	14,01	-12.584,53	14,01	0,00
22201	POSTALES	0,00	0,00	0,00	494,24	494,24	-494,24	475,96	18,28

UNIVERSIDAD DE EXTREMADURA

ESTADO DE LIQUIDACIÓN DEL PRESUPUESTO

LIQUIDACIÓN DEL PRESUPUESTO DE GASTOS DEL EJERCICIO 2023

1ª PARTE

Clasificación Económica	Explicación	Créditos Presupuestarios			Gastos Compromet.	Obligac. Reconoc. Netas	Remanentes de Crédito	Pagos	Obligac. Pdtes. de Pago a 31 de Diciembre
		Iniciales	Modificaciones	Definitivos					
22300	TRANSPORTES	17.500,00	-16.595,75	904,25	11.340,27	11.340,27	-10.436,02	11.340,27	0,00
22500	TRIBUTOS	0,00	0,00	0,00	20,16	20,16	-20,16	20,16	0,00
22502	TRIBUTOS LOCALES	0,00	0,00	0,00	4.763,03	4.763,03	-4.763,03	4.763,03	0,00
22601	ATENC. PROTOCOL. Y REPRESENTAT	2.500,00	-2.280,00	220,00	3.477,49	3.477,49	-3.257,49	3.477,49	0,00
22602	PUBLICIDAD Y PROPAGANDA	300,00	250,00	550,00	4.459,39	4.459,39	-3.909,39	4.459,39	0,00
22606	REUNIONES, CONFERENCIAS Y CURSOS	94.500,00	-82.249,00	12.251,00	88.378,19	88.378,19	-76.127,19	87.328,19	1.050,00
22609	OTROS GASTOS DIVERSOS	11.500,00	-11.332,62	167,38	10.308,24	10.308,24	-10.140,86	10.308,24	0,00
22700	LIMPIEZA Y ASEO	3.100,00	-2.843,87	256,13	3.114,27	3.114,27	-2.858,14	2.858,14	256,13
22701	SEGURIDAD	750,00	-750,00	0,00	150,71	150,71	-150,71	150,71	0,00
22706	ESTUDIOS Y TRABAJOS TECNICOS	67.500,00	-64.075,24	3.424,76	138.404,59	138.404,59	-134.979,83	104.807,38	33.597,21
22709	OTROS	0,00	0,00	0,00	14,52	14,52	-14,52	14,52	0,00
23001	PERSONAL DOCENTE E INVESTIGADOR FUNCIONARIO	0,00	0,00	0,00	777,97	777,97	-777,97	777,97	0,00
23002	PERSONAL DOCENTE E INVESTIGADOR LABORAL	0,00	0,00	0,00	738,13	738,13	-738,13	738,13	0,00
23003	CONTRATADO PERSONAL DE ADMINISTRACIÓN Y SERVICIOS	0,00	0,00	0,00	913,88	913,88	-913,88	913,88	0,00
23005	FUNCIONARIO OTRO PERSONAL	0,00	0,00	0,00	680,81	680,81	-680,81	680,81	0,00
23101	PERSONAL DOCENTE E INVESTIGADOR FUNCIONARIO	0,00	22,00	22,00	2.154,75	2.154,75	-2.132,75	2.154,75	0,00
23102	PERSONAL DOCENTE E INVESTIGADOR LABORAL	0,00	0,00	0,00	899,62	899,62	-899,62	899,62	0,00
	CONTRATADO								

UNIVERSIDAD DE EXTREMADURA

ESTADO DE LIQUIDACIÓN DEL PRESUPUESTO

LIQUIDACIÓN DEL PRESUPUESTO DE GASTOS DEL EJERCICIO 2023

1ª PARTE

Clasificación Económica	Explicación	Créditos Presupuestarios			Gastos Compromet.	Obligac. Reconoc. Netas	Remanentes de Crédito	Pagos	Obligac. Pdtes. de Pago a 31 de Diciembre
		Iniciales	Modificaciones	Definitivos					
23103	PERSONAL DE ADMINISTRACIÓN Y SERVICIOS FUNCIONARIO	0,00	0,00	0,00	3.165,96	3.165,96	-3.165,96	3.165,96	0,00
23105	OTRO PERSONAL	0,00	0,00	0,00	1.588,49	1.588,49	-1.588,49	1.588,49	0,00
23305	OTRO PERSONAL	0,00	0,00	0,00	600,00	600,00	-600,00	600,00	0,00
48100	PREMIOS, BECAS Y AYUDAS DE ESTUDIO E INVESTIGACIÓN	2.000,00	878.482,04	880.482,04	612.497,89	612.497,89	267.984,15	610.997,89	1.500,00
48106	AYUDAS PARA ACCIONES DIVERSAS DE ESTUDIO E INVESTIGACIÓN	0,00	24.000,00	24.000,00	24.000,00	24.000,00	0,00	24.000,00	0,00
48113	APORTACION FUNDACION UNIVERSIDAD SOCIEDAD	390.000,00	45.026,54	435.026,54	410.910,00	410.910,00	24.116,54	410.910,00	0,00
48116	APORTACION CENTRO DOCUMENTACIÓN EUROPEA	3.000,00	0,00	3.000,00	0,00	0,00	3.000,00	0,00	0,00
48143	Programa refuerzo prevención riesgos laborales	15.300,00	-15.300,00	0,00	0,00	0,00	0,00	0,00	0,00
48144	Plan formación ASPEX	30.000,00	115,61	30.115,61	24.912,49	24.912,49	5.203,12	24.912,49	0,00
48145	Programa para el fomento de la mediación	35.700,00	0,00	35.700,00	0,00	0,00	35.700,00	0,00	0,00
48156	PROGRAMA CAMPUS RURAL PRACTICAS UNIVER MEDIO RURAL	0,00	18.032,75	18.032,75	384,68	384,68	17.648,07	384,68	0,00
62000	INVERSIONES NUEVAS	0,00	14.130,00	14.130,00	0,00	0,00	14.130,00	0,00	0,00
62002	MAQUINARIA, INSTALAC. Y UTILLAJE	0,00	9.582,96	9.582,96	10.275,08	10.275,08	-692,12	9.582,96	692,12
62004	MOBILIARIO Y ENSERES	0,00	3.059,83	3.059,83	6.638,68	6.638,68	-3.578,85	4.098,89	2.539,79
62005	EQUIPAMIENTO PROCESO DE INFORMACIÓN	0,00	3.732,01	3.732,01	8.387,99	8.387,99	-4.655,98	8.387,99	0,00

UNIVERSIDAD DE EXTREMADURA

ESTADO DE LIQUIDACIÓN DEL PRESUPUESTO

LIQUIDACIÓN DEL PRESUPUESTO DE GASTOS DEL EJERCICIO 2023

1ª PARTE

Clasificación Económica	Explicación	Créditos Presupuestarios			Gastos Compromet.	Obligac. Reconoc. Netas	Remanentes de Crédito	Pagos	Obligac. Pdtes. de Pago a 31 de Diciembre
		Iniciales	Modificaciones	Definitivos					
62009	OTROS ACTIVOS MATERIALES	0,00	209,00	209,00	0,00	0,00	209,00	0,00	0,00
64000	INVERSIONES CARACTER INMATERIAL	595.000,00	922.821,14	1.517.821,14	243.680,53	243.680,53	1.274.140,61	243.680,53	0,00
64012	PROYECTOS DE INVESTIGACION FINANCIACION DIPUTACIONES	0,00	5.673,95	5.673,95	165,17	165,17	5.508,78	165,17	0,00
64015	INNOVACION EDUCATIVA Y CALIDAD DOCENTE	0,00	23.889,51	23.889,51	0,00	0,00	23.889,51	0,00	0,00
64021	PROGRAMAS DE COOPERACIÓN INTERNACIONAL	0,00	23.688,98	23.688,98	8.107,18	8.107,18	15.581,80	8.107,18	0,00
64028	CONVENIO CONSEJERIA DE CULTURA. INCORPORACION ARTISTAS PLAST	0,00	130,09	130,09	0,00	0,00	130,09	0,00	0,00
64030	UNIVERSIDAD DE MAYORES	280.000,00	242.273,75	522.273,75	252.836,88	252.836,88	269.436,87	252.209,35	627,53
64050	CURSOS DE VERANO FINANCIADO POR DISTINTAS ENTIDADES	58.000,00	34.438,17	92.438,17	29.578,88	29.578,88	62.859,29	29.578,88	0,00
64051	CURSOS DE VERANO FINANCIADO POR DIPUTACIONES	0,00	6.932,81	6.932,81	0,00	0,00	6.932,81	0,00	0,00
64052	CURSOS DE VERANO FINANCIADO POR AYUNTAMIENTOS	0,00	138,67	138,67	0,00	0,00	138,67	0,00	0,00
64056	CURSOS DE VERANO FINANCIADOS POR EMPRESAS PRIVADAS	0,00	1.757,48	1.757,48	0,00	0,00	1.757,48	0,00	0,00
64057	CURSOS DE VERANO COMUNIDADES AUTONOMAS	0,00	6.576,88	6.576,88	0,00	0,00	6.576,88	0,00	0,00
64064	DIPUTACIONES ACTIVIDADES I D	40.000,00	93.313,27	133.313,27	36.760,18	36.760,18	96.553,09	36.760,18	0,00

UNIVERSIDAD DE EXTREMADURA

ESTADO DE LIQUIDACIÓN DEL PRESUPUESTO

LIQUIDACIÓN DEL PRESUPUESTO DE GASTOS DEL EJERCICIO 2023

1ª PARTE

Clasificación Económica	Explicación	Créditos Presupuestarios			Gastos Compromet.	Obligac. Reconoc. Netas	Remanentes de Crédito	Pagos	Obligac. Pdtes. de Pago a 31 de Diciembre
		Iniciales	Modificaciones	Definitivos					
64090	BECARIOS DE INVESTIGACION	0,00	20.186,67	20.186,67	0,00	0,00	20.186,67	0,00	0,00
640C3	ACCIONES VARIAS PROGRAMAS DISTINTOS 541A	300.000,00	152.259,16	452.259,16	96.329,83	96.329,83	355.929,33	83.513,67	12.816,16
640D0	Acciones para la cooperación internacional para el desarrollo (Oficina COOPERAS)	250.000,00	-4.228,39	245.771,61	18.592,33	18.592,33	227.179,28	18.592,33	0,00
TOTAL		2.487.500,00	2.593.988,39	5.081.488,39	2.239.019,22	2.239.019,22	2.842.469,17	2.171.306,27	67.712,95

UNIVERSIDAD DE EXTREMADURA

ESTADO DE LIQUIDACIÓN DEL PRESUPUESTO

LIQUIDACIÓN DEL PRESUPUESTO DE GASTOS DEL EJERCICIO 2023

1ª PARTE

Clasificación Orgánica:	UNIVERSIDAD DE EXTREMADURA
Clasificación Funcional:	451P INFRAESTRUCTURA UNIVERSITARIA

Clasificación Económica	Explicación	Créditos Presupuestarios			Gastos Compromet.	Obligac. Reconoc. Netas	Remanentes de Crédito	Pagos	Obligac. Pdtes. de Pago a 31 de Diciembre
		Iniciales	Modificaciones	Definitivos					
20000	ARRENDAMIENTO DE TERRENOS Y BIENES NATURALES	0,00	78.555,00	78.555,00	0,00	0,00	78.555,00	0,00	0,00
21200	EDIFICIOS Y OTRAS CONSTRUCC	100.000,00	-100.000,00	0,00	40.046,39	40.046,39	-40.046,39	40.046,39	0,00
21300	MAQUIN., INSTALAC. Y UTILLAJE	0,00	0,00	0,00	17.839,42	17.839,42	-17.839,42	17.839,42	0,00
22103	COMBUSTIBLES	0,00	0,00	0,00	1.112,53	1.112,53	-1.112,53	1.112,53	0,00
22109	OTROS SUMINISTROS	0,00	0,00	0,00	9.896,87	9.896,87	-9.896,87	9.896,87	0,00
22700	LIMPIEZA Y ASEO	0,00	0,00	0,00	811,43	811,43	-811,43	811,43	0,00
22706	ESTUDIOS Y TRABAJOS TECNICOS	0,00	0,00	0,00	7.840,27	7.840,27	-7.840,27	7.840,27	0,00
22709	OTROS	0,00	0,00	0,00	1.008,09	1.008,09	-1.008,09	1.008,09	0,00
62000	INVERSIONES NUEVAS	0,00	21.445,00	21.445,00	0,00	0,00	21.445,00	0,00	0,00
62002	MAQUINARIA, INSTALAC. Y UTILLAJE	0,00	0,00	0,00	13.110,06	13.110,06	-13.110,06	13.110,06	0,00
62003	ELEMENTOS DE TRANSPORTE	0,00	0,00	0,00	1.257,78	1.257,78	-1.257,78	1.257,78	0,00
62004	MOBILIARIO Y ENSERES	0,00	0,00	0,00	6.489,43	6.489,43	-6.489,43	6.489,43	0,00
62005	EQUIPAMIENTO PROCESO DE INFORMACIÓN	0,00	0,00	0,00	299,47	299,47	-299,47	299,47	0,00
62100	INVERSIONES MATERIALES GENÉRICAS	0,00	2.997,37	2.997,37	1.568,41	1.568,41	1.428,96	1.568,41	0,00
62109	ADECUACION INFRAESTRUCTURAS UNIVERSITARIAS	1.333.894,00	1.836.571,19	3.170.465,19	1.321.381,95	1.321.381,95	1.849.083,24	1.321.381,95	0,00
62177	CONV. CONSEJ EDUCACIÓN REHABILITACIÓN EDIF MAGISTERIO CÁCERE	0,00	29,13	29,13	0,00	0,00	29,13	0,00	0,00

UNIVERSIDAD DE EXTREMADURA

ESTADO DE LIQUIDACIÓN DEL PRESUPUESTO

LIQUIDACIÓN DEL PRESUPUESTO DE GASTOS DEL EJERCICIO 2023

1ª PARTE

Clasificación Económica	Explicación	Créditos Presupuestarios			Gastos Compromet.	Obligac. Reconoc. Netas	Remanentes de Crédito	Pagos	Obligac. Pdtes. de Pago a 31 de Diciembre
		Iniciales	Modificaciones	Definitivos					
62179	OTRAS INFRAESTRUCTURAS UNIVERSITARIAS	2.066.000,00	244.338,00	2.310.338,00	2.310.337,99	2.310.337,99	0,01	2.310.337,99	0,00
84100	CONSTITUCIÓN DE FIANZAS A CORTO PLAZO	5.000,00	0,00	5.000,00	0,00	0,00	5.000,00	0,00	0,00
TOTAL		3.504.894,00	2.083.935,69	5.588.829,69	3.733.000,09	3.733.000,09	1.855.829,60	3.733.000,09	0,00

UNIVERSIDAD DE EXTREMADURA

ESTADO DE LIQUIDACIÓN DEL PRESUPUESTO

LIQUIDACIÓN DEL PRESUPUESTO DE GASTOS DEL EJERCICIO 2023

1ª PARTE

Clasificación Orgánica:	UNIVERSIDAD DE EXTREMADURA
Clasificación Funcional:	541A INVESTIGACION CIENTIFICA

Clasificación Económica	Explicación	Créditos Presupuestarios			Gastos Compromet.	Obligac. Reconoc. Netas	Remanentes de Crédito	Pagos	Obligac. Pdtes. de Pago a 31 de Diciembre
		Iniciales	Modificaciones	Definitivos					
15001	PRODUCTIVIDAD PAS	0,00	6.434,85	6.434,85	0,00	0,00	6.434,85	0,00	0,00
16000	SEGURIDAD SOCIAL	0,00	1.705,15	1.705,15	0,00	0,00	1.705,15	0,00	0,00
20000	ARRENDAMIENTO DE TERRENOS Y BIENES NATURALES	0,00	1.389.660,75	1.389.660,75	0,00	0,00	1.389.660,75	0,00	0,00
20500	ARRENDAMIENTO MOBILIARIO Y ENSERES	1.900,00	-1.900,00	0,00	1.554,85	1.554,85	-1.554,85	1.554,85	0,00
20600	ARRENDAMIENTO DE EQUIPOS PARA PROCESOS DE INFORMACION	1.750,00	-1.750,00	0,00	0,00	0,00	0,00	0,00	0,00
21200	EDIFICIOS Y OTRAS CONSTRUCC	8.400,00	-8.400,00	0,00	17.751,87	17.751,87	-17.751,87	13.822,87	3.929,00
21300	MAQUIN., INSTALAC. Y UTILLAJE	23.500,00	-37.313,55	-13.813,55	12.017,08	12.017,08	-25.830,63	12.017,08	0,00
21400	ELEMENTOS DE TRANSPORTE	424,00	-424,00	0,00	0,00	0,00	0,00	0,00	0,00
21500	MOBILIARIO Y ENSERES	2.180,00	-2.180,00	0,00	8.388,31	8.388,31	-8.388,31	8.126,74	261,57
21600	EQUIPOS PROCESOS DE INFORMAC	650,00	-650,00	0,00	197,53	197,53	-197,53	140,66	56,87
21900	OTRO INMOVILIZADO MATERIAL	16.000,00	-16.000,00	0,00	36.158,60	36.158,60	-36.158,60	30.160,60	5.998,00
22000	ORDINARIO NO INVENTARIABLE	19.000,00	-8.349,55	10.650,45	27.353,43	27.353,43	-16.702,98	26.881,54	471,89
22001	PRENSA, REVISTAS, LIBROS Y OTRAS PUBLICACIONES	3.230,00	-3.230,00	0,00	15.611,32	15.611,32	-15.611,32	4.420,94	11.190,38
22002	MATERIAL INF. NO INVENTARIABLE	2.100,00	-2.100,00	0,00	17.710,18	17.710,18	-17.710,18	17.022,68	687,50
22100	ENERGIA ELECTRICA	285.000,00	-285.000,00	0,00	189.704,66	189.704,66	-189.704,66	185.594,56	4.110,10
22102	GAS	41.400,00	-41.400,00	0,00	15.568,35	15.568,35	-15.568,35	15.568,35	0,00
22103	COMBUSTIBLES	950,00	-950,00	0,00	1.232,26	1.232,26	-1.232,26	1.232,26	0,00

UNIVERSIDAD DE EXTREMADURA

ESTADO DE LIQUIDACIÓN DEL PRESUPUESTO

LIQUIDACIÓN DEL PRESUPUESTO DE GASTOS DEL EJERCICIO 2023

1ª PARTE

Clasificación Económica	Explicación	Créditos Presupuestarios			Gastos Compromet.	Obligac. Reconoc. Netas	Remanentes de Crédito	Pagos	Obligac. Pdtes. de Pago a 31 de Diciembre
		Iniciales	Modificaciones	Definitivos					
22105	PRODUCTOS ALIMENTICIOS	6.350,00	-6.350,00	0,00	5.223,65	5.223,65	-5.223,65	5.223,65	0,00
22106	PRODUCTOS FARMACEUTICOS	650,00	-650,00	0,00	1.182,09	1.182,09	-1.182,09	1.182,09	0,00
22107	MATERIAL E INSTRUMENTAL DE LABORATORIO Y EXPERIMENTACION	141.500,00	-129.886,19	11.613,81	204.579,04	204.579,04	-192.965,23	204.158,52	420,52
22109	OTROS SUMINISTROS	11.700,00	-11.369,15	330,85	41.869,40	41.869,40	-41.538,55	41.415,17	454,23
22200	TELEFONICAS	325,00	-14.403,91	-14.078,91	0,00	0,00	-14.078,91	0,00	0,00
22201	POSTALES	1.600,00	-1.600,00	0,00	2.109,62	2.109,62	-2.109,62	1.961,41	148,21
22204	INFORMATICAS	0,00	0,00	0,00	174,44	174,44	-174,44	174,44	0,00
22300	TRANSPORTES	2.000,00	-1.955,40	44,60	2.856,89	2.856,89	-2.812,29	2.856,89	0,00
224	PRIMAS DE SEGUROS	0,00	0,00	0,00	252,09	252,09	-252,09	252,09	0,00
22400	PRIMAS DE SEGUROS	0,00	0,00	0,00	1.088,50	1.088,50	-1.088,50	1.088,50	0,00
22500	TRIBUTOS	1.200,00	-1.200,00	0,00	3.656,02	3.656,02	-3.656,02	3.656,02	0,00
22501	TRIBUTOS AUTONOMICOS	0,00	0,00	0,00	21,35	21,35	-21,35	21,35	0,00
22502	TRIBUTOS LOCALES	75,00	-75,00	0,00	174,12	174,12	-174,12	174,12	0,00
22600	CANONES	0,00	0,00	0,00	2.685,00	2.685,00	-2.685,00	2.685,00	0,00
22601	ATENC. PROTOCOL. Y REPRESENTAT	600,00	-600,00	0,00	30,00	30,00	-30,00	30,00	0,00
22602	PUBLICIDAD Y PROPAGANDA	0,00	0,00	0,00	1.255,05	1.255,05	-1.255,05	1.255,05	0,00
22606	REUNIONES, CONFERENCIAS Y CURSOS	3.250,00	-3.250,00	0,00	5.923,34	5.923,34	-5.923,34	5.923,34	0,00
22609	OTROS GASTOS DIVERSOS	1.800,00	-1.800,00	0,00	1.778,06	1.778,06	-1.778,06	1.778,06	0,00
22701	SEGURIDAD	0,00	0,00	0,00	88.679,39	88.679,39	-88.679,39	81.329,71	7.349,68
22703	POSTALES	0,00	0,00	0,00	74,96	74,96	-74,96	74,96	0,00
22706	ESTUDIOS Y TRABAJOS TECNICOS	12.000,00	-12.000,00	0,00	9.704,42	9.704,42	-9.704,42	9.704,42	0,00
22709	OTROS	0,00	0,00	0,00	579,40	579,40	-579,40	579,40	0,00

UNIVERSIDAD DE EXTREMADURA

ESTADO DE LIQUIDACIÓN DEL PRESUPUESTO

LIQUIDACIÓN DEL PRESUPUESTO DE GASTOS DEL EJERCICIO 2023

1ª PARTE

Clasificación Económica	Explicación	Créditos Presupuestarios			Gastos Compromet.	Obligac. Reconoc. Netas	Remanentes de Crédito	Pagos	Obligac. Pdtes. de Pago a 31 de Diciembre
		Iniciales	Modificaciones	Definitivos					
23001	PERSONAL DOCENTE E INVESTIGADOR FUNCIONARIO	0,00	0,00	0,00	301,38	301,38	-301,38	301,38	0,00
23002	PERSONAL DOCENTE E INVESTIGADOR LABORAL	0,00	0,00	0,00	79,32	79,32	-79,32	79,32	0,00
23003	CONTRATADO PERSONAL DE ADMINISTRACIÓN Y SERVICIOS FUNCIONARIO	0,00	19,83	19,83	3.267,05	3.267,05	-3.247,22	3.167,90	99,15
23005	OTRO PERSONAL	0,00	-17.462,99	-17.462,99	0,00	0,00	-17.462,99	0,00	0,00
23101	PERSONAL DOCENTE E INVESTIGADOR FUNCIONARIO	0,00	0,00	0,00	176,61	176,61	-176,61	176,61	0,00
23102	PERSONAL DOCENTE E INVESTIGADOR LABORAL	0,00	0,00	0,00	460,55	460,55	-460,55	460,55	0,00
23103	CONTRATADO PERSONAL DE ADMINISTRACIÓN Y SERVICIOS FUNCIONARIO	0,00	103,40	103,40	7.296,36	7.296,36	-7.192,96	7.015,64	280,72
23104	PERSONAL DE ADMINISTRACION Y SERVICIOS LABORAL	0,00	0,00	0,00	128,98	128,98	-128,98	83,66	45,32
23105	OTRO PERSONAL	0,00	0,00	0,00	31,86	31,86	-31,86	31,86	0,00
35900	OTROS GASTOS FINANCIEROS	1.414,00	0,00	1.414,00	1.385,83	1.385,83	28,17	1.385,83	0,00
62000	INVERSIONES NUEVAS	0,00	46.941,46	46.941,46	4.776,04	4.776,04	42.165,42	4.776,04	0,00
62002	MAQUINARIA, INSTALAC. Y UTILLAJE	0,00	338,00	338,00	5.652,16	5.652,16	-5.314,16	5.652,16	0,00
62004	MOBILIARIO Y ENSERES	0,00	3.451,00	3.451,00	19.782,91	19.782,91	-16.331,91	16.258,56	3.524,35
62005	EQUIPAMIENTO PROCESO DE INFORMACIÓN	0,00	0,00	0,00	10.922,54	10.922,54	-10.922,54	10.922,54	0,00
62006	FONDO DE BIBLIOTECA	0,00	0,00	0,00	7.106,03	7.106,03	-7.106,03	7.106,03	0,00

UNIVERSIDAD DE EXTREMADURA

ESTADO DE LIQUIDACIÓN DEL PRESUPUESTO

LIQUIDACIÓN DEL PRESUPUESTO DE GASTOS DEL EJERCICIO 2023

1ª PARTE

Clasificación Económica	Explicación	Créditos Presupuestarios			Gastos Compromet.	Obligac. Reconoc. Netas	Remanentes de Crédito	Pagos	Obligac. Pdtes. de Pago a 31 de Diciembre
		Iniciales	Modificaciones	Definitivos					
62007	ADQUISICIÓN MATERIAL CIENTÍFICO	0,00	0,00	0,00	1.318,72	1.318,72	-1.318,72	1.318,72	0,00
62008	APLICACIONES INFORMATICAS	0,00	0,00	0,00	345,80	345,80	-345,80	345,80	0,00
62108	INFRAESTRUCTURA CIENTIFICA	0,00	5.310,84	5.310,84	4.751,65	4.751,65	559,19	4.751,65	0,00
62110	INVERSIÓN INFRAESTRUCTURA FEDER 2019	0,00	2.003.880,24	2.003.880,24	886.023,00	886.023,00	1.117.857,24	6.511,50	879.511,50
64000	INVERSIONES CARACTER INMATERIAL	0,00	12.637.507,49	12.637.507,49	11.502.403,96	11.502.403,96	1.135.103,53	11.210.784,54	291.619,42
64002	PROYECTOS FINANCIACION ADMINISTRACION CENTRAL	0,00	3.735,59	3.735,59	0,00	0,00	3.735,59	0,00	0,00
64004	PROYECTOS FINANCIACION JUNTA EXTREM CONVENIOS Y PROYECTOS	0,00	2.847,40	2.847,40	0,00	0,00	2.847,40	0,00	0,00
64005	CONTRATOS ART 83 LOU	3.992.077,00	5.642.582,59	9.634.659,59	2.913.649,77	2.913.649,77	6.721.009,82	2.826.483,79	87.165,98
64006	PORYECTOS DE UE	0,00	340,12	340,12	0,00	0,00	340,12	0,00	0,00
64008	PROYECTOS FINANCIACION JUNTA DE EXTREMADURA	0,00	3.263,33	3.263,33	0,00	0,00	3.263,33	0,00	0,00
64014	OTROS PROYECTOS FINANCIACION EMPRESAS PRIVADAS	0,00	181,82	181,82	0,00	0,00	181,82	0,00	0,00
64015	INNOVACION EDUCATIVA Y CALIDAD DOCENTE	0,00	576,36	576,36	0,00	0,00	576,36	0,00	0,00
64035	EMPRESAS PRIVADAS ACTIVIDADES EN ID	19.032,00	451,25	19.483,25	0,00	0,00	19.483,25	0,00	0,00
64036	GASTOS DE GESTIÓN E IMPREVISTOS	0,00	8.090,00	8.090,00	0,00	0,00	8.090,00	0,00	0,00

UNIVERSIDAD DE EXTREMADURA

ESTADO DE LIQUIDACIÓN DEL PRESUPUESTO

LIQUIDACIÓN DEL PRESUPUESTO DE GASTOS DEL EJERCICIO 2023

1ª PARTE

Clasificación Económica	Explicación	Créditos Presupuestarios			Gastos Compromet.	Obligac. Reconoc. Netas	Remanentes de Crédito	Pagos	Obligac. Pdtes. de Pago a 31 de Diciembre
		Iniciales	Modificaciones	Definitivos					
64037	PLAN REGIONAL INVESTIGACIÓN PROYECTOS DE INVESTIGACIÓN	4.788.893,00	754.144,01	5.543.037,01	661.914,58	661.914,58	4.881.122,43	652.251,48	9.663,10
64038	PLAN REGIONAL INVESTIGACION MEDIDAS DE ACOMPAÑAMIENTO	4.320.000,00	3.641,14	4.323.641,14	3.641,14	3.641,14	4.320.000,00	3.641,14	0,00
64039	PLAN REGIONAL DE INVESTIGACIÓN FORMACIÓN PERSONAL INVESTIGAD	0,00	10.495,76	10.495,76	0,00	0,00	10.495,76	0,00	0,00
64044	JUNTA EXTREMADURA OTRAS ACTIVIDADES DE INVESTIGACIÓN	20.000,00	365.286,50	385.286,50	231.529,31	231.529,31	153.757,19	221.529,31	10.000,00
64045	OTRAS CC AA PROYECTOS Y OTRAS ACTIVIDADES DE I D	1.000,00	0,00	1.000,00	0,00	0,00	1.000,00	0,00	0,00
64046	PROGRAMA MARCO PROYECTOS I D	0,00	8.887.236,29	8.887.236,29	2.872.684,86	2.872.684,86	6.014.551,43	2.842.270,47	30.414,39
64047	PROGRAMA MARCO RECURSOS HUMANOS	0,00	26.784,25	26.784,25	994,49	994,49	25.789,76	994,49	0,00
64048	PROGRAMA MARCO OTRAS ACTIVIDADES	0,00	234.719,68	234.719,68	1.279,42	1.279,42	233.440,26	1.279,42	0,00
64049	PROGRAMAS DE COOPERACIÓN TRANSFRONTERIZA INTERREG	0,00	832.068,63	832.068,63	9.174,12	9.174,12	822.894,51	9.174,12	0,00
64054	PLAN NACIONAL DE INVESTIGACION MEC	1.826.754,00	7.479.473,35	9.306.227,35	1.511.273,32	1.511.273,32	7.794.954,03	1.237.532,09	273.741,23
64058	PLAN NACIONAL DE INVESTIGACIÓN OTROS MINISTERIOS	149.394,00	2.796.273,04	2.945.667,04	73.603,57	73.603,57	2.872.063,47	73.603,57	0,00
64059	PLAN NACIONAL DE INVESTIGACIÓN ACCIONES COMPLEMENTARIAS Y OT	0,00	84,14	84,14	0,00	0,00	84,14	0,00	0,00

UNIVERSIDAD DE EXTREMADURA

ESTADO DE LIQUIDACIÓN DEL PRESUPUESTO

LIQUIDACIÓN DEL PRESUPUESTO DE GASTOS DEL EJERCICIO 2023

1ª PARTE

Clasificación Económica	Explicación	Créditos Presupuestarios			Gastos Compromet.	Obligac. Reconoc. Netas	Remanentes de Crédito	Pagos	Obligac. Pdtes. de Pago a 31 de Diciembre
		Iniciales	Modificaciones	Definitivos					
64060	PLAN NACIONAL DE INVESTIGACIÓN FORMACIÓN PERSONAL INVESTIGAD	1.710.133,00	-432.073,10	1.278.059,90	238.418,68	238.418,68	1.039.641,22	238.418,68	0,00
64061	OTRAS TRANSFERENCIAS PARA ACTIVIDADES DE INVESTIGACIÓN	93.369,00	220.038,91	313.407,91	80.404,04	80.404,04	233.003,87	80.404,04	0,00
64062	ORGANISMOS AUTONOMOS ACTIVIDADES I D	900,00	131,09	1.031,09	0,00	0,00	1.031,09	0,00	0,00
64063	AYUNTAMIENTOS ACTIVIDADES I D	1.000,00	0,00	1.000,00	0,00	0,00	1.000,00	0,00	0,00
64064	DIPUTACIONES ACTIVIDADES I D	268.500,00	-56.830,50	211.669,50	34.995,55	34.995,55	176.673,95	34.995,55	0,00
64065	PROGRAMA BIBLIOGRAFIA Y SOFTWARE DE GESTIÓN	1.200.000,00	636,37	1.200.636,37	1.199.644,29	1.199.644,29	992,08	1.199.644,29	0,00
64066	BIBLIOGRAFICA (JUNTA EXTREMADURA) PROGRAMA PROPIO AYUDA BASICA A GRUPOS DE INVESTIGACIÓN	0,00	563.077,61	563.077,61	55.834,78	55.834,78	507.242,83	55.253,32	581,46
64067	PROGRAMA PROPIO DEVOLUCIONES DE COSTES INDIRECTOS	720.472,00	1.403.708,37	2.124.180,37	362.214,47	361.783,10	1.762.397,27	347.786,60	13.996,50
64068	PROGRAMA PROPIO PROGRAMA DE GESTORES DE PROYECTOS	250.000,00	-198.274,52	51.725,48	0,00	0,00	51.725,48	0,00	0,00
64069	PROGRAMA PROPIO PLAN DE INICIACIÓN A LA INVESTIGACIÓN ORIENT	0,00	286.570,76	286.570,76	44.729,52	44.729,52	241.841,24	44.729,52	0,00
64070	PROGRAMA PROPIO PLAN MANTENIMIENTO MATERIAL CIENTIFICO	21.114,00	48.467,45	69.581,45	31.832,25	31.832,25	37.749,20	31.287,18	545,07

UNIVERSIDAD DE EXTREMADURA

ESTADO DE LIQUIDACIÓN DEL PRESUPUESTO

LIQUIDACIÓN DEL PRESUPUESTO DE GASTOS DEL EJERCICIO 2023

1ª PARTE

Clasificación Económica	Explicación	Créditos Presupuestarios			Gastos Compromet.	Obligac. Reconoc. Netas	Remanentes de Crédito	Pagos	Obligac. Pdtes. de Pago a 31 de Diciembre
		Iniciales	Modificaciones	Definitivos					
64073	ACCIONES PARA PREPARACION PROPUESTA NUEVOS PLANES ESTUDIOS	80.000,00	113.113,13	193.113,13	319,15	319,15	192.793,98	319,15	0,00
64082	Programa formación e Investigación	236.827,00	-94.456,26	142.370,74	1.000,00	1.000,00	141.370,74	1.000,00	0,00
64090	BECARIOS DE INVESTIGACION	0,00	23.887,13	23.887,13	23.887,13	23.887,13	0,00	23.887,13	0,00
64093	Prórroga contratos Ramón y Cajal	0,00	300,19	300,19	0,00	0,00	300,19	0,00	0,00
640B6	ACCIÓN VI PLAN PROPIO INICIACIÓN A LA INVESTIGACIÓN DESARROLLO TECNOLÓGICO E INNOVACIÓN	0,00	601.273,87	601.273,87	39.533,11	39.533,11	561.740,76	36.084,36	3.448,75
640B7	Otros Servicios de Apoyo a la Investigación - facturación Institutos Investigación	0,00	2.533,50	2.533,50	0,00	0,00	2.533,50	0,00	0,00
640C0	Entrepreneurship Educ. Cultural Heritage Creative (Cultural+)	0,00	-22.718,28	-22.718,28	10.305,48	10.305,48	-33.023,76	10.305,48	0,00
640CG	COSTES GENERALES	365.126,00	297.057,05	662.183,05	290.200,04	290.200,04	371.983,01	281.602,18	8.597,86
640CO	CONVENIOS NO FACTURABLES	0,00	2.012.923,78	2.012.923,78	709.661,28	709.661,28	1.303.262,50	709.375,22	286,06
640D1	AYUDAS A LA PROMOCIÓN EXTERIOR	392.000,00	24.373,16	416.373,16	23.389,57	23.389,57	392.983,59	21.494,53	1.895,04
640D2	PROGRAMA PROPIO: PLAN INICIACIÓN PROGRAMA DOCTORADO	14.000,00	22.823,12	36.823,12	3.675,02	3.675,02	33.148,10	3.675,02	0,00
640E0	Plan Regional de Investigación: Recursos Humanos en I+D (Predoctorales)	440.000,00	0,00	440.000,00	293.266,97	293.266,97	146.733,03	292.749,95	517,02

UNIVERSIDAD DE EXTREMADURA

ESTADO DE LIQUIDACIÓN DEL PRESUPUESTO

LIQUIDACIÓN DEL PRESUPUESTO DE GASTOS DEL EJERCICIO 2023

1ª PARTE

Clasificación Económica	Explicación	Créditos Presupuestarios			Gastos Compromet.	Obligac. Reconoc. Netas	Remanentes de Crédito	Pagos	Obligac. Pdtes. de Pago a 31 de Diciembre
		Iniciales	Modificaciones	Definitivos					
640E1	Plan Regional de Investigación: Recursos Humanos en I+D (Postdoctorales)	280.000,00	0,00	280.000,00	0,00	0,00	280.000,00	0,00	0,00
640E2	Plan Regional de Investigación: Recursos Humanos en I+D (Talentos)	413.913,00	23.036,57	436.949,57	92.347,04	92.347,04	344.602,53	92.347,04	0,00
640E3	Plan Regional de Investigación: Recursos Humanos en I+D (Personal Apoyo Investigación - PAI))	0,00	742.364,39	742.364,39	703.885,51	703.885,51	38.478,88	703.885,51	0,00
640E7	Plan Regional de Investigación: Programa Investigo para jóvenes	341.676,00	-658.014,19	-316.338,19	0,00	0,00	-316.338,19	0,00	0,00
640E9	CREACIÓN DE REPOSITORIO PÚBLICO	50.000,00	-28.639,62	21.360,38	20.330,28	20.330,28	1.030,10	20.330,28	0,00
640F2	INVESTIGACIÓN FINANCIACIÓN MINISTERIO RECUALIFICACIÓN SISTEMA UNIVERSITARIO ESPAÑOL	2.063.797,00	2.622.757,21	4.686.554,21	2.383.918,00	2.383.918,00	2.302.636,21	2.359.459,05	24.458,95
640F3	UEX. Planes Complementarios CC.AA. Energía/hidrógeno	361.765,00	1.307.175,74	1.668.940,74	36.307,39	36.307,39	1.632.633,35	19.658,80	16.648,59
640F4	UEX. Planes Complementarios CC.AA. Biodiversidad	680.555,00	2.271.077,12	2.951.632,12	129.140,84	129.140,84	2.822.491,28	129.140,84	0,00
640G0	UEX. Planes Complementarios CC.AA. Energía/hidrógeno - MRR	1.121.739,00	2.142.187,44	3.263.926,44	28.050,55	28.050,55	3.235.875,89	28.050,55	0,00
640G1	UEX. Planes Complementarios CC.AA. Biodiversidad - MRR	1.710.991,00	2.550.754,68	4.261.745,68	321.295,14	321.295,14	3.940.450,54	271.641,14	49.654,00

UNIVERSIDAD DE EXTREMADURA

ESTADO DE LIQUIDACIÓN DEL PRESUPUESTO

LIQUIDACIÓN DEL PRESUPUESTO DE GASTOS DEL EJERCICIO 2023

1ª PARTE

Clasificación Económica	Explicación	Créditos Presupuestarios			Gastos Compromet.	Obligac. Reconoc. Netas	Remanentes de Crédito	Pagos	Obligac. Pdtes. de Pago a 31 de Diciembre
		Iniciales	Modificaciones	Definitivos					
640G2	UEX. Planes Complementarios CC.AA. Biotecnología - MRR	113.000,00	187.352,34	300.352,34	40.158,63	40.158,63	260.193,71	40.158,63	0,00
640G3	SN Instituto Universitario de Investigación Biosanitaria de Extremadura (INUBE)	80.000,00	-2.033,95	77.966,05	57.157,86	57.157,86	20.808,19	57.157,86	0,00
640G4	SN Institutos Universitarios Mixtos	200.000,00	-62.099,02	137.900,98	84.833,52	84.833,52	53.067,46	84.833,52	0,00
640NI	COSTES INDIRECTOS PROYECTOS INTERNACIONALES NO INCORPORABLES	0,00	46.008,51	46.008,51	0,00	0,00	46.008,51	0,00	0,00
640PC	Vicerrectorado de Investigación (Costes no elegibles Planes Complementarios)	749.749,00	631.125,53	1.380.874,53	67.542,89	67.542,89	1.313.331,64	33.010,49	34.532,40
91103	Amortiz prestamo infraestructura científica convocatoria 2013	114.273,00	4,23	114.277,23	114.277,23	114.277,23	0,00	114.277,23	0,00
91104	Amort. Préstamo Infraestructura Científica convocatoria 2015	48.764,00	-4,23	48.759,77	42.548,33	42.548,33	6.211,44	42.548,33	0,00
91105	AMORTIZACIÓN PRÉSTAMOS INFRAESTRUCTURA CIENTÍFICA CONVOCATORIA 2018	60.029,00	0,00	60.029,00	60.028,17	60.028,17	0,83	60.028,17	0,00
91106	AMORTIZACION PRESTAMO FEDER 2019 (APORTACION AUTONOMICA)	100.185,00	0,00	100.185,00	100.184,81	100.184,81	0,19	100.184,81	0,00
TOTAL		29.991.975,00	59.124.994,10	89.116.969,10	29.178.418,12	29.177.986,75	59.938.982,35	27.401.681,94	1.776.304,81

UNIVERSIDAD DE EXTREMADURA
ESTADO DE LIQUIDACIÓN DEL PRESUPUESTO
LIQUIDACIÓN DEL PRESUPUESTO DE GASTOS DEL EJERCICIO 2023

1ª PARTE

Descripción	Créditos Presupuestarios			Gastos Compromet.	Obligac. Reconoc. Netas	Remanentes de Crédito	Pagos	Obligac. Pdtes. de Pago a 31 de Diciembre
	Iniciales	Modificaciones	Definitivos					
Total Capítulo 1	130.658.651,44	-187.214,69	130.471.436,75	127.858.064,68	127.858.064,68	2.613.372,07	126.172.685,11	1.685.379,57
Total Capítulo 2	18.463.268,00	-599.720,38	17.863.547,62	16.522.886,01	16.522.886,01	1.340.661,61	14.765.954,52	1.756.931,49
Total Capítulo 3	1.414,00	0,00	1.414,00	1.385,83	1.385,83	28,17	1.385,83	0,00
Total Capítulo 4	2.994.080,00	1.981.583,18	4.975.663,18	3.243.548,06	3.243.548,06	1.732.115,12	3.209.050,56	34.497,50
TOTAL OPERACIONES CORRIENTES	152.117.413,44	1.194.648,11	153.312.061,55	147.625.884,58	147.625.884,58	5.686.176,97	144.149.076,02	3.476.808,56
Total Capítulo 6	40.200.662,00	67.993.169,84	108.193.831,84	37.602.911,77	37.602.480,40	70.591.351,44	35.371.960,56	2.230.519,84
Total Capítulo 7	0,00	0,00	0,00	0,00	0,00	0,00	0,00	0,00
TOTAL OPERACIONES DE CAPITAL	40.200.662,00	67.993.169,84	108.193.831,84	37.602.911,77	37.602.480,40	70.591.351,44	35.371.960,56	2.230.519,84
TOTAL OPERACIONES NO FINANCIER.	192.318.075,44	69.187.817,95	261.505.893,39	185.228.796,35	185.228.364,98	76.277.528,41	179.521.036,58	5.707.328,40
Total Capítulo 8	41.000,00	0,00	41.000,00	19.900,00	19.900,00	21.100,00	19.900,00	0,00
Total Capítulo 9	323.251,00	0,00	323.251,00	317.038,54	317.038,54	6.212,46	317.038,54	0,00
TOTAL OPERACIONES FINANCIER.	364.251,00	0,00	364.251,00	336.938,54	336.938,54	27.312,46	336.938,54	0,00
TOTAL SECCIÓN POR CAPÍTULO	192.682.326,44	69.187.817,95	261.870.144,39	185.565.734,89	185.565.303,52	76.304.840,87	179.857.975,12	5.707.328,40

C.1.2 Segunda Parte.

UNIVERSIDAD DE EXTREMADURA

ESTADO DE LIQUIDACIÓN DEL PRESUPUESTO

LIQUIDACIÓN DEL PRESUPUESTO DE GASTOS DEL EJERCICIO 2023

2ª PARTE

Clasificación Orgánica:	UNIVERSIDAD DE EXTREMADURA
Clasificación Funcional:	121A DIRECCION Y SERV GENERALES DE LA ADMON GRAL, PERSONAL Y PLAN

Clasificación Económica	Descripción	Obligaciones Recon. Netas Hasta Dic	Obligaciones Recon. Netas Enero	Total de Obligaciones Recon. Netas	Pagos Realizados a 31-Dic. 2023	Pagos realizados Enero 2024	Pagos Totales	Obligac. Pdtes. de Pago a 31 de Diciembre	Obligac. Pdtes. de Pago a 31 de Enero	Obligac. Pdtes. de Pago Totales
10000	RETRIBUCIONES BASICAS	20.879,53	0,00	20.879,53	20.879,53	0,00	20.879,53	0,00	0,00	0,00
10001	RETRIBUCIONES COMPLEMENTARIAS	64.249,95	0,00	64.249,95	64.249,95	0,00	64.249,95	0,00	0,00	0,00
11000	RETRIBUCIONES BASICAS	58.258,33	0,00	58.258,33	58.258,33	0,00	58.258,33	0,00	0,00	0,00
11001	RETRIBUCIONES COMPLEMENTARIAS	0,00	0,00	0,00	0,00	0,00	0,00	0,00	0,00	0,00
12000	RETRIBUCIONES BASICAS PDI	19.512.166,82	0,00	19.512.166,82	19.512.166,82	0,00	19.512.166,82	0,00	0,00	0,00
12001	RETRIBUCIONES BASICAS PAS	10.795.440,67	0,00	10.795.440,67	10.795.440,67	0,00	10.795.440,67	0,00	0,00	0,00
12002	RETRIBUCIONES BASICAS PROFESORADO PLAZAS VINCULADAS	1.941,81	0,00	1.941,81	1.941,81	0,00	1.941,81	0,00	0,00	0,00
12100	RETRIBUCIONES COMPLEMENTARIAS PDI	29.925.974,22	0,00	29.925.974,22	29.925.974,22	0,00	29.925.974,22	0,00	0,00	0,00
12101	RETRIBUCIONES COMPLEMENTARIAS PAS	15.839.333,72	0,00	15.839.333,72	15.839.333,72	0,00	15.839.333,72	0,00	0,00	0,00
12102	RETRIBUCIONES COMPLEMENTARIAS PROFESORADO PLAZAS VINCULADAS	695.381,79	0,00	695.381,79	695.381,79	0,00	695.381,79	0,00	0,00	0,00
13000	RETRIBUCIONES BASICAS PERSONAL LABORAL FIJO PDI	6.886.520,89	0,00	6.886.520,89	6.886.520,89	0,00	6.886.520,89	0,00	0,00	0,00
13001	RETRIBUCIONES BASICAS PERSONAL LABORAL FIJO PAS	2.814.468,69	0,00	2.814.468,69	2.814.468,69	0,00	2.814.468,69	0,00	0,00	0,00
13100	RETRIBUCIONES COMPLEMENTARIAS PERSONAL LABORAL FIJO PDI	8.047.429,39	0,00	8.047.429,39	8.047.429,39	0,00	8.047.429,39	0,00	0,00	0,00

UNIVERSIDAD DE EXTREMADURA

ESTADO DE LIQUIDACIÓN DEL PRESUPUESTO

LIQUIDACIÓN DEL PRESUPUESTO DE GASTOS DEL EJERCICIO 2023

2ª PARTE

Clasificación Económica	Descripción	Obligaciones Recon. Netas Hasta Dic	Obligaciones Recon. Netas Enero	Total de Obligaciones Recon. Netas	Pagos Realizados a 31-Dic. 2023	Pagos realizados Enero 2024	Pagos Totales	Obligac. Pdtes. de Pago a 31 de Diciembre	Obligac. Pdtes. de Pago a 31 de Enero	Obligac. Pdtes. de Pago Totales
13101	RETRIBUCIONES COMPLEMENTARIAS PERSONAL LABORAL FIJO PAS	1.226.390,40	0,00	1.226.390,40	1.226.390,40	0,00	1.226.390,40	0,00	0,00	0,00
13200	RETRIBUCIONES BASICAS PERSONAL LABORAL TEMPORAL PDI	4.581.985,32	0,00	4.581.985,32	4.581.985,32	0,00	4.581.985,32	0,00	0,00	0,00
13201	RETRIBUCIONES BASICAS PERSONAL LABORAL TEMPORAL PAS	9.026,83	0,00	9.026,83	9.026,83	0,00	9.026,83	0,00	0,00	0,00
13300	RETRIBUCIONES COMPLEMENTARIAS PERSONAL LABORAL TEMPORAL PDI	3.728.560,54	0,00	3.728.560,54	3.728.560,54	0,00	3.728.560,54	0,00	0,00	0,00
13301	RETRIBUCIONES COMPLEMENTARIAS PERSONAL LABORAL TEMPORAL PAS	2.574,89	0,00	2.574,89	2.574,89	0,00	2.574,89	0,00	0,00	0,00
14400	RETRIBUCIONES OTRO PERSONAL PDI	0,00	0,00	0,00	0,00	0,00	0,00	0,00	0,00	0,00
14401	PREVISIÓN INCREMENTO PGE	0,00	0,00	0,00	0,00	0,00	0,00	0,00	0,00	0,00
15000	PRODUCTIVIDAD PDI	3.737.372,44	0,00	3.737.372,44	3.737.372,44	0,00	3.737.372,44	0,00	0,00	0,00
15001	PRODUCTIVIDAD PAS	39.688,91	0,00	39.688,91	39.688,91	0,00	39.688,91	0,00	0,00	0,00
15002	PRODUCTIVIDAD PROFESORADO PLAZAS VINCULADAS	199.196,02	0,00	199.196,02	199.196,02	0,00	199.196,02	0,00	0,00	0,00
15101	GRATIFICACIONES PAS	26.389,61	0,00	26.389,61	26.389,61	0,00	26.389,61	0,00	0,00	0,00
16000	SEGURIDAD SOCIAL	18.523.512,90	0,00	18.523.512,90	16.993.567,54	0,00	16.993.567,54	1.529.945,36	0,00	1.529.945,36
TOTAL		126.736.743,67	0,00	126.736.743,67	125.206.798,31	0,00	125.206.798,31	1.529.945,36	0,00	1.529.945,36

UNIVERSIDAD DE EXTREMADURA

ESTADO DE LIQUIDACIÓN DEL PRESUPUESTO

LIQUIDACIÓN DEL PRESUPUESTO DE GASTOS DEL EJERCICIO 2023

2ª PARTE

Clasificación Orgánica:	UNIVERSIDAD DE EXTREMADURA
Clasificación Funcional:	136A ACCION DE LA UNIVERSIDAD EN EL EXTERIOR. RELACIONES INTERNACIONALES

Clasificación Económica	Descripción	Obligaciones Recon. Netas Hasta Dic	Obligaciones Recon. Netas Enero	Total de Obligaciones Recon. Netas	Pagos Realizados a 31-Dic. 2023	Pagos realizados Enero 2024	Pagos Totales	Obligac. Pdtes. de Pago a 31 de Diciembre	Obligac. Pdtes. de Pago a 31 de Enero	Obligac. Pdtes. de Pago Totales
20000	ARRENDAMIENTO DE TERRENOS Y BIENES NATURALES	0,00	0,00	0,00	0,00	0,00	0,00	0,00	0,00	0,00
21500	MOBILIARIO Y ENSERES	147,35	0,00	147,35	147,35	0,00	147,35	0,00	0,00	0,00
21600	EQUIPOS PROCESOS DE INFORMAC	0,00	0,00	0,00	0,00	0,00	0,00	0,00	0,00	0,00
22000	ORDINARIO NO INVENTARIABLE	1.411,72	0,00	1.411,72	1.411,72	0,00	1.411,72	0,00	0,00	0,00
22002	MATERIAL INF. NO INVENTARIABLE	59,92	0,00	59,92	59,92	0,00	59,92	0,00	0,00	0,00
22109	OTROS SUMINISTROS	5,40	0,00	5,40	5,40	0,00	5,40	0,00	0,00	0,00
22200	TELEFONICAS	0,00	0,00	0,00	0,00	0,00	0,00	0,00	0,00	0,00
22601	ATENC. PROTOCOL. Y REPRESENTAT	93,15	0,00	93,15	93,15	0,00	93,15	0,00	0,00	0,00
22602	PUBLICIDAD Y PROPAGANDA	286,77	0,00	286,77	286,77	0,00	286,77	0,00	0,00	0,00
22606	REUNIONES, CONFERENCIAS Y CURSOS	1.238,16	0,00	1.238,16	1.238,16	0,00	1.238,16	0,00	0,00	0,00
22609	OTROS GASTOS DIVERSOS	0,00	0,00	0,00	0,00	0,00	0,00	0,00	0,00	0,00
23002	PERSONAL DOCENTE E INVESTIGADOR LABORAL CONTRATADO	300,78	0,00	300,78	300,78	0,00	300,78	0,00	0,00	0,00
23003	PERSONAL DE ADMINISTRACIÓN Y SERVICIOS FUNCIONARIO	1.768,55	0,00	1.768,55	1.768,55	0,00	1.768,55	0,00	0,00	0,00
23102	PERSONAL DOCENTE E INVESTIGADOR LABORAL CONTRATADO	357,72	0,00	357,72	357,72	0,00	357,72	0,00	0,00	0,00

UNIVERSIDAD DE EXTREMADURA

ESTADO DE LIQUIDACIÓN DEL PRESUPUESTO

LIQUIDACIÓN DEL PRESUPUESTO DE GASTOS DEL EJERCICIO 2023

2ª PARTE

Clasificación Económica	Descripción	Obligaciones Recon. Netas Hasta Dic	Obligaciones Recon. Netas Enero	Total de Obligaciones Recon. Netas	Pagos Realizados a 31-Dic. 2023	Pagos realizados Enero 2024	Pagos Totales	Obligac. Pdtes. de Pago a 31 de Diciembre	Obligac. Pdtes. de Pago a 31 de Enero	Obligac. Pdtes. de Pago Totales
23103	PERSONAL DE ADMINISTRACIÓN Y SERVICIOS	1.930,75	0,00	1.930,75	1.930,75	0,00	1.930,75	0,00	0,00	0,00
48100	FUNCIONARIO PREMIOS, BECAS Y AYUDAS DE ESTUDIO E INVESTIGACIÓN	5.585,04	0,00	5.585,04	5.585,04	0,00	5.585,04	0,00	0,00	0,00
48110	PROGRAMA CON EUROPA SOCRATES ERASMUS TEMPUS MINERVA COMENIUS	1.580.334,00	0,00	1.580.334,00	1.580.334,00	0,00	1.580.334,00	0,00	0,00	0,00
48121	PROGRAMAS CON EUROPA. ERASMUS. ESTUDIANTES	105.162,00	0,00	105.162,00	105.162,00	0,00	105.162,00	0,00	0,00	0,00
48122	PRACTICAS PROGRAMAS CON EUROPA. ERASMUS. MOVILIDAD PDI	102.379,00	0,00	102.379,00	101.579,00	0,00	101.579,00	800,00	0,00	800,00
48123	PROGRAMAS CON EUROPA. ERASMUS. MOVILIDAD PAS	12.430,00	0,00	12.430,00	12.430,00	0,00	12.430,00	0,00	0,00	0,00
48126	PROGRAMA BECAS FUNDACION CAROLINA	6.240,00	0,00	6.240,00	6.240,00	0,00	6.240,00	0,00	0,00	0,00
48129	PROGRAMAS CON EUROPA. ERASMUS.PROG. INTENSIVOS	4.050,00	0,00	4.050,00	4.050,00	0,00	4.050,00	0,00	0,00	0,00
48133	COMBINADOS Becas Santander Iberoamerica Grado	0,00	0,00	0,00	0,00	0,00	0,00	0,00	0,00	0,00
48155	PROGRAMA INTERNACIONALIZACIÓN Y RETERNO DE TALENTO	86.366,71	0,00	86.366,71	54.169,21	0,00	54.169,21	32.197,50	0,00	32.197,50
62005	EQUIPAMIENTO PROCESO DE INFORMACIÓN	123,96	0,00	123,96	123,96	0,00	123,96	0,00	0,00	0,00
62008	APLICACIONES INFORMATICAS	0,00	0,00	0,00	0,00	0,00	0,00	0,00	0,00	0,00

UNIVERSIDAD DE EXTREMADURA

ESTADO DE LIQUIDACIÓN DEL PRESUPUESTO

LIQUIDACIÓN DEL PRESUPUESTO DE GASTOS DEL EJERCICIO 2023

2ª PARTE

Clasificación Económica	Descripción	Obligaciones Recon. Netas Hasta Dic	Obligaciones Recon. Netas Enero	Total de Obligaciones Recon. Netas	Pagos Realizados a 31-Dic. 2023	Pagos realizados Enero 2024	Pagos Totales	Obligac. Pdtes. de Pago a 31 de Diciembre	Obligac. Pdtes. de Pago a 31 de Enero	Obligac. Pdtes. de Pago Totales
64000	INVERSIONES CARACTER INMATERIAL	30.512,41	0,00	30.512,41	30.512,41	0,00	30.512,41	0,00	0,00	0,00
64021	PROGRAMAS DE COOPERACIÓN INTERNACIONAL	7.213,11	0,00	7.213,11	7.213,11	0,00	7.213,11	0,00	0,00	0,00
64040	PROGRAMA CON EUROPA SOCRATES ERASMUS TEMPUS MINERVA	16.764,40	0,00	16.764,40	16.764,40	0,00	16.764,40	0,00	0,00	0,00
64043	CURSOS INTENSIVOS DE LENGUAS EXTRANJERAS PARA ESTUDIANTES ER	0,00	0,00	0,00	0,00	0,00	0,00	0,00	0,00	0,00
64089	CURSOS DE VERANO FINANCIADO POR LA DIREC GRAL DEPORTES	0,00	0,00	0,00	0,00	0,00	0,00	0,00	0,00	0,00
64097	ERAMUS PLUS INTERNACIONAL	196.620,40	0,00	196.620,40	196.620,40	0,00	196.620,40	0,00	0,00	0,00
640A7	PROGRAMA STUDY ABROAD DESTINO UEX	16.315,84	0,00	16.315,84	16.315,84	0,00	16.315,84	0,00	0,00	0,00
640A8	Erasmus + Capacity Bulding: "TIC Cruz del Sur"	0,00	0,00	0,00	0,00	0,00	0,00	0,00	0,00	0,00
640B3	Programa MIMIr-Andino	0,00	0,00	0,00	0,00	0,00	0,00	0,00	0,00	0,00
640B4	Programa CPMEs	0,00	0,00	0,00	0,00	0,00	0,00	0,00	0,00	0,00
640B8	Building a Research Infrastructure for School Teachers (BRIST)	0,00	0,00	0,00	0,00	0,00	0,00	0,00	0,00	0,00
640B9	Integrating Digital Education in Adult Language Teaching (IDEAL)	0,00	0,00	0,00	0,00	0,00	0,00	0,00	0,00	0,00
640C0	Entrepreneurship Educ. Cultural Heritage Creative (Cultural+)	0,00	0,00	0,00	0,00	0,00	0,00	0,00	0,00	0,00
640C2	Programa Santander Erasmus	14.500,00	0,00	14.500,00	14.500,00	0,00	14.500,00	0,00	0,00	0,00

UNIVERSIDAD DE EXTREMADURA

ESTADO DE LIQUIDACIÓN DEL PRESUPUESTO

LIQUIDACIÓN DEL PRESUPUESTO DE GASTOS DEL EJERCICIO 2023

2ª PARTE

Clasificación Económica	Descripción	Obligaciones Recon. Netas Hasta Dic	Obligaciones Recon. Netas Enero	Total de Obligaciones Recon. Netas	Pagos Realizados a 31-Dic. 2023	Pagos realizados Enero 2024	Pagos Totales	Obligac. Pdtes. de Pago a 31 de Diciembre	Obligac. Pdtes. de Pago a 31 de Enero	Obligac. Pdtes. de Pago Totales
640C4	STUDY ABROAD PAGO SALARIO PROFESORES UEX UNIVERSIDAD DE CHONGQING	76.661,34	0,00	76.661,34	76.661,34	0,00	76.661,34	0,00	0,00	0,00
640D3	CLIL for Young European Citizens (CLIL4YEC)	988,50	0,00	988,50	988,50	0,00	988,50	0,00	0,00	0,00
640D4	Interdisciplinary collaborative approaches to learning and teaching (INCOLLAB)	0,00	0,00	0,00	0,00	0,00	0,00	0,00	0,00	0,00
640D5	Share Your Soils (SYStem)	0,00	0,00	0,00	0,00	0,00	0,00	0,00	0,00	0,00
640D6	Professional and Personal Experience through Lifelong Learning and Regular Sport (PROPELLERS)	0,00	0,00	0,00	0,00	0,00	0,00	0,00	0,00	0,00
640D7	Training for Agrifood Competences on Blockchain (TRACK)	0,00	0,00	0,00	0,00	0,00	0,00	0,00	0,00	0,00
640D8	Empreendedorismo Social Comunitário Universitário Transnacional-Açores (ESCUTA)	11.278,61	0,00	11.278,61	11.278,61	0,00	11.278,61	0,00	0,00	0,00
640D9	Let's move Europa: School-based promotion of healthy lifestyles to prevent obesity (EUMOVE)	0,00	0,00	0,00	0,00	0,00	0,00	0,00	0,00	0,00
640E4	Programa Erasmus+ (LEARNVIL)	15.246,63	0,00	15.246,63	15.246,63	0,00	15.246,63	0,00	0,00	0,00
640E5	Programa Erasmus+ (IDEA)	7.535,00	0,00	7.535,00	7.535,00	0,00	7.535,00	0,00	0,00	0,00
640F0	FROM CURE TO CARE - DIGITAL EDUCATION AND SPIRITUAL ASSISTANCE	2.260,00	0,00	2.260,00	2.260,00	0,00	2.260,00	0,00	0,00	0,00

UNIVERSIDAD DE EXTREMADURA

ESTADO DE LIQUIDACIÓN DEL PRESUPUESTO

LIQUIDACIÓN DEL PRESUPUESTO DE GASTOS DEL EJERCICIO 2023

2ª PARTE

Clasificación Económica	Descripción	Obligaciones Recon. Netas Hasta Dic	Obligaciones Recon. Netas Enero	Total de Obligaciones Recon. Netas	Pagos Realizados a 31-Dic. 2023	Pagos realizados Enero 2024	Pagos Totales	Obligac. Pdtes. de Pago a 31 de Diciembre	Obligac. Pdtes. de Pago a 31 de Enero	Obligac. Pdtes. de Pago Totales
640F1	Placemaking as Youth Activism (PLAY/ACT)	0,00	0,00	0,00	0,00	0,00	0,00	0,00	0,00	0,00
640F6	Congresos y otros eventos	0,00	0,00	0,00	0,00	0,00	0,00	0,00	0,00	0,00
640F7	SUB DIPUT. CC DIFUSIÓN RECURSOS DIDÁCTICOS	11.268,31	0,00	11.268,31	11.268,31	0,00	11.268,31	0,00	0,00	0,00
640F8	ERASMUS+ (PARTICIPANTES COMO SOCIOS EN PROYECTOS EUROPEOS)	46.680,49	0,00	46.680,49	46.680,49	0,00	46.680,49	0,00	0,00	0,00
640F9	ERASMUS+ (COORDINADORES COMO SOCIOS EN PROYECTOS EUROPEOS)	261.756,67	0,00	261.756,67	261.756,67	0,00	261.756,67	0,00	0,00	0,00
640G6	Proyecto EU GREEN FINANCIACIÓN U.E. (Europ Universi Allia for Sustai GRowth, Inclusive Education and Environment)	144.766,91	0,00	144.766,91	118.993,91	0,00	118.993,91	25.773,00	0,00	25.773,00
TOTAL		2.770.639,60	0,00	2.770.639,60	2.711.869,10	0,00	2.711.869,10	58.770,50	0,00	58.770,50

UNIVERSIDAD DE EXTREMADURA

ESTADO DE LIQUIDACIÓN DEL PRESUPUESTO

LIQUIDACIÓN DEL PRESUPUESTO DE GASTOS DEL EJERCICIO 2023

2ª PARTE

Clasificación Orgánica: UNIVERSIDAD DE EXTREMADURA
Clasificación Funcional: 313E ACCION SOCIAL

Clasificación Económica	Descripción	Obligaciones Recon. Netas Hasta Dic	Obligaciones Recon. Netas Enero	Total de Obligaciones Recon. Netas	Pagos Realizados a 31-Dic. 2023	Pagos realizados Enero 2024	Pagos Totales	Obligac. Pdtes. de Pago a 31 de Diciembre	Obligac. Pdtes. de Pago a 31 de Enero	Obligac. Pdtes. de Pago Totales
16100	INDEMNIZACIONES POR JUBILACIÓN VOLUNTARIA	764.435,76	0,00	764.435,76	764.435,76	0,00	764.435,76	0,00	0,00	0,00
16204	ACCION SOCIAL	42.334,24	0,00	42.334,24	42.334,24	0,00	42.334,24	0,00	0,00	0,00
16205	SEGUROS	314.551,01	0,00	314.551,01	159.116,80	0,00	159.116,80	155.434,21	0,00	155.434,21
48112	APORTACION A GUARDERIAS UNIVERSITARIAS	52.280,00	0,00	52.280,00	52.280,00	0,00	52.280,00	0,00	0,00	0,00
48120	OTRAS TRANSFERENCIAS ACCION SOCIAL E INTERCAMBIO VACACIONES	92.918,97	0,00	92.918,97	92.918,97	0,00	92.918,97	0,00	0,00	0,00
48139	AYUDA ACCION SOCIAL PARA MATRICULAS ESTUDIOS UNIVERSITARIOS EN LA UEX	12.551,44	0,00	12.551,44	12.551,44	0,00	12.551,44	0,00	0,00	0,00
83000	PRESTAMOS CORTO PLAZO	19.900,00	0,00	19.900,00	19.900,00	0,00	19.900,00	0,00	0,00	0,00
TOTAL		1.298.971,42	0,00	1.298.971,42	1.143.537,21	0,00	1.143.537,21	155.434,21	0,00	155.434,21

UNIVERSIDAD DE EXTREMADURA

ESTADO DE LIQUIDACIÓN DEL PRESUPUESTO

LIQUIDACIÓN DEL PRESUPUESTO DE GASTOS DEL EJERCICIO 2023

2ª PARTE

Clasificación Orgánica:	UNIVERSIDAD DE EXTREMADURA
Clasificación Funcional:	322J TECNOLOGÍAS DE LA INFORMACIÓN Y LAS COMUNICACIONES

Clasificación Económica	Descripción	Obligaciones Recon. Netas Hasta Dic	Obligaciones Recon. Netas Enero	Total de Obligaciones Recon. Netas	Pagos Realizados a 31-Dic. 2023	Pagos realizados Enero 2024	Pagos Totales	Obligac. Pdtes. de Pago a 31 de Diciembre	Obligac. Pdtes. de Pago a 31 de Enero	Obligac. Pdtes. de Pago Totales
20000	ARRENDAMIENTO DE TERRENOS Y BIENES NATURALES	0,00	0,00	0,00	0,00	0,00	0,00	0,00	0,00	0,00
20600	ARRENDAMIENTO DE EQUIPOS PARA PROCESOS DE INFORMACION	39.320,16	0,00	39.320,16	36.043,48	0,00	36.043,48	3.276,68	0,00	3.276,68
21200	EDIFICIOS Y OTRAS CONSTRUCC	1.319,58	0,00	1.319,58	1.319,58	0,00	1.319,58	0,00	0,00	0,00
21500	MOBILIARIO Y ENSERES	36,30	0,00	36,30	36,30	0,00	36,30	0,00	0,00	0,00
21600	EQUIPOS PROCESOS DE INFORMAC	88.530,65	0,00	88.530,65	39.924,95	0,00	39.924,95	48.605,70	0,00	48.605,70
22000	ORDINARIO NO INVENTARIABLE	2.294,24	0,00	2.294,24	2.294,24	0,00	2.294,24	0,00	0,00	0,00
22002	MATERIAL INF. NO INVENTARIABLE	31.332,96	0,00	31.332,96	14.090,46	0,00	14.090,46	17.242,50	0,00	17.242,50
22103	COMBUSTIBLES	388,51	0,00	388,51	388,51	0,00	388,51	0,00	0,00	0,00
22109	OTROS SUMINISTROS	400,07	0,00	400,07	400,07	0,00	400,07	0,00	0,00	0,00
22200	TELEFONICAS	0,00	0,00	0,00	0,00	0,00	0,00	0,00	0,00	0,00
22400	PRIMAS DE SEGUROS	446,97	0,00	446,97	446,97	0,00	446,97	0,00	0,00	0,00
22501	TRIBUTOS AUTONOMICOS	18,81	0,00	18,81	18,81	0,00	18,81	0,00	0,00	0,00
22601	ATENC. PROTOCOL. Y REPRESENTAT	0,00	0,00	0,00	0,00	0,00	0,00	0,00	0,00	0,00
22606	REUNIONES, CONFERENCIAS Y CURSOS	2.235,76	0,00	2.235,76	2.235,76	0,00	2.235,76	0,00	0,00	0,00
22609	OTROS GASTOS DIVERSOS	3.475,10	0,00	3.475,10	3.475,10	0,00	3.475,10	0,00	0,00	0,00
22706	ESTUDIOS Y TRABAJOS TECNICOS	13.304,06	0,00	13.304,06	13.304,06	0,00	13.304,06	0,00	0,00	0,00
22709	OTROS	18.000,00	0,00	18.000,00	18.000,00	0,00	18.000,00	0,00	0,00	0,00

UNIVERSIDAD DE EXTREMADURA

ESTADO DE LIQUIDACIÓN DEL PRESUPUESTO

LIQUIDACIÓN DEL PRESUPUESTO DE GASTOS DEL EJERCICIO 2023

2ª PARTE

Clasificación Económica	Descripción	Obligaciones Recon. Netas Hasta Dic	Obligaciones Recon. Netas Enero	Total de Obligaciones Recon. Netas	Pagos Realizados a 31-Dic. 2023	Pagos realizados Enero 2024	Pagos Totales	Obligac. Pdtes. de Pago a 31 de Diciembre	Obligac. Pdtes. de Pago a 31 de Enero	Obligac. Pdtes. de Pago Totales
23001	PERSONAL DOCENTE E INVESTIGADOR FUNCIONARIO	601,97	0,00	601,97	601,97	0,00	601,97	0,00	0,00	0,00
23002	PERSONAL DOCENTE E INVESTIGADOR LABORAL	1.478,36	0,00	1.478,36	1.478,36	0,00	1.478,36	0,00	0,00	0,00
23003	CONTRATADO PERSONAL DE ADMINISTRACIÓN Y SERVICIOS FUNCIONARIO	1.879,75	0,00	1.879,75	1.879,75	0,00	1.879,75	0,00	0,00	0,00
23004	PERSONAL DE ADMINISTRACION Y SERVICIOS LABORAL	507,28	0,00	507,28	507,28	0,00	507,28	0,00	0,00	0,00
23101	PERSONAL DOCENTE E INVESTIGADOR FUNCIONARIO	910,13	0,00	910,13	910,13	0,00	910,13	0,00	0,00	0,00
23103	PERSONAL DE ADMINISTRACIÓN Y SERVICIOS FUNCIONARIO	2.354,04	0,00	2.354,04	2.354,04	0,00	2.354,04	0,00	0,00	0,00
23104	PERSONAL DE ADMINISTRACION Y SERVICIOS LABORAL	968,00	0,00	968,00	968,00	0,00	968,00	0,00	0,00	0,00
62000	INVERSIONES NUEVAS	0,00	0,00	0,00	0,00	0,00	0,00	0,00	0,00	0,00
62002	MAQUINARIA, INSTALAC. Y UTILLAJE	26.667,51	0,00	26.667,51	548,50	0,00	548,50	26.119,01	0,00	26.119,01
62004	MOBILIARIO Y ENSERES	6.609,27	0,00	6.609,27	6.609,27	0,00	6.609,27	0,00	0,00	0,00
62005	EQUIPAMIENTO PROCESO DE INFORMACIÓN	32.062,43	0,00	32.062,43	32.062,43	0,00	32.062,43	0,00	0,00	0,00
62008	APLICACIONES INFORMATICAS	0,00	0,00	0,00	0,00	0,00	0,00	0,00	0,00	0,00
62100	INVERSIONES MATERIALES GENÉRICAS	0,00	0,00	0,00	0,00	0,00	0,00	0,00	0,00	0,00

UNIVERSIDAD DE EXTREMADURA

ESTADO DE LIQUIDACIÓN DEL PRESUPUESTO

LIQUIDACIÓN DEL PRESUPUESTO DE GASTOS DEL EJERCICIO 2023

2ª PARTE

Clasificación Económica	Descripción	Obligaciones Recon. Netas Hasta Dic	Obligaciones Recon. Netas Enero	Total de Obligaciones Recon. Netas	Pagos Realizados a 31-Dic. 2023	Pagos realizados Enero 2024	Pagos Totales	Obligac. Pdtes. de Pago a 31 de Diciembre	Obligac. Pdtes. de Pago a 31 de Enero	Obligac. Pdtes. de Pago Totales
64000	INVERSIONES CARACTER INMATERIAL	19.999,59	0,00	19.999,59	19.999,59	0,00	19.999,59	0,00	0,00	0,00
64001	CURSOS Y SEMINARIOS	26.859,06	0,00	26.859,06	0,00	0,00	0,00	26.859,06	0,00	26.859,06
64014	OTROS PROYECTOS FINANCIACION EMPRESAS PRIVADAS	0,00	0,00	0,00	0,00	0,00	0,00	0,00	0,00	0,00
64090	BECARIOS DE INVESTIGACION	0,00	0,00	0,00	0,00	0,00	0,00	0,00	0,00	0,00
64095	Proyecto Administración Electrónica	50.498,90	0,00	50.498,90	50.498,90	0,00	50.498,90	0,00	0,00	0,00
640F5	Modernización y digitalización del sistema universitario español	685.999,46	0,00	685.999,46	685.999,46	0,00	685.999,46	0,00	0,00	0,00
TOTAL		1.058.498,92	0,00	1.058.498,92	936.395,97	0,00	936.395,97	122.102,95	0,00	122.102,95

UNIVERSIDAD DE EXTREMADURA

ESTADO DE LIQUIDACIÓN DEL PRESUPUESTO

LIQUIDACIÓN DEL PRESUPUESTO DE GASTOS DEL EJERCICIO 2023

2ª PARTE

Clasificación Orgánica:	UNIVERSIDAD DE EXTREMADURA
Clasificación Funcional:	322L FORMACIÓN Y CALIDAD

Clasificación Económica	Descripción	Obligaciones Recon. Netas Hasta Dic	Obligaciones Recon. Netas Enero	Total de Obligaciones Recon. Netas	Pagos Realizados a 31-Dic. 2023	Pagos realizados Enero 2024	Pagos Totales	Obligac. Pdtes. de Pago a 31 de Diciembre	Obligac. Pdtes. de Pago a 31 de Enero	Obligac. Pdtes. de Pago Totales
20000	ARRENDAMIENTO DE TERRENOS Y BIENES NATURALES	192,89	0,00	192,89	192,89	0,00	192,89	0,00	0,00	0,00
21200	EDIFICIOS Y OTRAS CONSTRUCC	0,00	0,00	0,00	0,00	0,00	0,00	0,00	0,00	0,00
21500	MOBILIARIO Y ENSERES	0,00	0,00	0,00	0,00	0,00	0,00	0,00	0,00	0,00
21600	EQUIPOS PROCESOS DE INFORMAC	178,20	0,00	178,20	93,80	0,00	93,80	84,40	0,00	84,40
22000	ORDINARIO NO INVENTARIABLE	2.894,82	0,00	2.894,82	2.894,82	0,00	2.894,82	0,00	0,00	0,00
22001	PRENSA, REVISTAS, LIBROS Y OTRAS PUBLICACIONES	13.065,52	0,00	13.065,52	13.065,52	0,00	13.065,52	0,00	0,00	0,00
22002	MATERIAL INF. NO INVENTARIABLE	7.907,95	0,00	7.907,95	7.907,95	0,00	7.907,95	0,00	0,00	0,00
22109	OTROS SUMINISTROS	1.289,15	0,00	1.289,15	1.289,15	0,00	1.289,15	0,00	0,00	0,00
22200	TELEFONICAS	0,00	0,00	0,00	0,00	0,00	0,00	0,00	0,00	0,00
22201	POSTALES	303,98	0,00	303,98	288,88	0,00	288,88	15,10	0,00	15,10
22300	TRANSPORTES	143,97	0,00	143,97	143,97	0,00	143,97	0,00	0,00	0,00
22601	ATENC. PROTOCOL. Y REPRESENTAT	4.464,48	0,00	4.464,48	4.464,48	0,00	4.464,48	0,00	0,00	0,00
22602	PUBLICIDAD Y PROPAGANDA	0,00	0,00	0,00	0,00	0,00	0,00	0,00	0,00	0,00
22606	REUNIONES, CONFERENCIAS Y CURSOS	175.132,16	0,00	175.132,16	168.764,66	0,00	168.764,66	6.367,50	0,00	6.367,50
22706	ESTUDIOS Y TRABAJOS TECNICOS	275,88	0,00	275,88	275,88	0,00	275,88	0,00	0,00	0,00
22709	OTROS	302,50	0,00	302,50	302,50	0,00	302,50	0,00	0,00	0,00
23001	PERSONAL DOCENTE E INVESTIGADOR FUNCIONARIO	3.636,75	0,00	3.636,75	3.636,75	0,00	3.636,75	0,00	0,00	0,00

UNIVERSIDAD DE EXTREMADURA

ESTADO DE LIQUIDACIÓN DEL PRESUPUESTO

LIQUIDACIÓN DEL PRESUPUESTO DE GASTOS DEL EJERCICIO 2023

2ª PARTE

Clasificación Económica	Descripción	Obligaciones Recon. Netas Hasta Dic	Obligaciones Recon. Netas Enero	Total de Obligaciones Recon. Netas	Pagos Realizados a 31-Dic. 2023	Pagos realizados Enero 2024	Pagos Totales	Obligac. Pdtes. de Pago a 31 de Diciembre	Obligac. Pdtes. de Pago a 31 de Enero	Obligac. Pdtes. de Pago Totales
23002	PERSONAL DOCENTE E INVESTIGADOR LABORAL CONTRATADO	335,22	0,00	335,22	335,22	0,00	335,22	0,00	0,00	0,00
23003	PERSONAL DE ADMINISTRACIÓN Y SERVICIOS FUNCIONARIO	39,66	0,00	39,66	39,66	0,00	39,66	0,00	0,00	0,00
23004	PERSONAL DE ADMINISTRACION Y SERVICIOS LABORAL	19,83	0,00	19,83	19,83	0,00	19,83	0,00	0,00	0,00
23101	PERSONAL DOCENTE E INVESTIGADOR FUNCIONARIO	2.478,73	0,00	2.478,73	2.478,73	0,00	2.478,73	0,00	0,00	0,00
23102	PERSONAL DOCENTE E INVESTIGADOR LABORAL CONTRATADO	698,72	0,00	698,72	698,72	0,00	698,72	0,00	0,00	0,00
23103	PERSONAL DE ADMINISTRACIÓN Y SERVICIOS FUNCIONARIO	176,00	0,00	176,00	176,00	0,00	176,00	0,00	0,00	0,00
23104	PERSONAL DE ADMINISTRACION Y SERVICIOS LABORAL	44,00	0,00	44,00	44,00	0,00	44,00	0,00	0,00	0,00
48100	PREMIOS, BECAS Y AYUDAS DE ESTUDIO E INVESTIGACIÓN	10.000,00	0,00	10.000,00	10.000,00	0,00	10.000,00	0,00	0,00	0,00
62000	INVERSIONES NUEVAS	0,00	0,00	0,00	0,00	0,00	0,00	0,00	0,00	0,00
62002	MAQUINARIA, INSTALAC. Y UTILLAJE	9.182,83	0,00	9.182,83	4.686,95	0,00	4.686,95	4.495,88	0,00	4.495,88
62004	MOBILIARIO Y ENSERES	6.054,57	0,00	6.054,57	6.054,57	0,00	6.054,57	0,00	0,00	0,00
62005	EQUIPAMIENTO PROCESO DE INFORMACIÓN	16.989,94	0,00	16.989,94	13.399,87	0,00	13.399,87	3.590,07	0,00	3.590,07
62006	FONDO DE BIBLIOTECA	100,00	0,00	100,00	100,00	0,00	100,00	0,00	0,00	0,00

UNIVERSIDAD DE EXTREMADURA

ESTADO DE LIQUIDACIÓN DEL PRESUPUESTO

LIQUIDACIÓN DEL PRESUPUESTO DE GASTOS DEL EJERCICIO 2023

2ª PARTE

Clasificación Económica	Descripción	Obligaciones Recon. Netas Hasta Dic	Obligaciones Recon. Netas Enero	Total de Obligaciones Recon. Netas	Pagos Realizados a 31-Dic. 2023	Pagos realizados Enero 2024	Pagos Totales	Obligac. Pdtes. de Pago a 31 de Diciembre	Obligac. Pdtes. de Pago a 31 de Enero	Obligac. Pdtes. de Pago Totales
64000	INVERSIONES CARACTER INMATERIAL	283.081,55	0,00	283.081,55	283.081,55	0,00	283.081,55	0,00	0,00	0,00
64001	CURSOS Y SEMINARIOS	663.924,02	0,00	663.924,02	655.674,02	0,00	655.674,02	8.250,00	0,00	8.250,00
64015	INNOVACION EDUCATIVA Y CALIDAD DOCENTE	0,00	0,00	0,00	0,00	0,00	0,00	0,00	0,00	0,00
64024	PROGRAMA DE DIFUSIÓN Y ORIENTACIÓN DO	66.851,05	0,00	66.851,05	66.736,59	0,00	66.736,59	114,46	0,00	114,46
64025	PLAN ESTRATEGICO DE ADAPTACION UEX AL EEES	0,00	0,00	0,00	0,00	0,00	0,00	0,00	0,00	0,00
64073	ACCIONES PARA PREPARACION PROPUESTA NUEVOS PLANES ESTUDIOS	0,00	0,00	0,00	0,00	0,00	0,00	0,00	0,00	0,00
64074	CURSOS Y SEMINARIOS. GESTION EN COLABORACION	107.371,78	0,00	107.371,78	86.437,40	0,00	86.437,40	20.934,38	0,00	20.934,38
64080	ACCIONES OFICINA DE RELACIONES CON EMPRESAS Y EMPLEO	525.525,00	0,00	525.525,00	525.525,00	0,00	525.525,00	0,00	0,00	0,00
64088	INNOVACION, CALIDAD, EVALUACION, INSERCIÓN LABORAL Y OTRAS A	22.047,37	0,00	22.047,37	22.047,37	0,00	22.047,37	0,00	0,00	0,00
64091	CURSOS Y SEMINARIOS CUOTA PARTICIPACION	0,00	0,00	0,00	0,00	0,00	0,00	0,00	0,00	0,00
64096	GASTOS GENERALES Programa de Implantación y Acreditación de Titulos Oficiales	50.953,97	0,00	50.953,97	50.953,97	0,00	50.953,97	0,00	0,00	0,00
640B0	CURSOS COFPE	0,00	0,00	0,00	0,00	0,00	0,00	0,00	0,00	0,00
640F6	Congresos y otros eventos	87.576,03	0,00	87.576,03	87.576,03	0,00	87.576,03	0,00	0,00	0,00



UNIVERSIDAD DE EXTREMADURA

ESTADO DE LIQUIDACIÓN DEL PRESUPUESTO

LIQUIDACIÓN DEL PRESUPUESTO DE GASTOS DEL EJERCICIO 2023

2ª PARTE

TOTAL	2.063.238,52	0,00	2.063.238,52	2.019.386,73	0,00	2.019.386,73	43.851,79	0,00	43.851,79
-------	--------------	------	--------------	--------------	------	--------------	-----------	------	-----------

UNIVERSIDAD DE EXTREMADURA

ESTADO DE LIQUIDACIÓN DEL PRESUPUESTO

LIQUIDACIÓN DEL PRESUPUESTO DE GASTOS DEL EJERCICIO 2023

2ª PARTE

Clasificación Orgánica:	UNIVERSIDAD DE EXTREMADURA
Clasificación Funcional:	422D ENSEÑANZAS UNIVERSITARIAS

Clasificación Económica	Descripción	Obligaciones Recon. Netas Hasta Dic	Obligaciones Recon. Netas Enero	Total de Obligaciones Recon. Netas	Pagos Realizados a 31-Dic. 2023	Pagos realizados Enero 2024	Pagos Totales	Obligac. Pdtes. de Pago a 31 de Diciembre	Obligac. Pdtes. de Pago a 31 de Enero	Obligac. Pdtes. de Pago Totales
20000	ARRENDAMIENTO DE TERRENOS Y BIENES NATURALES	1.389,06	0,00	1.389,06	1.389,06	0,00	1.389,06	0,00	0,00	0,00
20002	RESERVA DE RECTORADO	0,00	0,00	0,00	0,00	0,00	0,00	0,00	0,00	0,00
20005	BOLSA DERIVADA INGRESOS FACULTAD CIENCIAS DEL DEPORTE	0,00	0,00	0,00	0,00	0,00	0,00	0,00	0,00	0,00
20008	VENTA FOTOCOPIAS Y OTROS PRODUCTOS	0,00	0,00	0,00	0,00	0,00	0,00	0,00	0,00	0,00
20010	ALQUILER DE INMUEBLES	0,00	0,00	0,00	0,00	0,00	0,00	0,00	0,00	0,00
20011	OTRAS ACTIVIDADES	0,00	0,00	0,00	0,00	0,00	0,00	0,00	0,00	0,00
20014	ACCIONES VARIAS	0,00	0,00	0,00	0,00	0,00	0,00	0,00	0,00	0,00
20018	CARGOS INTERNOS	0,00	0,00	0,00	0,00	0,00	0,00	0,00	0,00	0,00
20020	INGRESOS COMPENSACION GASTOS DE CENTROS	0,00	0,00	0,00	0,00	0,00	0,00	0,00	0,00	0,00
20085	CARGOS INTERNOS SERVICIO DE PROTECCIÓN RADIOLOGICA	0,00	0,00	0,00	0,00	0,00	0,00	0,00	0,00	0,00
20089	CARGOS INTERNOS SERVICIOS DE INNOVACION EN PRODUCTOS	0,00	0,00	0,00	0,00	0,00	0,00	0,00	0,00	0,00
20094	Cargos internos Servicio de Análisis Elemental y Molecular	0,00	0,00	0,00	0,00	0,00	0,00	0,00	0,00	0,00
20095	Cargos internos Servicio de Análisis y Caracterización de Sólidos y Superficies	0,00	0,00	0,00	0,00	0,00	0,00	0,00	0,00	0,00

UNIVERSIDAD DE EXTREMADURA

ESTADO DE LIQUIDACIÓN DEL PRESUPUESTO

LIQUIDACIÓN DEL PRESUPUESTO DE GASTOS DEL EJERCICIO 2023

2ª PARTE

Clasificación Económica	Descripción	Obligaciones Recon. Netas Hasta Dic	Obligaciones Recon. Netas Enero	Total de Obligaciones Recon. Netas	Pagos Realizados a 31-Dic. 2023	Pagos realizados Enero 2024	Pagos Totales	Obligac. Pdtes. de Pago a 31 de Diciembre	Obligac. Pdtes. de Pago a 31 de Enero	Obligac. Pdtes. de Pago Totales
20096	Cargos internos Servicio de Técnicas Aplicadas a la Biociencia	0,00	0,00	0,00	0,00	0,00	0,00	0,00	0,00	0,00
20200	ARRENDAMIENTO DE EDIFICIOS Y OTRAS CONSTRUCCIONES	1.121,66	0,00	1.121,66	1.121,66	0,00	1.121,66	0,00	0,00	0,00
20300	ARRENDAMIENTO MAQUINARIA, INSTALACIONES Y UTILLAJE	1.875,52	0,00	1.875,52	1.875,52	0,00	1.875,52	0,00	0,00	0,00
20400	ARRENDAMIENTO MATERIAL DE TRANSPORTE	50.092,34	0,00	50.092,34	44.077,20	0,00	44.077,20	6.015,14	0,00	6.015,14
20500	ARRENDAMIENTO MOBILIARIO Y ENSERES	25.936,35	0,00	25.936,35	25.635,26	0,00	25.635,26	301,09	0,00	301,09
20600	ARRENDAMIENTO DE EQUIPOS PARA PROCESOS DE INFORMACION	1.825,89	0,00	1.825,89	1.825,89	0,00	1.825,89	0,00	0,00	0,00
20900	OTRO INMOVILIZADO	285,67	0,00	285,67	285,67	0,00	285,67	0,00	0,00	0,00
21000	INFRAEST. Y BIENES NATURALES	0,00	0,00	0,00	0,00	0,00	0,00	0,00	0,00	0,00
21200	EDIFICIOS Y OTRAS CONSTRUCC	298.750,69	0,00	298.750,69	210.973,80	0,00	210.973,80	87.776,89	0,00	87.776,89
21300	MAQUIN., INSTALAC. Y UTILLAJE	245.751,43	0,00	245.751,43	218.193,06	0,00	218.193,06	27.558,37	0,00	27.558,37
21400	ELEMENTOS DE TRANSPORTE	6.474,67	0,00	6.474,67	6.462,08	0,00	6.462,08	12,59	0,00	12,59
21500	MOBILIARIO Y ENSERES	54.356,24	0,00	54.356,24	53.410,31	0,00	53.410,31	945,93	0,00	945,93
21600	EQUIPOS PROCESOS DE INFORMAC	917.895,46	0,00	917.895,46	843.492,52	0,00	843.492,52	74.402,94	0,00	74.402,94
21900	OTRO INMOVILIZADO MATERIAL	5.555,75	0,00	5.555,75	5.555,75	0,00	5.555,75	0,00	0,00	0,00
22000	ORDINARIO NO INVENTARIABLE	275.954,28	0,00	275.954,28	262.869,89	0,00	262.869,89	13.084,39	0,00	13.084,39

UNIVERSIDAD DE EXTREMADURA

ESTADO DE LIQUIDACIÓN DEL PRESUPUESTO

LIQUIDACIÓN DEL PRESUPUESTO DE GASTOS DEL EJERCICIO 2023

2ª PARTE

Clasificación Económica	Descripción	Obligaciones Recon. Netas Hasta Dic	Obligaciones Recon. Netas Enero	Total de Obligaciones Recon. Netas	Pagos Realizados a 31-Dic. 2023	Pagos realizados Enero 2024	Pagos Totales	Obligac. Pdtes. de Pago a 31 de Diciembre	Obligac. Pdtes. de Pago a 31 de Enero	Obligac. Pdtes. de Pago Totales
22001	PRENSA, REVISTAS, LIBROS Y OTRAS PUBLICACIONES	23.293,00	0,00	23.293,00	10.398,80	0,00	10.398,80	12.894,20	0,00	12.894,20
22002	MATERIAL INF. NO INVENTARIABLE	334.770,28	0,00	334.770,28	326.851,46	0,00	326.851,46	7.918,82	0,00	7.918,82
22100	ENERGIA ELECTRICA	1.804.561,86	0,00	1.804.561,86	1.679.295,67	0,00	1.679.295,67	125.266,19	0,00	125.266,19
22101	AGUA	336.947,95	0,00	336.947,95	331.172,96	0,00	331.172,96	5.774,99	0,00	5.774,99
22102	GAS	771.566,90	0,00	771.566,90	732.259,43	0,00	732.259,43	39.307,47	0,00	39.307,47
22103	COMBUSTIBLES	52.797,96	0,00	52.797,96	41.789,75	0,00	41.789,75	11.008,21	0,00	11.008,21
22104	VESTUARIO	593,69	0,00	593,69	593,69	0,00	593,69	0,00	0,00	0,00
22105	PRODUCTOS ALIMENTICIOS	15.275,42	0,00	15.275,42	15.275,42	0,00	15.275,42	0,00	0,00	0,00
22106	PRODUCTOS FARMACEUTICOS	502,31	0,00	502,31	502,31	0,00	502,31	0,00	0,00	0,00
22107	MATERIAL E INSTRUMENTAL DE LABORATORIO Y EXPERIMENTACION	115.239,38	0,00	115.239,38	104.500,35	0,00	104.500,35	10.739,03	0,00	10.739,03
22108	MATERIAL DEPORTIVO Y CULTURAL	11.953,50	0,00	11.953,50	11.953,50	0,00	11.953,50	0,00	0,00	0,00
22109	OTROS SUMINISTROS	225.561,32	0,00	225.561,32	215.663,57	0,00	215.663,57	9.897,75	0,00	9.897,75
22200	TELEFONICAS	428.355,07	0,00	428.355,07	395.418,08	0,00	395.418,08	32.936,99	0,00	32.936,99
22201	POSTALES	27.155,32	0,00	27.155,32	25.232,36	0,00	25.232,36	1.922,96	0,00	1.922,96
22202	TELEGRAFICAS	2,81	0,00	2,81	2,81	0,00	2,81	0,00	0,00	0,00
22203	TELEX Y TELEFAX	0,00	0,00	0,00	0,00	0,00	0,00	0,00	0,00	0,00
22204	INFORMATICAS	0,00	0,00	0,00	0,00	0,00	0,00	0,00	0,00	0,00
22209	OTRAS	0,00	0,00	0,00	0,00	0,00	0,00	0,00	0,00	0,00
22300	TRANSPORTES	46.969,18	0,00	46.969,18	44.958,88	0,00	44.958,88	2.010,30	0,00	2.010,30
22400	PRIMAS DE SEGUROS	8.212,01	0,00	8.212,01	8.212,01	0,00	8.212,01	0,00	0,00	0,00
22500	TRIBUTOS	4.643,72	0,00	4.643,72	4.643,72	0,00	4.643,72	0,00	0,00	0,00
22501	TRIBUTOS AUTONOMICOS	106,47	0,00	106,47	106,47	0,00	106,47	0,00	0,00	0,00
22502	TRIBUTOS LOCALES	4.700,71	0,00	4.700,71	4.700,71	0,00	4.700,71	0,00	0,00	0,00

UNIVERSIDAD DE EXTREMADURA

ESTADO DE LIQUIDACIÓN DEL PRESUPUESTO

LIQUIDACIÓN DEL PRESUPUESTO DE GASTOS DEL EJERCICIO 2023

2ª PARTE

Clasificación Económica	Descripción	Obligaciones Recon. Netas Hasta Dic	Obligaciones Recon. Netas Enero	Total de Obligaciones Recon. Netas	Pagos Realizados a 31-Dic. 2023	Pagos realizados Enero 2024	Pagos Totales	Obligac. Pdtes. de Pago a 31 de Diciembre	Obligac. Pdtes. de Pago a 31 de Enero	Obligac. Pdtes. de Pago Totales
22600	CANONES	59.188,04	0,00	59.188,04	59.188,04	0,00	59.188,04	0,00	0,00	0,00
22601	ATENC. PROTOCOL. Y REPRESENTAT	93.380,38	0,00	93.380,38	91.183,72	0,00	91.183,72	2.196,66	0,00	2.196,66
22602	PUBLICIDAD Y PROPAGANDA	50.296,51	0,00	50.296,51	47.816,05	0,00	47.816,05	2.480,46	0,00	2.480,46
22603	JURIDICOS, CONTENCIOSOS	11.845,56	0,00	11.845,56	11.845,56	0,00	11.845,56	0,00	0,00	0,00
22606	REUNIONES, CONFERENCIAS Y CURSOS	151.586,23	0,00	151.586,23	144.636,15	0,00	144.636,15	6.950,08	0,00	6.950,08
22607	OPOSIC. Y PRUEBAS SELECTIVAS	2.250,00	0,00	2.250,00	2.250,00	0,00	2.250,00	0,00	0,00	0,00
22609	OTROS GASTOS DIVERSOS	512.771,04	0,00	512.771,04	512.571,04	0,00	512.571,04	200,00	0,00	200,00
22612	GASTOS POR APLICACIÓN PORCENTAJE PRORRATA DEFINITIV	0,00	0,00	0,00	0,00	0,00	0,00	0,00	0,00	0,00
22700	LIMPIEZA Y ASEO	4.973.818,21	0,00	4.973.818,21	4.192.894,94	0,00	4.192.894,94	780.923,27	0,00	780.923,27
22701	SEGURIDAD	1.826.685,73	0,00	1.826.685,73	1.544.558,31	0,00	1.544.558,31	282.127,42	0,00	282.127,42
22702	VALORACIONES Y PERITAJES	0,00	0,00	0,00	0,00	0,00	0,00	0,00	0,00	0,00
22703	POSTALES	6.548,25	0,00	6.548,25	6.134,16	0,00	6.134,16	414,09	0,00	414,09
22704	CUSTODIA,DEPOSITO Y ALMACENAJE	0,00	0,00	0,00	0,00	0,00	0,00	0,00	0,00	0,00
22705	PROCESOS ELECTORALES	10.210,00	0,00	10.210,00	10.210,00	0,00	10.210,00	0,00	0,00	0,00
22706	ESTUDIOS Y TRABAJOS TECNICOS	267.088,89	0,00	267.088,89	221.407,99	0,00	221.407,99	45.680,90	0,00	45.680,90
22709	OTROS	77.573,18	0,00	77.573,18	72.915,43	0,00	72.915,43	4.657,75	0,00	4.657,75
23001	PERSONAL DOCENTE E INVESTIGADOR FUNCIONARIO	39.140,56	0,00	39.140,56	39.001,76	0,00	39.001,76	138,80	0,00	138,80
23002	PERSONAL DOCENTE E INVESTIGADOR LABORAL CONTRATADO	2.300,07	0,00	2.300,07	2.300,07	0,00	2.300,07	0,00	0,00	0,00

UNIVERSIDAD DE EXTREMADURA

ESTADO DE LIQUIDACIÓN DEL PRESUPUESTO

LIQUIDACIÓN DEL PRESUPUESTO DE GASTOS DEL EJERCICIO 2023

2ª PARTE

Clasificación Económica	Descripción	Obligaciones Recon. Netas Hasta Dic	Obligaciones Recon. Netas Enero	Total de Obligaciones Recon. Netas	Pagos Realizados a 31-Dic. 2023	Pagos realizados Enero 2024	Pagos Totales	Obligac. Pdtes. de Pago a 31 de Diciembre	Obligac. Pdtes. de Pago a 31 de Enero	Obligac. Pdtes. de Pago Totales
23003	PERSONAL DE ADMINISTRACIÓN Y SERVICIOS FUNCIONARIO	17.807,49	0,00	17.807,49	17.767,83	0,00	17.767,83	39,66	0,00	39,66
23004	PERSONAL DE ADMINISTRACION Y SERVICIOS LABORAL	1.963,29	0,00	1.963,29	1.963,29	0,00	1.963,29	0,00	0,00	0,00
23005	OTRO PERSONAL	63.027,78	0,00	63.027,78	63.027,78	0,00	63.027,78	0,00	0,00	0,00
23101	PERSONAL DOCENTE E INVESTIGADOR FUNCIONARIO	53.276,76	0,00	53.276,76	52.739,03	0,00	52.739,03	537,73	0,00	537,73
23102	PERSONAL DOCENTE E INVESTIGADOR LABORAL CONTRATADO	7.584,07	0,00	7.584,07	7.584,07	0,00	7.584,07	0,00	0,00	0,00
23103	PERSONAL DE ADMINISTRACIÓN Y SERVICIOS FUNCIONARIO	25.684,37	0,00	25.684,37	25.506,32	0,00	25.506,32	178,05	0,00	178,05
23104	PERSONAL DE ADMINISTRACION Y SERVICIOS LABORAL	2.259,57	0,00	2.259,57	2.259,57	0,00	2.259,57	0,00	0,00	0,00
23105	OTRO PERSONAL	87.520,67	0,00	87.520,67	87.520,67	0,00	87.520,67	0,00	0,00	0,00
23300	OTRAS INDEMNIZACIONES	540,00	0,00	540,00	540,00	0,00	540,00	0,00	0,00	0,00
23301	PERSONAL DOCENTE E INVESTIGADOR FUNCIONARIO	160.963,00	0,00	160.963,00	160.963,00	0,00	160.963,00	0,00	0,00	0,00
23302	PERSONAL DOCENTE E INVESTIGADOR LABORAL CONTRATADO	12.372,35	0,00	12.372,35	12.372,35	0,00	12.372,35	0,00	0,00	0,00
23303	PERSONAL DE ADMINISTRACIÓN Y SERVICIOS FUNCIONARIO	68.090,50	0,00	68.090,50	68.090,50	0,00	68.090,50	0,00	0,00	0,00
23304	PERSONAL DE ADMINISTRACION Y SERVICIOS LABORAL	3.315,00	0,00	3.315,00	3.315,00	0,00	3.315,00	0,00	0,00	0,00

UNIVERSIDAD DE EXTREMADURA

ESTADO DE LIQUIDACIÓN DEL PRESUPUESTO

LIQUIDACIÓN DEL PRESUPUESTO DE GASTOS DEL EJERCICIO 2023

2ª PARTE

Clasificación Económica	Descripción	Obligaciones Recon. Netas Hasta Dic	Obligaciones Recon. Netas Enero	Total de Obligaciones Recon. Netas	Pagos Realizados a 31-Dic. 2023	Pagos realizados Enero 2024	Pagos Totales	Obligac. Pdtes. de Pago a 31 de Diciembre	Obligac. Pdtes. de Pago a 31 de Enero	Obligac. Pdtes. de Pago Totales
23305	OTRO PERSONAL	139.937,45	0,00	139.937,45	139.937,45	0,00	139.937,45	0,00	0,00	0,00
48100	PREMIOS, BECAS Y AYUDAS DE ESTUDIO E INVESTIGACIÓN	100.545,84	0,00	100.545,84	100.545,84	0,00	100.545,84	0,00	0,00	0,00
62000	INVERSIONES NUEVAS	0,00	0,00	0,00	0,00	0,00	0,00	0,00	0,00	0,00
62001	EDIFICIOS Y OTRAS CONSTRUCCIONES	8.205,09	0,00	8.205,09	8.205,09	0,00	8.205,09	0,00	0,00	0,00
62002	MAQUINARIA, INSTALAC. Y UTILLAJE	349.746,51	0,00	349.746,51	187.476,32	0,00	187.476,32	162.270,19	0,00	162.270,19
62003	ELEMENTOS DE TRANSPORTE	13.900,00	0,00	13.900,00	13.900,00	0,00	13.900,00	0,00	0,00	0,00
62004	MOBILIARIO Y ENSERES	233.741,12	0,00	233.741,12	202.749,17	0,00	202.749,17	30.991,95	0,00	30.991,95
62005	EQUIPAMIENTO PROCESO DE INFORMACIÓN	548.797,67	0,00	548.797,67	439.185,07	0,00	439.185,07	109.612,60	0,00	109.612,60
62006	FONDO DE BIBLIOTECA	41.901,80	0,00	41.901,80	40.302,61	0,00	40.302,61	1.599,19	0,00	1.599,19
62007	ADQUISICIÓN MATERIAL CIENTÍFICO	72.090,26	0,00	72.090,26	22.956,12	0,00	22.956,12	49.134,14	0,00	49.134,14
62008	APLICACIONES INFORMATICAS	253.792,36	0,00	253.792,36	253.792,36	0,00	253.792,36	0,00	0,00	0,00
62009	OTROS ACTIVOS MATERIALES	1.173,65	0,00	1.173,65	1.173,65	0,00	1.173,65	0,00	0,00	0,00
63000	INVERSIONES DE REPOSICIÓN	0,00	0,00	0,00	0,00	0,00	0,00	0,00	0,00	0,00
63007	ADQUISICIÓN MATERIAL CIENTÍFICO	1.158,64	0,00	1.158,64	0,00	0,00	0,00	1.158,64	0,00	1.158,64
64000	INVERSIONES CARACTER INMATERIAL	32.653,57	0,00	32.653,57	30.513,57	0,00	30.513,57	2.140,00	0,00	2.140,00
TOTAL		16.487.205,33	0,00	16.487.205,33	14.533.999,50	0,00	14.533.999,50	1.953.205,83	0,00	1.953.205,83

UNIVERSIDAD DE EXTREMADURA

ESTADO DE LIQUIDACIÓN DEL PRESUPUESTO

LIQUIDACIÓN DEL PRESUPUESTO DE GASTOS DEL EJERCICIO 2023

2ª PARTE

Clasificación Orgánica:	UNIVERSIDAD DE EXTREMADURA
Clasificación Funcional:	423B SERVICIOS COMPLEMENTARIOS Y AYUDA A LA ENSEÑANZA

Clasificación Económica	Descripción	Obligaciones Recon. Netas Hasta Dic	Obligaciones Recon. Netas Enero	Total de Obligaciones Recon. Netas	Pagos Realizados a 31-Dic. 2023	Pagos realizados Enero 2024	Pagos Totales	Obligac. Pdtes. de Pago a 31 de Diciembre	Obligac. Pdtes. de Pago a 31 de Enero	Obligac. Pdtes. de Pago Totales
20000	ARRENDAMIENTO DE TERRENOS Y BIENES NATURALES	0,00	0,00	0,00	0,00	0,00	0,00	0,00	0,00	0,00
20500	ARRENDAMIENTO MOBILIARIO Y ENSERES	2.439,98	0,00	2.439,98	2.439,98	0,00	2.439,98	0,00	0,00	0,00
21200	EDIFICIOS Y OTRAS CONSTRUCC	22.719,81	0,00	22.719,81	18.260,23	0,00	18.260,23	4.459,58	0,00	4.459,58
21300	MAQUIN., INSTALAC. Y UTILLAJE	1.471,51	0,00	1.471,51	1.471,51	0,00	1.471,51	0,00	0,00	0,00
21500	MOBILIARIO Y ENSERES	3.480,60	0,00	3.480,60	1.213,01	0,00	1.213,01	2.267,59	0,00	2.267,59
21600	EQUIPOS PROCESOS DE INFORMAC	15.692,91	0,00	15.692,91	12.710,17	0,00	12.710,17	2.982,74	0,00	2.982,74
22000	ORDINARIO NO INVENTARIABLE	12.501,95	0,00	12.501,95	12.501,95	0,00	12.501,95	0,00	0,00	0,00
22001	PRENSA, REVISTAS, LIBROS Y OTRAS PUBLICACIONES	704,00	0,00	704,00	704,00	0,00	704,00	0,00	0,00	0,00
22002	MATERIAL INF. NO INVENTARIABLE	2.047,08	0,00	2.047,08	2.047,08	0,00	2.047,08	0,00	0,00	0,00
22100	ENERGIA ELECTRICA	61.973,54	0,00	61.973,54	59.625,14	0,00	59.625,14	2.348,40	0,00	2.348,40
22101	AGUA	12.218,33	0,00	12.218,33	12.218,33	0,00	12.218,33	0,00	0,00	0,00
22102	GAS	4.536,20	0,00	4.536,20	4.160,98	0,00	4.160,98	375,22	0,00	375,22
22103	COMBUSTIBLES	10.641,99	0,00	10.641,99	10.641,99	0,00	10.641,99	0,00	0,00	0,00
22106	PRODUCTOS FARMACEUTICOS	2.796,23	0,00	2.796,23	2.796,23	0,00	2.796,23	0,00	0,00	0,00
22108	MATERIAL DEPORTIVO Y CULTURAL	7.556,42	0,00	7.556,42	5.374,22	0,00	5.374,22	2.182,20	0,00	2.182,20
22109	OTROS SUMINISTROS	17.722,16	0,00	17.722,16	17.722,16	0,00	17.722,16	0,00	0,00	0,00
22200	TELEFONICAS	14,01	0,00	14,01	14,01	0,00	14,01	0,00	0,00	0,00
22201	POSTALES	494,24	0,00	494,24	475,96	0,00	475,96	18,28	0,00	18,28

UNIVERSIDAD DE EXTREMADURA

ESTADO DE LIQUIDACIÓN DEL PRESUPUESTO

LIQUIDACIÓN DEL PRESUPUESTO DE GASTOS DEL EJERCICIO 2023

2ª PARTE

Clasificación Económica	Descripción	Obligaciones Recon. Netas Hasta Dic	Obligaciones Recon. Netas Enero	Total de Obligaciones Recon. Netas	Pagos Realizados a 31-Dic. 2023	Pagos realizados Enero 2024	Pagos Totales	Obligac. Pdtes. de Pago a 31 de Diciembre	Obligac. Pdtes. de Pago a 31 de Enero	Obligac. Pdtes. de Pago Totales
22300	TRANSPORTES	11.340,27	0,00	11.340,27	11.340,27	0,00	11.340,27	0,00	0,00	0,00
22500	TRIBUTOS	20,16	0,00	20,16	20,16	0,00	20,16	0,00	0,00	0,00
22502	TRIBUTOS LOCALES	4.763,03	0,00	4.763,03	4.763,03	0,00	4.763,03	0,00	0,00	0,00
22601	ATENC. PROTOCOL. Y REPRESENTAT	3.477,49	0,00	3.477,49	3.477,49	0,00	3.477,49	0,00	0,00	0,00
22602	PUBLICIDAD Y PROPAGANDA	4.459,39	0,00	4.459,39	4.459,39	0,00	4.459,39	0,00	0,00	0,00
22606	REUNIONES, CONFERENCIAS Y CURSOS	88.378,19	0,00	88.378,19	87.328,19	0,00	87.328,19	1.050,00	0,00	1.050,00
22609	OTROS GASTOS DIVERSOS	10.308,24	0,00	10.308,24	10.308,24	0,00	10.308,24	0,00	0,00	0,00
22700	LIMPIEZA Y ASEO	3.114,27	0,00	3.114,27	2.858,14	0,00	2.858,14	256,13	0,00	256,13
22701	SEGURIDAD	150,71	0,00	150,71	150,71	0,00	150,71	0,00	0,00	0,00
22706	ESTUDIOS Y TRABAJOS TECNICOS	138.404,59	0,00	138.404,59	104.807,38	0,00	104.807,38	33.597,21	0,00	33.597,21
22709	OTROS	14,52	0,00	14,52	14,52	0,00	14,52	0,00	0,00	0,00
23001	PERSONAL DOCENTE E INVESTIGADOR FUNCIONARIO	777,97	0,00	777,97	777,97	0,00	777,97	0,00	0,00	0,00
23002	PERSONAL DOCENTE E INVESTIGADOR LABORAL CONTRATADO	738,13	0,00	738,13	738,13	0,00	738,13	0,00	0,00	0,00
23003	PERSONAL DE ADMINISTRACIÓN Y SERVICIOS FUNCIONARIO	913,88	0,00	913,88	913,88	0,00	913,88	0,00	0,00	0,00
23005	OTRO PERSONAL	680,81	0,00	680,81	680,81	0,00	680,81	0,00	0,00	0,00
23101	PERSONAL DOCENTE E INVESTIGADOR FUNCIONARIO	2.154,75	0,00	2.154,75	2.154,75	0,00	2.154,75	0,00	0,00	0,00
23102	PERSONAL DOCENTE E INVESTIGADOR LABORAL CONTRATADO	899,62	0,00	899,62	899,62	0,00	899,62	0,00	0,00	0,00

UNIVERSIDAD DE EXTREMADURA

ESTADO DE LIQUIDACIÓN DEL PRESUPUESTO

LIQUIDACIÓN DEL PRESUPUESTO DE GASTOS DEL EJERCICIO 2023

2ª PARTE

Clasificación Económica	Descripción	Obligaciones Recon. Netas Hasta Dic	Obligaciones Recon. Netas Enero	Total de Obligaciones Recon. Netas	Pagos Realizados a 31-Dic. 2023	Pagos realizados Enero 2024	Pagos Totales	Obligac. Pdtes. de Pago a 31 de Diciembre	Obligac. Pdtes. de Pago a 31 de Enero	Obligac. Pdtes. de Pago Totales
23103	PERSONAL DE ADMINISTRACIÓN Y SERVICIOS FUNCIONARIO	3.165,96	0,00	3.165,96	3.165,96	0,00	3.165,96	0,00	0,00	0,00
23105	OTRO PERSONAL	1.588,49	0,00	1.588,49	1.588,49	0,00	1.588,49	0,00	0,00	0,00
23305	OTRO PERSONAL	600,00	0,00	600,00	600,00	0,00	600,00	0,00	0,00	0,00
48100	PREMIOS, BECAS Y AYUDAS DE ESTUDIO E INVESTIGACIÓN	612.497,89	0,00	612.497,89	610.997,89	0,00	610.997,89	1.500,00	0,00	1.500,00
48106	AYUDAS PARA ACCIONES DIVERSAS DE ESTUDIO E INVESTIGACIÓN	24.000,00	0,00	24.000,00	24.000,00	0,00	24.000,00	0,00	0,00	0,00
48113	APORTACION FUNDACION UNIVERSIDAD SOCIEDAD	410.910,00	0,00	410.910,00	410.910,00	0,00	410.910,00	0,00	0,00	0,00
48116	APORTACION CENTRO DOCUMENTACIÓN EUROPEA	0,00	0,00	0,00	0,00	0,00	0,00	0,00	0,00	0,00
48143	Programa refuerzo prevención riesgos laborales	0,00	0,00	0,00	0,00	0,00	0,00	0,00	0,00	0,00
48144	Plan formación ASPEX	24.912,49	0,00	24.912,49	24.912,49	0,00	24.912,49	0,00	0,00	0,00
48145	Programa para el fomento de la mediación	0,00	0,00	0,00	0,00	0,00	0,00	0,00	0,00	0,00
48156	PROGRAMA CAMPUS RURAL PRACTICAS UNIVER MEDIO RURAL	384,68	0,00	384,68	384,68	0,00	384,68	0,00	0,00	0,00
62000	INVERSIONES NUEVAS	0,00	0,00	0,00	0,00	0,00	0,00	0,00	0,00	0,00
62002	MAQUINARIA, INSTALAC. Y UTILLAJE	10.275,08	0,00	10.275,08	9.582,96	0,00	9.582,96	692,12	0,00	692,12
62004	MOBILIARIO Y ENSERES	6.638,68	0,00	6.638,68	4.098,89	0,00	4.098,89	2.539,79	0,00	2.539,79
62005	EQUIPAMIENTO PROCESO DE INFORMACIÓN	8.387,99	0,00	8.387,99	8.387,99	0,00	8.387,99	0,00	0,00	0,00

UNIVERSIDAD DE EXTREMADURA

ESTADO DE LIQUIDACIÓN DEL PRESUPUESTO

LIQUIDACIÓN DEL PRESUPUESTO DE GASTOS DEL EJERCICIO 2023

2ª PARTE

Clasificación Económica	Descripción	Obligaciones Recon. Netas Hasta Dic	Obligaciones Recon. Netas Enero	Total de Obligaciones Recon. Netas	Pagos Realizados a 31-Dic. 2023	Pagos realizados Enero 2024	Pagos Totales	Obligac. Pdtes. de Pago a 31 de Diciembre	Obligac. Pdtes. de Pago a 31 de Enero	Obligac. Pdtes. de Pago Totales
62009	OTROS ACTIVOS MATERIALES	0,00	0,00	0,00	0,00	0,00	0,00	0,00	0,00	0,00
64000	INVERSIONES CARACTER INMATERIAL	243.680,53	0,00	243.680,53	243.680,53	0,00	243.680,53	0,00	0,00	0,00
64012	PROYECTOS DE INVESTIGACION FINANCIACION DIPUTACIONES	165,17	0,00	165,17	165,17	0,00	165,17	0,00	0,00	0,00
64015	INNOVACION EDUCATIVA Y CALIDAD DOCENTE	0,00	0,00	0,00	0,00	0,00	0,00	0,00	0,00	0,00
64021	PROGRAMAS DE COOPERACIÓN INTERNACIONAL	8.107,18	0,00	8.107,18	8.107,18	0,00	8.107,18	0,00	0,00	0,00
64028	CONVENIO CONSEJERIA DE CULTURA.	0,00	0,00	0,00	0,00	0,00	0,00	0,00	0,00	0,00
64030	INCORPORACION ARTISTAS PLAST UNIVERSIDAD DE MAYORES	252.836,88	0,00	252.836,88	252.209,35	0,00	252.209,35	627,53	0,00	627,53
64050	CURSOS DE VERANO FINANCIADO POR DISTINTAS ENTIDADES	29.578,88	0,00	29.578,88	29.578,88	0,00	29.578,88	0,00	0,00	0,00
64051	CURSOS DE VERANO FINANCIADO POR DIPUTACIONES	0,00	0,00	0,00	0,00	0,00	0,00	0,00	0,00	0,00
64052	CURSOS DE VERANO FINANCIADO POR AYUNTAMIENTOS	0,00	0,00	0,00	0,00	0,00	0,00	0,00	0,00	0,00
64056	CURSOS DE VERANO FINANCIADOS POR EMPRESAS PRIVADAS	0,00	0,00	0,00	0,00	0,00	0,00	0,00	0,00	0,00
64057	CURSOS DE VERANO COMUNIDADES AUTONOMAS	0,00	0,00	0,00	0,00	0,00	0,00	0,00	0,00	0,00
64064	DIPUTACIONES ACTIVIDADES I D	36.760,18	0,00	36.760,18	36.760,18	0,00	36.760,18	0,00	0,00	0,00

UNIVERSIDAD DE EXTREMADURA

ESTADO DE LIQUIDACIÓN DEL PRESUPUESTO

LIQUIDACIÓN DEL PRESUPUESTO DE GASTOS DEL EJERCICIO 2023

2ª PARTE

Clasificación Económica	Descripción	Obligaciones Recon. Netas Hasta Dic	Obligaciones Recon. Netas Enero	Total de Obligaciones Recon. Netas	Pagos Realizados a 31-Dic. 2023	Pagos realizados Enero 2024	Pagos Totales	Obligac. Pdtes. de Pago a 31 de Diciembre	Obligac. Pdtes. de Pago a 31 de Enero	Obligac. Pdtes. de Pago Totales
64090	BECARIOS DE INVESTIGACION	0,00	0,00	0,00	0,00	0,00	0,00	0,00	0,00	0,00
640C3	ACCIONES VARIAS PROGRAMAS DISTINTOS 541A	96.329,83	0,00	96.329,83	83.513,67	0,00	83.513,67	12.816,16	0,00	12.816,16
640D0	Acciones para la cooperación internacional para el desarrollo (Oficina COOPERAS)	18.592,33	0,00	18.592,33	18.592,33	0,00	18.592,33	0,00	0,00	0,00
TOTAL		2.239.019,22	0,00	2.239.019,22	2.171.306,27	0,00	2.171.306,27	67.712,95	0,00	67.712,95

UNIVERSIDAD DE EXTREMADURA

ESTADO DE LIQUIDACIÓN DEL PRESUPUESTO

LIQUIDACIÓN DEL PRESUPUESTO DE GASTOS DEL EJERCICIO 2023

2ª PARTE

Clasificación Orgánica:	UNIVERSIDAD DE EXTREMADURA
Clasificación Funcional:	451P INFRAESTRUCTURA UNIVERSITARIA

Clasificación Económica	Descripción	Obligaciones Recon. Netas Hasta Dic	Obligaciones Recon. Netas Enero	Total de Obligaciones Recon. Netas	Pagos Realizados a 31-Dic. 2023	Pagos realizados Enero 2024	Pagos Totales	Obligac. Pdtes. de Pago a 31 de Diciembre	Obligac. Pdtes. de Pago a 31 de Enero	Obligac. Pdtes. de Pago Totales
20000	ARRENDAMIENTO DE TERRENOS Y BIENES NATURALES	0,00	0,00	0,00	0,00	0,00	0,00	0,00	0,00	0,00
21200	EDIFICIOS Y OTRAS CONSTRUCC	40.046,39	0,00	40.046,39	40.046,39	0,00	40.046,39	0,00	0,00	0,00
21300	MAQUIN., INSTALAC. Y UTILLAJE	17.839,42	0,00	17.839,42	17.839,42	0,00	17.839,42	0,00	0,00	0,00
22103	COMBUSTIBLES	1.112,53	0,00	1.112,53	1.112,53	0,00	1.112,53	0,00	0,00	0,00
22109	OTROS SUMINISTROS	9.896,87	0,00	9.896,87	9.896,87	0,00	9.896,87	0,00	0,00	0,00
22700	LIMPIEZA Y ASEO	811,43	0,00	811,43	811,43	0,00	811,43	0,00	0,00	0,00
22706	ESTUDIOS Y TRABAJOS TECNICOS	7.840,27	0,00	7.840,27	7.840,27	0,00	7.840,27	0,00	0,00	0,00
22709	OTROS	1.008,09	0,00	1.008,09	1.008,09	0,00	1.008,09	0,00	0,00	0,00
62000	INVERSIONES NUEVAS	0,00	0,00	0,00	0,00	0,00	0,00	0,00	0,00	0,00
62002	MAQUINARIA, INSTALAC. Y UTILLAJE	13.110,06	0,00	13.110,06	13.110,06	0,00	13.110,06	0,00	0,00	0,00
62003	ELEMENTOS DE TRANSPORTE	1.257,78	0,00	1.257,78	1.257,78	0,00	1.257,78	0,00	0,00	0,00
62004	MOBILIARIO Y ENSERES	6.489,43	0,00	6.489,43	6.489,43	0,00	6.489,43	0,00	0,00	0,00
62005	EQUIPAMIENTO PROCESO DE INFORMACIÓN	299,47	0,00	299,47	299,47	0,00	299,47	0,00	0,00	0,00
62100	INVERSIONES MATERIALES GENÉRICAS	1.568,41	0,00	1.568,41	1.568,41	0,00	1.568,41	0,00	0,00	0,00
62109	ADECUACION INFRAESTRUCTURAS UNIVERSITARIAS	1.321.381,95	0,00	1.321.381,95	1.321.381,95	0,00	1.321.381,95	0,00	0,00	0,00
62177	CONV. CONSEJ EDUCACIÓN REHABILITACIÓN EDIF MAGISTERIO CÁCERE	0,00	0,00	0,00	0,00	0,00	0,00	0,00	0,00	0,00

UNIVERSIDAD DE EXTREMADURA

ESTADO DE LIQUIDACIÓN DEL PRESUPUESTO

LIQUIDACIÓN DEL PRESUPUESTO DE GASTOS DEL EJERCICIO 2023

2ª PARTE

Clasificación Económica	Descripción	Obligaciones Recon. Netas Hasta Dic	Obligaciones Recon. Netas Enero	Total de Obligaciones Recon. Netas	Pagos Realizados a 31-Dic. 2023	Pagos realizados Enero 2024	Pagos Totales	Obligac. Pdtes. de Pago a 31 de Diciembre	Obligac. Pdtes. de Pago a 31 de Enero	Obligac. Pdtes. de Pago Totales
62179	OTRAS INFRAESTRUCTURAS UNIVERSITARIAS	2.310.337,99	0,00	2.310.337,99	2.310.337,99	0,00	2.310.337,99	0,00	0,00	0,00
84100	CONSTITUCIÓN DE FIANZAS A CORTO PLAZO	0,00	0,00	0,00	0,00	0,00	0,00	0,00	0,00	0,00
TOTAL		3.733.000,09	0,00	3.733.000,09	3.733.000,09	0,00	3.733.000,09	0,00	0,00	0,00

UNIVERSIDAD DE EXTREMADURA

ESTADO DE LIQUIDACIÓN DEL PRESUPUESTO

LIQUIDACIÓN DEL PRESUPUESTO DE GASTOS DEL EJERCICIO 2023

2ª PARTE

Clasificación Orgánica:	UNIVERSIDAD DE EXTREMADURA
Clasificación Funcional:	541A INVESTIGACION CIENTIFICA

Clasificación Económica	Descripción	Obligaciones Recon. Netas Hasta Dic	Obligaciones Recon. Netas Enero	Total de Obligaciones Recon. Netas	Pagos Realizados a 31-Dic. 2023	Pagos realizados Enero 2024	Pagos Totales	Obligac. Pdtes. de Pago a 31 de Diciembre	Obligac. Pdtes. de Pago a 31 de Enero	Obligac. Pdtes. de Pago Totales
15001	PRODUCTIVIDAD PAS	0,00	0,00	0,00	0,00	0,00	0,00	0,00	0,00	0,00
16000	SEGURIDAD SOCIAL	0,00	0,00	0,00	0,00	0,00	0,00	0,00	0,00	0,00
20000	ARRENDAMIENTO DE TERRENOS Y BIENES NATURALES	0,00	0,00	0,00	0,00	0,00	0,00	0,00	0,00	0,00
20500	ARRENDAMIENTO MOBILIARIO Y ENSERES	1.554,85	0,00	1.554,85	1.554,85	0,00	1.554,85	0,00	0,00	0,00
20600	ARRENDAMIENTO DE EQUIPOS PARA PROCESOS DE INFORMACION	0,00	0,00	0,00	0,00	0,00	0,00	0,00	0,00	0,00
21200	EDIFICIOS Y OTRAS CONSTRUCC	17.751,87	0,00	17.751,87	13.822,87	0,00	13.822,87	3.929,00	0,00	3.929,00
21300	MAQUIN., INSTALAC. Y UTILLAJE	12.017,08	0,00	12.017,08	12.017,08	0,00	12.017,08	0,00	0,00	0,00
21400	ELEMENTOS DE TRANSPORTE	0,00	0,00	0,00	0,00	0,00	0,00	0,00	0,00	0,00
21500	MOBILIARIO Y ENSERES	8.388,31	0,00	8.388,31	8.126,74	0,00	8.126,74	261,57	0,00	261,57
21600	EQUIPOS PROCESOS DE INFORMAC	197,53	0,00	197,53	140,66	0,00	140,66	56,87	0,00	56,87
21900	OTRO INMOVILIZADO MATERIAL	36.158,60	0,00	36.158,60	30.160,60	0,00	30.160,60	5.998,00	0,00	5.998,00
22000	ORDINARIO NO INVENTARIABLE	27.353,43	0,00	27.353,43	26.881,54	0,00	26.881,54	471,89	0,00	471,89
22001	PRENSA, REVISTAS, LIBROS Y OTRAS PUBLICACIONES	15.611,32	0,00	15.611,32	4.420,94	0,00	4.420,94	11.190,38	0,00	11.190,38
22002	MATERIAL INF. NO INVENTARIABLE	17.710,18	0,00	17.710,18	17.022,68	0,00	17.022,68	687,50	0,00	687,50
22100	ENERGIA ELECTRICA	189.704,66	0,00	189.704,66	185.594,56	0,00	185.594,56	4.110,10	0,00	4.110,10
22102	GAS	15.568,35	0,00	15.568,35	15.568,35	0,00	15.568,35	0,00	0,00	0,00
22103	COMBUSTIBLES	1.232,26	0,00	1.232,26	1.232,26	0,00	1.232,26	0,00	0,00	0,00

UNIVERSIDAD DE EXTREMADURA

ESTADO DE LIQUIDACIÓN DEL PRESUPUESTO

LIQUIDACIÓN DEL PRESUPUESTO DE GASTOS DEL EJERCICIO 2023

2ª PARTE

Clasificación Económica	Descripción	Obligaciones Recon. Netas Hasta Dic	Obligaciones Recon. Netas Enero	Total de Obligaciones Recon. Netas	Pagos Realizados a 31-Dic. 2023	Pagos realizados Enero 2024	Pagos Totales	Obligac. Pdtes. de Pago a 31 de Diciembre	Obligac. Pdtes. de Pago a 31 de Enero	Obligac. Pdtes. de Pago Totales
22105	PRODUCTOS ALIMENTICIOS	5.223,65	0,00	5.223,65	5.223,65	0,00	5.223,65	0,00	0,00	0,00
22106	PRODUCTOS FARMACEUTICOS	1.182,09	0,00	1.182,09	1.182,09	0,00	1.182,09	0,00	0,00	0,00
22107	MATERIAL E INSTRUMENTAL DE LABORATORIO Y EXPERIMENTACION	204.579,04	0,00	204.579,04	204.158,52	0,00	204.158,52	420,52	0,00	420,52
22109	OTROS SUMINISTROS	41.869,40	0,00	41.869,40	41.415,17	0,00	41.415,17	454,23	0,00	454,23
22200	TELEFONICAS	0,00	0,00	0,00	0,00	0,00	0,00	0,00	0,00	0,00
22201	POSTALES	2.109,62	0,00	2.109,62	1.961,41	0,00	1.961,41	148,21	0,00	148,21
22204	INFORMATICAS	174,44	0,00	174,44	174,44	0,00	174,44	0,00	0,00	0,00
22300	TRANSPORTES	2.856,89	0,00	2.856,89	2.856,89	0,00	2.856,89	0,00	0,00	0,00
224	PRIMAS DE SEGUROS	252,09	0,00	252,09	252,09	0,00	252,09	0,00	0,00	0,00
22400	PRIMAS DE SEGUROS	1.088,50	0,00	1.088,50	1.088,50	0,00	1.088,50	0,00	0,00	0,00
22500	TRIBUTOS	3.656,02	0,00	3.656,02	3.656,02	0,00	3.656,02	0,00	0,00	0,00
22501	TRIBUTOS AUTONOMICOS	21,35	0,00	21,35	21,35	0,00	21,35	0,00	0,00	0,00
22502	TRIBUTOS LOCALES	174,12	0,00	174,12	174,12	0,00	174,12	0,00	0,00	0,00
22600	CANONES	2.685,00	0,00	2.685,00	2.685,00	0,00	2.685,00	0,00	0,00	0,00
22601	ATENC. PROTOCOL. Y REPRESENTAT	30,00	0,00	30,00	30,00	0,00	30,00	0,00	0,00	0,00
22602	PUBLICIDAD Y PROPAGANDA	1.255,05	0,00	1.255,05	1.255,05	0,00	1.255,05	0,00	0,00	0,00
22606	REUNIONES, CONFERENCIAS Y CURSOS	5.923,34	0,00	5.923,34	5.923,34	0,00	5.923,34	0,00	0,00	0,00
22609	OTROS GASTOS DIVERSOS	1.778,06	0,00	1.778,06	1.778,06	0,00	1.778,06	0,00	0,00	0,00
22701	SEGURIDAD	88.679,39	0,00	88.679,39	81.329,71	0,00	81.329,71	7.349,68	0,00	7.349,68
22703	POSTALES	74,96	0,00	74,96	74,96	0,00	74,96	0,00	0,00	0,00
22706	ESTUDIOS Y TRABAJOS TECNICOS	9.704,42	0,00	9.704,42	9.704,42	0,00	9.704,42	0,00	0,00	0,00
22709	OTROS	579,40	0,00	579,40	579,40	0,00	579,40	0,00	0,00	0,00

UNIVERSIDAD DE EXTREMADURA

ESTADO DE LIQUIDACIÓN DEL PRESUPUESTO

LIQUIDACIÓN DEL PRESUPUESTO DE GASTOS DEL EJERCICIO 2023

2ª PARTE

Clasificación Económica	Descripción	Obligaciones Recon. Netas Hasta Dic	Obligaciones Recon. Netas Enero	Total de Obligaciones Recon. Netas	Pagos Realizados a 31-Dic. 2023	Pagos realizados Enero 2024	Pagos Totales	Obligac. Pdtes. de Pago a 31 de Diciembre	Obligac. Pdtes. de Pago a 31 de Enero	Obligac. Pdtes. de Pago Totales
23001	PERSONAL DOCENTE E INVESTIGADOR FUNCIONARIO	301,38	0,00	301,38	301,38	0,00	301,38	0,00	0,00	0,00
23002	PERSONAL DOCENTE E INVESTIGADOR LABORAL	79,32	0,00	79,32	79,32	0,00	79,32	0,00	0,00	0,00
23003	CONTRATADO PERSONAL DE ADMINISTRACIÓN Y SERVICIOS FUNCIONARIO	3.267,05	0,00	3.267,05	3.167,90	0,00	3.167,90	99,15	0,00	99,15
23005	OTRO PERSONAL	0,00	0,00	0,00	0,00	0,00	0,00	0,00	0,00	0,00
23101	PERSONAL DOCENTE E INVESTIGADOR FUNCIONARIO	176,61	0,00	176,61	176,61	0,00	176,61	0,00	0,00	0,00
23102	PERSONAL DOCENTE E INVESTIGADOR LABORAL	460,55	0,00	460,55	460,55	0,00	460,55	0,00	0,00	0,00
23103	CONTRATADO PERSONAL DE ADMINISTRACIÓN Y SERVICIOS FUNCIONARIO	7.296,36	0,00	7.296,36	7.015,64	0,00	7.015,64	280,72	0,00	280,72
23104	PERSONAL DE ADMINISTRACION Y SERVICIOS LABORAL	128,98	0,00	128,98	83,66	0,00	83,66	45,32	0,00	45,32
23105	OTRO PERSONAL	31,86	0,00	31,86	31,86	0,00	31,86	0,00	0,00	0,00
35900	OTROS GASTOS FINANCIEROS	1.385,83	0,00	1.385,83	1.385,83	0,00	1.385,83	0,00	0,00	0,00
62000	INVERSIONES NUEVAS	4.776,04	0,00	4.776,04	4.776,04	0,00	4.776,04	0,00	0,00	0,00
62002	MAQUINARIA, INSTALAC. Y UTILLAJE	5.652,16	0,00	5.652,16	5.652,16	0,00	5.652,16	0,00	0,00	0,00
62004	MOBILIARIO Y ENSERES	19.782,91	0,00	19.782,91	16.258,56	0,00	16.258,56	3.524,35	0,00	3.524,35
62005	EQUIPAMIENTO PROCESO DE INFORMACIÓN	10.922,54	0,00	10.922,54	10.922,54	0,00	10.922,54	0,00	0,00	0,00
62006	FONDO DE BIBLIOTECA	7.106,03	0,00	7.106,03	7.106,03	0,00	7.106,03	0,00	0,00	0,00

UNIVERSIDAD DE EXTREMADURA

ESTADO DE LIQUIDACIÓN DEL PRESUPUESTO

LIQUIDACIÓN DEL PRESUPUESTO DE GASTOS DEL EJERCICIO 2023

2ª PARTE

Clasificación Económica	Descripción	Obligaciones Recon. Netas Hasta Dic	Obligaciones Recon. Netas Enero	Total de Obligaciones Recon. Netas	Pagos Realizados a 31-Dic. 2023	Pagos realizados Enero 2024	Pagos Totales	Obligac. Pdtes. de Pago a 31 de Diciembre	Obligac. Pdtes. de Pago a 31 de Enero	Obligac. Pdtes. de Pago Totales
62007	ADQUISICIÓN MATERIAL CIENTÍFICO	1.318,72	0,00	1.318,72	1.318,72	0,00	1.318,72	0,00	0,00	0,00
62008	APLICACIONES INFORMATICAS	345,80	0,00	345,80	345,80	0,00	345,80	0,00	0,00	0,00
62108	INFRAESTRUCTURA CIENTIFICA	4.751,65	0,00	4.751,65	4.751,65	0,00	4.751,65	0,00	0,00	0,00
62110	INVERSIÓN INFRAESTRUCTURA FEDER 2019	886.023,00	0,00	886.023,00	6.511,50	0,00	6.511,50	879.511,50	0,00	879.511,50
64000	INVERSIONES CARACTER INMATERIAL	11.502.403,96	0,00	11.502.403,96	11.210.784,54	0,00	11.210.784,54	291.619,42	0,00	291.619,42
64002	PROYECTOS FINANCIACION ADMINISTRACION CENTRAL	0,00	0,00	0,00	0,00	0,00	0,00	0,00	0,00	0,00
64004	PROYECTOS FINANCIACION JUNTA EXTREM CONVENIOS Y PROYECTOS	0,00	0,00	0,00	0,00	0,00	0,00	0,00	0,00	0,00
64005	CONTRATOS ART 83 LOU	2.913.649,77	0,00	2.913.649,77	2.826.483,79	0,00	2.826.483,79	87.165,98	0,00	87.165,98
64006	PORYECTOS DE UE	0,00	0,00	0,00	0,00	0,00	0,00	0,00	0,00	0,00
64008	PROYECTOS FINANCIACION JUNTA DE EXTREMADURA	0,00	0,00	0,00	0,00	0,00	0,00	0,00	0,00	0,00
64014	OTROS PROYECTOS FINANCIACION EMPRESAS PRIVADAS	0,00	0,00	0,00	0,00	0,00	0,00	0,00	0,00	0,00
64015	INNOVACION EDUCATIVA Y CALIDAD DOCENTE	0,00	0,00	0,00	0,00	0,00	0,00	0,00	0,00	0,00
64035	EMPRESAS PRIVADAS ACTIVIDADES EN ID	0,00	0,00	0,00	0,00	0,00	0,00	0,00	0,00	0,00
64036	GASTOS DE GESTIÓN E IMPREVISTOS	0,00	0,00	0,00	0,00	0,00	0,00	0,00	0,00	0,00

UNIVERSIDAD DE EXTREMADURA

ESTADO DE LIQUIDACIÓN DEL PRESUPUESTO

LIQUIDACIÓN DEL PRESUPUESTO DE GASTOS DEL EJERCICIO 2023

2ª PARTE

Clasificación Económica	Descripción	Obligaciones Recon. Netas Hasta Dic	Obligaciones Recon. Netas Enero	Total de Obligaciones Recon. Netas	Pagos Realizados a 31-Dic. 2023	Pagos realizados Enero 2024	Pagos Totales	Obligac. Pdtes. de Pago a 31 de Diciembre	Obligac. Pdtes. de Pago a 31 de Enero	Obligac. Pdtes. de Pago Totales
64037	PLAN REGIONAL INVESTIGACIÓN PROYECTOS DE INVESTIGACIÓN	661.914,58	0,00	661.914,58	652.251,48	0,00	652.251,48	9.663,10	0,00	9.663,10
64038	PLAN REGIONAL INVESTIGACION MEDIDAS DE ACOMPAÑAMIENTO	3.641,14	0,00	3.641,14	3.641,14	0,00	3.641,14	0,00	0,00	0,00
64039	PLAN REGIONAL DE INVESTIGACIÓN FORMACIÓN PERSONAL INVESTIGAD	0,00	0,00	0,00	0,00	0,00	0,00	0,00	0,00	0,00
64044	JUNTA EXTREMADURA OTRAS ACTIVIDADES DE INVESTIGACIÓN	231.529,31	0,00	231.529,31	221.529,31	0,00	221.529,31	10.000,00	0,00	10.000,00
64045	OTRAS CC AA PROYECTOS Y OTRAS ACTIVIDADES DE I D	0,00	0,00	0,00	0,00	0,00	0,00	0,00	0,00	0,00
64046	PROGRAMA MARCO PROYECTOS I D	2.872.684,86	0,00	2.872.684,86	2.842.270,47	0,00	2.842.270,47	30.414,39	0,00	30.414,39
64047	PROGRAMA MARCO RECURSOS HUMANOS	994,49	0,00	994,49	994,49	0,00	994,49	0,00	0,00	0,00
64048	PROGRAMA MARCO OTRAS ACTIVIDADES	1.279,42	0,00	1.279,42	1.279,42	0,00	1.279,42	0,00	0,00	0,00
64049	PROGRAMAS DE COOPERACIÓN TRANSFRONTERIZA INTERREG	9.174,12	0,00	9.174,12	9.174,12	0,00	9.174,12	0,00	0,00	0,00
64054	PLAN NACIONAL DE INVESTIGACION MEC	1.511.273,32	0,00	1.511.273,32	1.237.532,09	0,00	1.237.532,09	273.741,23	0,00	273.741,23
64058	PLAN NACIONAL DE INVESTIGACIÓN OTROS MINISTERIOS	73.603,57	0,00	73.603,57	73.603,57	0,00	73.603,57	0,00	0,00	0,00
64059	PLAN NACIONAL DE INVESTIGACIÓN ACCIONES COMPLEMENTARIAS Y OT	0,00	0,00	0,00	0,00	0,00	0,00	0,00	0,00	0,00

UNIVERSIDAD DE EXTREMADURA

ESTADO DE LIQUIDACIÓN DEL PRESUPUESTO

LIQUIDACIÓN DEL PRESUPUESTO DE GASTOS DEL EJERCICIO 2023

2ª PARTE

Clasificación Económica	Descripción	Obligaciones Recon. Netas Hasta Dic	Obligaciones Recon. Netas Enero	Total de Obligaciones Recon. Netas	Pagos Realizados a 31-Dic. 2023	Pagos realizados Enero 2024	Pagos Totales	Obligac. Pdtes. de Pago a 31 de Diciembre	Obligac. Pdtes. de Pago a 31 de Enero	Obligac. Pdtes. de Pago Totales
64060	PLAN NACIONAL DE INVESTIGACIÓN FORMACIÓN PERSONAL INVESTIGAD	238.418,68	0,00	238.418,68	238.418,68	0,00	238.418,68	0,00	0,00	0,00
64061	OTRAS TRANSFERENCIAS PARA ACTIVIDADES DE INVESTIGACIÓN	80.404,04	0,00	80.404,04	80.404,04	0,00	80.404,04	0,00	0,00	0,00
64062	ORGANISMOS AUTONOMOS ACTIVIDADES I D	0,00	0,00	0,00	0,00	0,00	0,00	0,00	0,00	0,00
64063	AYUNTAMIENTOS ACTIVIDADES I D	0,00	0,00	0,00	0,00	0,00	0,00	0,00	0,00	0,00
64064	DIPUTACIONES ACTIVIDADES I D	34.995,55	0,00	34.995,55	34.995,55	0,00	34.995,55	0,00	0,00	0,00
64065	PROGRAMA BIBLIOGRAFIA Y SOFTWARE DE GESTIÓN BIBLIOGRAFICA (JUNTA EXTREMADURA)	1.199.644,29	0,00	1.199.644,29	1.199.644,29	0,00	1.199.644,29	0,00	0,00	0,00
64066	PROGRAMA PROPIO AYUDA BASICA A GRUPOS DE INVESTIGACIÓN	55.834,78	0,00	55.834,78	55.253,32	0,00	55.253,32	581,46	0,00	581,46
64067	PROGRAMA PROPIO DEVOLUCIONES DE COSTES INDIRECTOS	361.783,10	0,00	361.783,10	347.786,60	0,00	347.786,60	13.996,50	0,00	13.996,50
64068	PROGRAMA PROPIO PROGRAMAS DE GESTORES DE PROYECTOS	0,00	0,00	0,00	0,00	0,00	0,00	0,00	0,00	0,00
64069	PROGRAMA PROPIO PLAN DE INICIACIÓN A LA INVESTIGACIÓN ORIENT	44.729,52	0,00	44.729,52	44.729,52	0,00	44.729,52	0,00	0,00	0,00
64070	PROGRAMA PROPIO PLAN MANTENIMIENTO MATERIAL CIENTIFICO	31.832,25	0,00	31.832,25	31.287,18	0,00	31.287,18	545,07	0,00	545,07

UNIVERSIDAD DE EXTREMADURA

ESTADO DE LIQUIDACIÓN DEL PRESUPUESTO

LIQUIDACIÓN DEL PRESUPUESTO DE GASTOS DEL EJERCICIO 2023

2ª PARTE

Clasificación Económica	Descripción	Obligaciones Recon. Netas Hasta Dic	Obligaciones Recon. Netas Enero	Total de Obligaciones Recon. Netas	Pagos Realizados a 31-Dic. 2023	Pagos realizados Enero 2024	Pagos Totales	Obligac. Pdtes. de Pago a 31 de Diciembre	Obligac. Pdtes. de Pago a 31 de Enero	Obligac. Pdtes. de Pago Totales
64073	ACCIONES PARA PREPARACION PROPUESTA NUEVOS PLANES ESTUDIOS	319,15	0,00	319,15	319,15	0,00	319,15	0,00	0,00	0,00
64082	Programa formación e Investigación	1.000,00	0,00	1.000,00	1.000,00	0,00	1.000,00	0,00	0,00	0,00
64090	BECARIOS DE INVESTIGACION	23.887,13	0,00	23.887,13	23.887,13	0,00	23.887,13	0,00	0,00	0,00
64093	Prórroga contratos Ramón y Cajal	0,00	0,00	0,00	0,00	0,00	0,00	0,00	0,00	0,00
640B6	ACCIÓN VI PLAN PROPIO INICIACIÓN A LA INVESTIGACIÓN DESARROLLO TECNOLÓGICO E INNOVACIÓN	39.533,11	0,00	39.533,11	36.084,36	0,00	36.084,36	3.448,75	0,00	3.448,75
640B7	Otros Servicios de Apoyo a la Investigación - facturación Institutos Investigación	0,00	0,00	0,00	0,00	0,00	0,00	0,00	0,00	0,00
640C0	Entrepreneurship Educ. Cultural Heritage Creative (Cultrural+)	10.305,48	0,00	10.305,48	10.305,48	0,00	10.305,48	0,00	0,00	0,00
640CG	COSTES GENERALES	290.200,04	0,00	290.200,04	281.602,18	0,00	281.602,18	8.597,86	0,00	8.597,86
640CO	CONVENIOS NO FACTURABLES	709.661,28	0,00	709.661,28	709.375,22	0,00	709.375,22	286,06	0,00	286,06
640D1	AYUDAS A LA PROMOCIÓN EXTERIOR	23.389,57	0,00	23.389,57	21.494,53	0,00	21.494,53	1.895,04	0,00	1.895,04
640D2	PROGRAMA PROPIO: PLAN INICIACIÓN PROGRAMA DOCTORADO	3.675,02	0,00	3.675,02	3.675,02	0,00	3.675,02	0,00	0,00	0,00
640E0	Plan Regional de Investigación: Recursos Humanos en I+D (Predoctorales)	293.266,97	0,00	293.266,97	292.749,95	0,00	292.749,95	517,02	0,00	517,02

UNIVERSIDAD DE EXTREMADURA

ESTADO DE LIQUIDACIÓN DEL PRESUPUESTO

LIQUIDACIÓN DEL PRESUPUESTO DE GASTOS DEL EJERCICIO 2023

2ª PARTE

Clasificación Económica	Descripción	Obligaciones Recon. Netas Hasta Dic	Obligaciones Recon. Netas Enero	Total de Obligaciones Recon. Netas	Pagos Realizados a 31-Dic. 2023	Pagos realizados Enero 2024	Pagos Totales	Obligac. Pdtes. de Pago a 31 de Diciembre	Obligac. Pdtes. de Pago a 31 de Enero	Obligac. Pdtes. de Pago Totales
640E1	Plan Regional de Investigación: Recursos Humanos en I+D (Postdoctorales)	0,00	0,00	0,00	0,00	0,00	0,00	0,00	0,00	0,00
640E2	Plan Regional de Investigación: Recursos Humanos en I+D (Talentos)	92.347,04	0,00	92.347,04	92.347,04	0,00	92.347,04	0,00	0,00	0,00
640E3	Plan Regional de Investigación: Recursos Humanos en I+D (Personal Apoyo Investigación - PAI)	703.885,51	0,00	703.885,51	703.885,51	0,00	703.885,51	0,00	0,00	0,00
640E7	Plan Regional de Investigación: Programa Investigo para jóvenes	0,00	0,00	0,00	0,00	0,00	0,00	0,00	0,00	0,00
640E9	CREACIÓN DE REPOSITORIO PÚBLICO INVESTIGACIÓN	20.330,28	0,00	20.330,28	20.330,28	0,00	20.330,28	0,00	0,00	0,00
640F2	FINANCIACIÓN MINISTERIO RECUALIFICACIÓN SISTEMA UNIVERSITARIO ESPAÑOL	2.383.918,00	0,00	2.383.918,00	2.359.459,05	0,00	2.359.459,05	24.458,95	0,00	24.458,95
640F3	UEX. Planes Complementarios CC.AA. Energía/hidrógeno	36.307,39	0,00	36.307,39	19.658,80	0,00	19.658,80	16.648,59	0,00	16.648,59
640F4	UEX. Planes Complementarios CC.AA. Biodiversidad	129.140,84	0,00	129.140,84	129.140,84	0,00	129.140,84	0,00	0,00	0,00
640G0	UEX. Planes Complementarios CC.AA. Energía/hidrógeno - MRR	28.050,55	0,00	28.050,55	28.050,55	0,00	28.050,55	0,00	0,00	0,00
640G1	UEX. Planes Complementarios CC.AA. Biodiversidad - MRR	321.295,14	0,00	321.295,14	271.641,14	0,00	271.641,14	49.654,00	0,00	49.654,00

UNIVERSIDAD DE EXTREMADURA

ESTADO DE LIQUIDACIÓN DEL PRESUPUESTO

LIQUIDACIÓN DEL PRESUPUESTO DE GASTOS DEL EJERCICIO 2023

2ª PARTE

Clasificación Económica	Descripción	Obligaciones Recon. Netas Hasta Dic	Obligaciones Recon. Netas Enero	Total de Obligaciones Recon. Netas	Pagos Realizados a 31-Dic. 2023	Pagos realizados Enero 2024	Pagos Totales	Obligac. Pdtes. de Pago a 31 de Diciembre	Obligac. Pdtes. de Pago a 31 de Enero	Obligac. Pdtes. de Pago Totales
640G2	UEX. Planes Complementarios CC.AA.	40.158,63	0,00	40.158,63	40.158,63	0,00	40.158,63	0,00	0,00	0,00
640G3	Biología - MRR	57.157,86	0,00	57.157,86	57.157,86	0,00	57.157,86	0,00	0,00	0,00
640G4	SN Instituto Universitario de Investigación Biosanitaria de Extremadura (INUBE)	84.833,52	0,00	84.833,52	84.833,52	0,00	84.833,52	0,00	0,00	0,00
640NI	SN Institutos Universitarios Mixtos	0,00	0,00	0,00	0,00	0,00	0,00	0,00	0,00	0,00
640PC	COSTES INDIRECTOS PROYECTOS INTERNACIONALES NO INCORPORABLES	67.542,89	0,00	67.542,89	33.010,49	0,00	33.010,49	34.532,40	0,00	34.532,40
91103	Vicerrectorado de Investigación (Costes no elegibles Planes Complementarios)	114.277,23	0,00	114.277,23	114.277,23	0,00	114.277,23	0,00	0,00	0,00
91104	Amortiz prestamo infraestructura científica convocatoria 2013	42.548,33	0,00	42.548,33	42.548,33	0,00	42.548,33	0,00	0,00	0,00
91105	Amort. Préstamo Infraestructura Científica convocatoria 2015	60.028,17	0,00	60.028,17	60.028,17	0,00	60.028,17	0,00	0,00	0,00
91106	AMORTIZACIÓN PRÉSTAMOS INFRAESTRUCTURA CIENTÍFICA CONVOCATORIA 2018	100.184,81	0,00	100.184,81	100.184,81	0,00	100.184,81	0,00	0,00	0,00
	AMORTIZACION PRESTAMO FEDER 2019 (APORTACION AUTONOMICA)									
TOTAL		29.177.986,75	0,00	29.177.986,75	27.401.681,94	0,00	27.401.681,94	1.776.304,81	0,00	1.776.304,81

UNIVERSIDAD DE EXTREMADURA

ESTADO DE LIQUIDACIÓN DEL PRESUPUESTO

LIQUIDACIÓN DEL PRESUPUESTO DE GASTOS DEL EJERCICIO 2023

2ª PARTE

Descripción	Obligaciones Recon. Netas Hasta Dic	Obligaciones Recon. Netas Enero	Total de Obligaciones Recon. Netas	Pagos Realizados a 31-Dic. 2023	Pagos realizados Enero 2024	Pagos Totales	Obligac. Pdtes. de Pago a 31 de Diciembre	Obligac. Pdtes. de Pago a 31 de Enero	Obligac. Pdtes. de Pago Totales
Total Capítulo 1	127.858.064,68	0,00	127.858.064,68	126.172.685,11	0,00	126.172.685,11	1.685.379,57	0,00	1.685.379,57
Total Capítulo 2	16.522.886,01	0,00	16.522.886,01	14.765.954,52	0,00	14.765.954,52	1.756.931,49	0,00	1.756.931,49
Total Capítulo 3	1.385,83	0,00	1.385,83	1.385,83	0,00	1.385,83	0,00	0,00	0,00
Total Capítulo 4	3.243.548,06	0,00	3.243.548,06	3.209.050,56	0,00	3.209.050,56	34.497,50	0,00	34.497,50
TOTAL OPERACIONES CORRIENTES	147.625.884,58	0,00	147.625.884,58	144.149.076,02	0,00	144.149.076,02	3.476.808,56	0,00	3.476.808,56
Total Capítulo 6	37.602.480,40	0,00	37.602.480,40	35.371.960,56	0,00	35.371.960,56	2.230.519,84	0,00	2.230.519,84
Total Capítulo 7	0,00	0,00	0,00	0,00	0,00	0,00	0,00	0,00	0,00
TOTAL OPERACIONES DE CAPITAL	37.602.480,40	0,00	37.602.480,40	35.371.960,56	0,00	35.371.960,56	2.230.519,84	0,00	2.230.519,84
TOTAL OPERACIONES NO FINANCIER.	185.228.364,98	0,00	185.228.364,98	179.521.036,58	0,00	179.521.036,58	5.707.328,40	0,00	5.707.328,40
Total Capítulo 8	19.900,00	0,00	19.900,00	19.900,00	0,00	19.900,00	0,00	0,00	0,00
Total Capítulo 9	317.038,54	0,00	317.038,54	317.038,54	0,00	317.038,54	0,00	0,00	0,00
TOTAL OPERACIONES FINANCIER.	336.938,54	0,00	336.938,54	336.938,54	0,00	336.938,54	0,00	0,00	0,00
TOTAL SECCIÓN POR CAPÍTULO	185.565.303,52	0,00	185.565.303,52	179.857.975,12	0,00	179.857.975,12	5.707.328,40	0,00	5.707.328,40

C.2 Liquidación del Presupuesto de Ingresos.

UNIVERSIDAD DE EXTREMADURA

ESTADO DE LIQUIDACIÓN DEL PRESUPUESTO

LIQUIDACIÓN DEL PRESUPUESTO DE INGRESOS DEL EJERCICIO 2023

Clasificación Orgánica: **UNIVERSIDAD DE EXTREMADURA**

Económica	Explicación	Previsiones Presupuestarias			Derechos Reconocidos Netos	Recaudación Neta	Derechos Cancelados	Dchos. Recon. Pdtes. de Cobro a 31 de Diciembre
		Iniciales	Modificaciones	Definitivos				
30301	TASAS ACADEMICAS Y ADMINISTRATIVAS SERVICIOS CENTRALIZADOS	1.300.000,00	0,00	1.300.000,00	1.088.490,55	1.088.490,55	1.873,70	0,00
30302	TASAS CURSO APTITUD PEDAGOGICA	500,00	0,00	500,00	383,38	383,38	0,00	0,00
307	DERECHOS DE EXAMEN	0,00	0,00	0,00	-75,00	-75,00	75,00	0,00
30700	DERECHOS DE EXAMEN	70.000,00	0,00	70.000,00	54.020,26	54.020,26	0,00	0,00
	Subtotal Art. 30	1.370.500,00	0,00	1.370.500,00	1.142.819,19	1.142.819,19	1.948,70	0,00
31001	CURSOS Y SEMINARIOS	1.000.000,00	0,00	1.000.000,00	353.761,02	353.761,02	0,00	0,00
31002	CURSOS LENGUA EXTRANJERA ESTUDIANTES ERASMUS	13.000,00	8.905,28	21.905,28	12.531,36	8.905,28	0,00	3.626,08
31003	CURSOS DE GESTION DELEGADA	550.000,00	0,00	550.000,00	179.726,95	175.811,67	0,00	3.915,28
31004	CURSOS COFPE	500.000,00	113.025,00	613.025,00	637.000,00	637.000,00	0,00	0,00
31005	Matriculas Cursos de Verano	13.000,00	0,00	13.000,00	11.180,00	11.180,00	0,00	0,00
31006	CONGRESOS Y OTROS EVENTOS	200.000,00	0,00	200.000,00	101.060,00	101.060,00	9.200,00	0,00
31007	MATRÍCULAS ALUMNOS UNIVERSIDAD DE MAYORES	185.000,00	22.406,40	207.406,40	244.723,02	244.723,02	0,00	0,00
31301	DERECHOS A RECAUDAR MATRÍCULAS TITULOS OFICIALES (PRECIOS PÚBLICOS)	8.075.000,00	0,00	8.075.000,00	8.157.199,19	8.156.942,90	1.390.456,64	256,29
31302	COMPENSACIÓN DERECHOS MINISTERIO (PRECIOS PÚBLICOS TIT.OFICIALES)	6.960.000,00	0,00	6.960.000,00	4.870.479,97	3.354.889,19	1.022.522,12	1.515.590,78
31304	COMPENSACIÓN JUNTA BONIFICACIÓN 99% CRÉDITOS ASIGNATURAS APROBADAS (Dec. 59/2019)	0,00	0,00	0,00	3.364.249,71	0,00	0,00	3.364.249,71
31306	COMPENSACION DERECHOS MINISTERIO (AMPLIACION FAMILIAS NUMEROSAS)	853.000,00	0,00	853.000,00	2.384.649,39	382.043,94	0,00	2.002.605,45
31307	COMPENSACIÓN DERECHOS (OTRAS INSTITUCIONES)	5.600,00	0,00	5.600,00	8.586,12	8.586,12	0,00	0,00
31309	COMPENSACIÓN DERECHOS JUNTA (Dec. 82/99 3º hijo Y OTRAS EXENCIONES)	175.000,00	0,00	175.000,00	175.000,00	87.500,00	175.000,00	87.500,00

UNIVERSIDAD DE EXTREMADURA

ESTADO DE LIQUIDACIÓN DEL PRESUPUESTO

LIQUIDACIÓN DEL PRESUPUESTO DE INGRESOS DEL EJERCICIO 2023

Económica	Explicación	Previsiones Presupuestarias			Derechos Reconocidos Netos	Recaudación Neta	Derechos Cancelados	Dchos. Recon. Ptes. de Cobro a 31 de Diciembre
		Iniciales	Modificaciones	Definitivos				
31375	COFINANCIACION BECAS ESTATALES JUNTA DE EXTREMAD	170.000,00	0,00	170.000,00	170.000,00	85.000,00	170.000,00	85.000,00
	Subtotal Art. 31	18.699.600,00	144.336,68	18.843.936,68	20.670.146,73	13.607.403,14	2.767.178,76	7.062.743,59
32901	RECAUDACION INSTALACIONES DEPORTIVAS	140.000,00	15.109,28	155.109,28	178.753,28	178.753,28	20,00	0,00
32904	PRESTAMOS INTERBIBLIOTECARIOS	1.200,00	8,76	1.208,76	1.211,68	1.187,68	0,00	24,00
32905	CONTRATOS Y CONVENIOS ART 83 LOU	4.435.641,00	2.398.851,82	6.834.492,82	6.590.329,77	3.830.047,69	428.064,40	2.760.282,08
32906	SERVICIO ANIMALARIO	2.500,00	0,00	2.500,00	1.869,24	1.869,24	0,00	0,00
32907	RECAUDACION INSTAC DEPORT CIENCIAS DEPORTE	20.000,00	7.863,17	27.863,17	36.236,32	35.554,50	0,00	681,82
32909	OTRAS ACTIVIDADES	3.500,00	3.791,63	7.291,63	10.585,50	10.585,50	10.000,00	0,00
32913	RECAUDACION ACTIVIDADES DEPORTIVAS	110.000,00	12.446,52	122.446,52	143.946,30	143.946,30	2.827,58	0,00
32967	FACTURACIÓN SERVICIO MANTENIMIENTO MAT.CIENTIF.	1.000,00	0,00	1.000,00	0,00	0,00	0,00	0,00
32985	Ingresos facturación Serv. Protección Radiolog	1.000,00	341,10	1.341,10	641,00	641,00	0,00	0,00
32988	FACTURACIÓN OTROS SERVICIOS APOYO A LA INVESTIGACIÓN - INSTITUTOS UNIVERSITARIOS	0,00	2.533,50	2.533,50	0,00	0,00	0,00	0,00
32989	FACTURACIÓN SERVICIO DE INNOVACION EN PRODUCTOS	47.855,00	10.725,35	58.580,35	90.691,97	57.932,47	3.004,26	32.759,50
32991	FACTURACIÓN LABORATORIO RADIOACTIVIDAD AMBIENTAL	18.076,00	168.094,33	186.170,33	251.712,27	179.171,31	17.602,40	72.540,96
32994	Facturación Servicio de Análisis Elemental y Molecular	53.683,00	16.360,74	70.043,74	70.595,55	60.701,60	1.022,70	9.893,95
32995	Facturación Servicio de Análisis y Caracterización de Sólidos y Superficies	13.489,00	13.820,40	27.309,40	28.733,75	26.123,75	419,00	2.610,00
32996	Facturación Servicio de Técnicas Aplicadas a la Biociencia	26.189,00	0,00	26.189,00	22.375,57	20.615,57	730,00	1.760,00
	Subtotal Art. 32	4.874.133,00	2.649.946,60	7.524.079,60	7.427.682,20	4.547.129,89	463.690,34	2.880.552,31
33000	VENTA DE PUBLICACIONES	20.000,00	0,00	20.000,00	9.048,37	9.048,37	0,00	0,00
33201	VENTA DE FOTOCOPIAS Y OTROS PRODUC. REPROGRAFÍA	15.000,00	0,00	15.000,00	2.942,14	2.942,14	0,00	0,00
33900	VENTA MATERIAL DE DESECHOS	5.000,00	0,00	5.000,00	0,00	0,00	0,00	0,00
	Subtotal Art. 33	40.000,00	0,00	40.000,00	11.990,51	11.990,51	0,00	0,00

UNIVERSIDAD DE EXTREMADURA

ESTADO DE LIQUIDACIÓN DEL PRESUPUESTO

LIQUIDACIÓN DEL PRESUPUESTO DE INGRESOS DEL EJERCICIO 2023

Económica	Explicación	Previsiones Presupuestarias			Derechos Reconocidos Netos	Recaudación Neta	Derechos Cancelados	Dchos. Recon. Pdtes. de Cobro a 31 de Diciembre
		Iniciales	Modificaciones	Definitivos				
38000	REINTEGROS DE EJERCICIOS CERRADOS. OTROS	1.000,00	0,00	1.000,00	0,00	0,00	0,00	0,00
	Subtotal Art. 38	1.000,00	0,00	1.000,00	0,00	0,00	0,00	0,00
39901	INGRESOS DIVERSOS	50.000,00	0,00	50.000,00	1.978,09	1.978,09	0,00	0,00
39902	APORTACION EMPLEADOS SEGURO COLECTIVO DE VIDA	50.000,00	0,00	50.000,00	44.594,43	44.594,43	0,00	0,00
39903	INGRESOS POR CARGOS INTERNOS	64.000,00	12.372,81	76.372,81	76.810,91	76.810,91	0,00	0,00
39904	INGRESOS POR COMPENSACION GASTOS DE CENTROS	50.000,00	2.422,64	52.422,64	206.813,18	24.743,70	1.170,00	182.069,48
39906	INGRESOS POR SERVICIOS SUPLIDOS	0,00	522,00	522,00	522,00	522,00	0,00	0,00
39985	CARGOS INTERNOS SERVICIO PROTECCION RADIOLOGICA	500,00	0,00	500,00	57,90	57,90	0,00	0,00
39988	CARGOS INTERNOS OTROS SERVICIOS DE APOYO A LA IN	0,00	0,00	0,00	2.815,00	2.815,00	0,00	0,00
39989	CARGOS INTERNOS SERV INNOVACION PRODUC O ANIMAL	45.000,00	0,00	45.000,00	29.953,04	29.953,04	0,00	0,00
39994	Cargos internos Servicio de Análisis Elemental y Molecular	45.000,00	9.477,92	54.477,92	55.531,02	55.531,02	0,00	0,00
39995	Cargos internos Servicio de Análisis y Caracterización de Sólidos y Superficies	22.000,00	8.881,88	30.881,88	31.868,75	31.868,75	0,00	0,00
39996	Cargos internos Servicio de Técnicas Aplicadas a la Biociencia	50.000,00	8.034,38	58.034,38	58.927,04	58.927,04	0,00	0,00
	Subtotal Art. 39	376.500,00	41.711,63	418.211,63	509.871,36	327.801,88	1.170,00	182.069,48
	Subtotal Cap. 3	25.361.733,00	2.835.994,91	28.197.727,91	29.762.509,99	19.637.144,61	3.233.987,80	10.125.365,38
45000	TRANSFERENCIAS C.A. DE EXTREMADURA	121.004.905,00	0,00	121.004.905,00	115.603.772,65	115.603.772,65	0,00	0,00
45001	TRANSFERENCIAS C.A. DE EXTREMADURA (Previsión incremento PGE)	4.788.097,00	0,00	4.788.097,00	6.638.735,37	6.638.735,37	0,00	0,00
45002	PREVISION INCREMENTO PGE (GASTOS DE PERSONAL)	1.283.000,00	0,00	1.283.000,00	0,00	0,00	0,00	0,00
45100	TRANSFERENCIAS CORRIENTES DE OTRAS CC.AA.	2.000,00	0,00	2.000,00	2.000,00	1.000,00	0,00	1.000,00
45901	SUBVENCIÓN PRUEBAS ACCESO UNIVERSIDAD EBAU	45.000,00	0,00	45.000,00	45.000,00	45.000,00	0,00	0,00
45903	CONVENIO JUNTA EXTREMADURA SAFYDE Y CIENCIAS DEPORTE	60.000,00	0,00	60.000,00	49.584,52	39.668,45	0,00	9.916,07

UNIVERSIDAD DE EXTREMADURA

ESTADO DE LIQUIDACIÓN DEL PRESUPUESTO

LIQUIDACIÓN DEL PRESUPUESTO DE INGRESOS DEL EJERCICIO 2023

Económica	Explicación	Previsiones Presupuestarias			Derechos Reconocidos Netos	Recaudación Neta	Derechos Cancelados	Dchos. Recon. Pdtes. de Cobro a 31 de Diciembre
		Iniciales	Modificaciones	Definitivos				
45907	CONVENIO PARA LA GESTION DE BECAS	46.000,00	0,00	46.000,00	46.000,00	23.000,00	0,00	23.000,00
45908	S.E.S. FINANCIACION PLAZAS VINCULADAS	1.164.452,00	0,00	1.164.452,00	1.134.920,94	1.134.607,50	0,00	313,44
45919	CONSEJO SOCIAL UEX	210.000,00	0,00	210.000,00	210.000,00	210.000,00	0,00	0,00
45932	Convenio Consejería Sanidad - Integración Alumnos Discapacidad	59.444,00	0,00	59.444,00	0,00	0,00	0,00	0,00
45939	CONVENIO JUNTA EXTR FINANCIACIÓN ACCIONES VARIAS	0,00	24.000,00	24.000,00	24.000,00	12.000,00	0,00	12.000,00
45952	Programa refuerzo prevención riesgos laborales	15.300,00	0,00	15.300,00	15.300,00	0,00	0,00	15.300,00
45953	Plan formación ASPEX	30.000,00	0,00	30.000,00	30.200,00	200,00	0,00	30.000,00
45954	Programa para el fomento de la mediación	35.700,00	0,00	35.700,00	0,00	0,00	0,00	0,00
45955	PROGRAMA INTERNACIONALIZACIÓN Y RETERNO DE TALENTO	635.000,00	0,00	635.000,00	435.000,00	217.500,00	0,00	217.500,00
459SE	SEXPE Acciones formativas	477.000,00	0,00	477.000,00	400.000,00	200.000,00	0,00	200.000,00
	Subtotal Art. 45	129.855.898,00	24.000,00	129.879.898,00	124.634.513,48	124.125.483,97	0,00	509.029,51
46000	DE AYUNTAMIENTOS	0,00	0,00	0,00	2.500,00	2.500,00	0,00	0,00
	Subtotal Art. 46	0,00	0,00	0,00	2.500,00	2.500,00	0,00	0,00
47902	TRANSFERENCIAS EMPRESAS PRIVADAS (FINANCIACION GENERAL UEX)	140.000,00	0,00	140.000,00	0,00	0,00	0,00	0,00
47904	OTRAS TRANSFERENCIAS DE EMPRESAS PRIVADAS	0,00	3.500,00	3.500,00	1.000,00	1.000,00	0,00	0,00
47906	TRANSFERENCIAS DE EMPRESAS PRIVADAS POR IMPARTICIÓN CURSOS	0,00	126.600,51	126.600,51	126.600,51	126.600,51	0,00	0,00
47933	Becas Santander Iberoamerica Grado	54.000,00	0,00	54.000,00	0,00	0,00	0,00	0,00
	Subtotal Art. 47	194.000,00	130.100,51	324.100,51	127.600,51	127.600,51	0,00	0,00
48002	PROGRAMA STUDY ABROAD DESTINO UEX	50.000,00	0,00	50.000,00	30.555,48	30.555,48	0,00	0,00
48004	Transferencias familias e instituciones para premios a estudiantes UEX	0,00	1.500,00	1.500,00	1.500,00	1.500,00	0,00	0,00
	Subtotal Art. 48	50.000,00	1.500,00	51.500,00	32.055,48	32.055,48	0,00	0,00
49004	ERASMUS+ (PARTICIPANTES COMO SOCIOS EN PROYECTOS EUROPEOS)	277.402,00	0,00	277.402,00	155.194,60	153.176,60	0,00	2.018,00

UNIVERSIDAD DE EXTREMADURA

ESTADO DE LIQUIDACIÓN DEL PRESUPUESTO

LIQUIDACIÓN DEL PRESUPUESTO DE INGRESOS DEL EJERCICIO 2023

Económica	Explicación	Previsiones Presupuestarias			Derechos Reconocidos Netos	Recaudación Neta	Derechos Cancelados	Dchos. Recon. Pdtes. de Cobro a 31 de Diciembre
		Iniciales	Modificaciones	Definitivos				
49005	ERASMUS+ (COORDINADORES COMO SOCIOS EN PROYECTOS EUROPEOS)	751.122,00	165.672,00	916.794,00	306.120,80	306.120,80	0,00	0,00
49006	TRANSFERENCIAS UNIVERSIDADES EXTRANJERAS PARA AYUDAS A ESTUDIANTES	0,00	25.549,42	25.549,42	25.549,42	25.549,42	0,00	0,00
49007	PROGRAMAS CON EUROPA. ERASMUS.PROG. INTENSIVOS COMBINADOS	12.000,00	3.000,00	15.000,00	12.800,00	12.800,00	0,00	0,00
49009	PROGRAMAS CON EUROPA. ERASMUS. ORGAN MOVILIDAD	146.030,00	0,00	146.030,00	128.968,00	128.968,00	0,00	0,00
49010	PROGRAMAS CON EUROPA. ERASMUS. ESTUDIANTES	1.437.297,00	181.142,40	1.618.439,40	1.330.980,00	1.330.980,00	0,00	0,00
49011	FROM CURE TO CARE - DIGITAL EDUCATION AND SPIRITUAL ASSISTANCE	25.365,00	0,00	25.365,00	0,00	0,00	0,00	0,00
49012	Placemaking as Youth Activism (PLAY/ACT)	45.504,00	0,00	45.504,00	0,00	0,00	0,00	0,00
49021	PROGRAMAS CON EUROPA. ERASMUS. ESTUDIANTES PRACT	91.208,00	43.634,40	134.842,40	116.600,80	116.600,80	0,00	0,00
49022	PROGRAMAS CON EUROPA. ERASMUS. MOVILIDAD PDI	86.772,00	28.910,40	115.682,40	98.328,00	98.328,00	0,00	0,00
49023	PROGRAMAS CON EUROPA. ERASMUS. MOVILIDAD PAS	16.663,00	1.677,60	18.340,60	15.008,00	15.008,00	0,00	0,00
49035	ERAMUS PLUS INTERNACIONAL	78.780,00	0,00	78.780,00	0,00	0,00	0,00	0,00
49083	Programa MIMIr-Andino	26.267,00	0,00	26.267,00	0,00	0,00	0,00	0,00
49084	Programa CPMES	31.695,00	0,00	31.695,00	0,00	0,00	0,00	0,00
49088	Building a Research Infrastructure for School Teachers (BRIST)	47.729,00	0,00	47.729,00	0,00	0,00	0,00	0,00
49089	Integrating Digital Education in Adult Language Teaching (IDEAL)	49.941,00	0,00	49.941,00	0,00	0,00	0,00	0,00
49090	Entrepreneurship Educ. Cultural Heritage Creative (Cultrual+)	189.860,00	0,00	189.860,00	0,00	0,00	0,00	0,00
49092	Programa Santander Erasmus	19.000,00	0,00	19.000,00	17.000,00	17.000,00	0,00	0,00
49093	CLIL for Young European Citizens (CLIL4YEC)	52.230,00	0,00	52.230,00	0,00	0,00	0,00	0,00
49094	Interdisciplinary collaborative approaches to learning and teaching (INCOLLAB)	37.779,00	0,00	37.779,00	0,00	0,00	0,00	0,00
49095	Share Your Soils (SYStem)	52.014,00	0,00	52.014,00	0,00	0,00	0,00	0,00

UNIVERSIDAD DE EXTREMADURA

ESTADO DE LIQUIDACIÓN DEL PRESUPUESTO

LIQUIDACIÓN DEL PRESUPUESTO DE INGRESOS DEL EJERCICIO 2023

Económica	Explicación	Previsiones Presupuestarias			Derechos Reconocidos Netos	Recaudación Neta	Derechos Cancelados	Dchos. Recon. Pdtes. de Cobro a 31 de Diciembre
		Iniciales	Modificaciones	Definitivos				
49096	Professional and Personal Experience through Lifelong Learning and Regular Sport (PROPELLERS)	39.720,00	0,00	39.720,00	0,00	0,00	0,00	0,00
49097	Training for Agrifood Competences on Blockchain (TRACK)	26.023,00	0,00	26.023,00	0,00	0,00	0,00	0,00
49098	Empreendedorismo Social Comunitário Universitário Transnacional-Açores (ESCUA)	28.139,00	0,00	28.139,00	0,00	0,00	0,00	0,00
49099	Let's move Europa: School-based promotion of healthy lifestyles to prevent obesity (EUMOVE)	399.379,00	0,00	399.379,00	0,00	0,00	0,00	0,00
490A6	Programas Erasmus+ (LEARNVIL)	203.510,00	0,00	203.510,00	0,00	0,00	0,00	0,00
490A7	Programas Erasmus+ (IDEA)	167.634,00	0,00	167.634,00	0,00	0,00	0,00	0,00
	Subtotal Art. 49	4.339.063,00	449.586,22	4.788.649,22	2.206.549,62	2.204.531,62	0,00	2.018,00
	Subtotal Cap. 4	134.438.961,00	605.186,73	135.044.147,73	127.003.219,09	126.492.171,58	0,00	511.047,51
52000	INTERESES CUENTAS BANCARIAS	100,00	0,00	100,00	0,00	0,00	0,00	0,00
52001	INTERESES CUENTA LEGADO MANUEL CASTILLO	1.888,00	0,00	1.888,00	1.888,46	1.888,46	0,00	0,00
	Subtotal Art. 52	1.988,00	0,00	1.988,00	1.888,46	1.888,46	0,00	0,00
54000	ALQUILER DE INMUEBLES	40.000,00	81.405,12	121.405,12	127.477,07	120.499,07	15.429,67	6.978,00
	Subtotal Art. 54	40.000,00	81.405,12	121.405,12	127.477,07	120.499,07	15.429,67	6.978,00
55000	DE CONCESIONES ADMINISTRATIVAS	179.109,39	0,00	179.109,39	212.761,77	154.482,68	71.282,00	58.279,09
	Subtotal Art. 55	179.109,39	0,00	179.109,39	212.761,77	154.482,68	71.282,00	58.279,09
59900	OTROS INGRESOS PATRIMONIALES AJUSTES DE IVA	0,00	0,00	0,00	27,37	27,37	0,00	0,00
59902	INGRESOS DE INTERESES POR INGRESOS INDEBIDOS	0,00	0,00	0,00	35.363,98	35.363,98	0,00	0,00
59903	OTROS INGRESOS GENERALES	0,00	0,00	0,00	549,66	549,66	0,00	0,00
	Subtotal Art. 59	0,00	0,00	0,00	35.941,01	35.941,01	0,00	0,00
	Subtotal Cap. 5	221.097,39	81.405,12	302.502,51	378.068,31	312.811,22	86.711,67	65.257,09
70005	FINANCIACIÓN MINISTERIO REQUALIFICACIÓN SISTEMA UNIVERSITARIO ESPAÑOL	2.063.797,00	0,00	2.063.797,00	2.063.797,00	2.063.797,00	0,00	0,00
70007	PROGRAMA CAMPUS RURAL PRACTICAS UNIVER. MEDIO RURAL	0,00	79.034,25	79.034,25	79.034,25	63.437,42	0,00	15.596,83
70054	PLAN NACIONAL DE INVESTIGACION MICINN	2.283.442,00	3.486.531,35	5.769.973,35	6.104.998,52	5.938.958,90	12.467,84	166.039,62

UNIVERSIDAD DE EXTREMADURA

ESTADO DE LIQUIDACIÓN DEL PRESUPUESTO

LIQUIDACIÓN DEL PRESUPUESTO DE INGRESOS DEL EJERCICIO 2023

Económica	Explicación	Previsiones Presupuestarias			Derechos Reconocidos Netos	Recaudación Neta	Derechos Cancelados	Dchos. Recon. Pdtes. de Cobro a 31 de Diciembre
		Iniciales	Modificaciones	Definitivos				
70058	PLAN NACIONAL INVESTIGACION OTROS MINISTERIOS	165.993,00	2.620.300,62	2.786.293,62	2.743.708,77	2.743.708,77	0,00	0,00
70060	PLAN NACIONAL DE INVESTIGACION FORMACION PERSONA	1.710.133,00	136.000,51	1.846.133,51	1.837.316,51	1.488.819,47	250,00	348.497,04
70061	OTRAS TRANSFERENCIAS ACTIVIDADES INVESTIGACION	93.369,00	166.039,72	259.408,72	267.821,78	245.517,82	0,00	22.303,96
	Subtotal Art. 70	6.316.734,00	6.487.906,45	12.804.640,45	13.096.676,83	12.544.239,38	12.717,84	552.437,45
71001	CURSOS DE VERANO	0,00	1.622,44	1.622,44	0,00	0,00	0,00	0,00
71062	ORGANISMOS AUTONOMOS ACTIVIDADES I D	1.000,00	0,00	1.000,00	0,00	0,00	0,00	0,00
	Subtotal Art. 71	1.000,00	1.622,44	2.622,44	0,00	0,00	0,00	0,00
75007	OBRAS Y EQUIPAMIENTO UNIVERSITARIO	1.333.894,00	1.550.000,00	2.883.894,00	2.883.894,00	2.108.894,00	0,00	775.000,00
75008	COFINANCIACION INFRAESTRUCTURA CIENTIFICA	324.665,00	0,00	324.665,00	324.665,00	162.332,50	0,00	162.332,50
75010	UNIVERSIDAD DE MAYORES	280.000,00	0,00	280.000,00	280.000,00	280.000,00	0,00	0,00
75015	Plan Regional de Investigación: Programa Investigo para jóvenes	341.676,00	0,00	341.676,00	839.725,96	801.835,87	33.108,92	37.890,09
75017	CREACIÓN DE REPOSITORIO PÚBLICO INVESTIGACIÓN	50.000,00	0,00	50.000,00	50.000,00	50.000,00	0,00	0,00
75018	UEX. Planes Complementarios CC.AA. Energía/hidrógeno	615.000,00	0,00	615.000,00	0,00	0,00	0,00	0,00
75019	UEX. Planes Complementarios CC.AA. Biodiversidad	1.156.944,00	0,00	1.156.944,00	0,00	0,00	0,00	0,00
75020	Acciones para la cooperación internacional para el desarrollo (AEXCID) - Oficina COOPERAS	250.000,00	0,00	250.000,00	163.896,20	163.896,20	0,00	0,00
75021	CURSOS DE VERANO COMUNIDAD AUTONOMA	0,00	6.000,00	6.000,00	6.000,00	6.000,00	0,00	0,00
75026	FINANCIACION PARA LA MEJORA EN EFICIENCIA ENERGÉTICA	2.066.000,00	0,00	2.066.000,00	2.066.000,00	2.066.000,00	0,00	0,00
75027	UEX. Planes Complementarios CC.AA. Biotecnología - MRR	129.950,00	0,00	129.950,00	0,00	0,00	0,00	0,00
75028	UEX. Planes Complementarios CC.AA. Energía/hidrógeno - MRR	1.290.000,00	0,00	1.290.000,00	0,00	0,00	0,00	0,00
75029	UEX. Planes Complementarios CC.AA. Biodiversidad - MRR	1.967.640,00	0,00	1.967.640,00	0,00	0,00	0,00	0,00
75032	CONV CONS SANIDAD PARA INTEGR ALUMNOS DISCAPACID	0,00	0,00	0,00	59.444,00	59.444,00	0,00	0,00

UNIVERSIDAD DE EXTREMADURA

ESTADO DE LIQUIDACIÓN DEL PRESUPUESTO

LIQUIDACIÓN DEL PRESUPUESTO DE INGRESOS DEL EJERCICIO 2023

Económica	Explicación	Previsiones Presupuestarias			Derechos Reconocidos Netos	Recaudación Neta	Derechos Cancelados	Dchos. Recon. Pdtes. de Cobro a 31 de Diciembre
		Iniciales	Modificaciones	Definitivos				
75033	SN Instituto Universitario de Investigación Biosanitaria de Extremadura (INUBE)	80.000,00	0,00	80.000,00	80.000,00	40.000,00	0,00	40.000,00
75034	SN Institutos Universitarios Mixtos	200.000,00	0,00	200.000,00	200.000,00	0,00	0,00	200.000,00
75037	PLAN REGIONAL INVESTIGACION PROYECTOS DE INVESTI	5.267.759,00	0,00	5.267.759,00	2.333.746,20	1.798,76	0,00	2.331.947,44
75038	PLAN REGIONAL DE INVESTIGACIÓN MEDIDAS DE ACOMPA	4.320.000,00	5.478,63	4.325.478,63	7.944,73	7.944,73	0,00	0,00
75039	Plan Regional de Investigación: Recursos Humanos en I+D (Predoctorales)	440.000,00	0,00	440.000,00	428.323,12	186.571,93	0,00	241.751,19
75040	Plan Regional de Investigación: Recursos Humanos en I+D (Postdoctorales)	280.000,00	0,00	280.000,00	0,00	0,00	0,00	0,00
75041	Plan Regional de Investigación: Recursos Humanos en I+D (Talentos)	413.913,00	0,00	413.913,00	217.006,22	147.516,53	0,00	69.489,69
75042	Plan Regional de Investigación: Recursos Humanos en I+D (PAI)	0,00	0,00	0,00	3.000,00	3.000,00	23.000,00	0,00
75044	JUNTA EXTREMADURA OTRAS ACTIVIDADES DE INVESTIGA	20.000,00	263.479,00	283.479,00	281.332,00	184.182,40	10.000,00	97.149,60
75045	Programa Objetivos I+D	392.000,00	0,00	392.000,00	271.689,00	147.089,00	0,00	124.600,00
75065	BIBLIOGRAFIA INVESTIGACION	1.200.000,00	0,00	1.200.000,00	1.200.000,00	0,00	0,00	1.200.000,00
75082	Programa formación e Investigación	236.827,00	0,00	236.827,00	236.827,00	236.827,00	0,00	0,00
75094	Progama de Implantación y acreditación de titula	80.000,00	0,00	80.000,00	80.000,00	40.000,00	0,00	40.000,00
75099	OTRAS TRANSFERENCIAS DE LA CAE	40.000,00	9.657,50	49.657,50	34.652,56	26.657,50	4,94	7.995,06
750A6	Cursos de Verano Asamblea de Extremadura	3.000,00	0,00	3.000,00	0,00	0,00	0,00	0,00
75145	OTRAS CC AA PROYECTOS Y ACTIVIDADES I D	1.000,00	0,00	1.000,00	0,00	0,00	0,00	0,00
	Subtotal Art. 75	22.780.268,00	1.834.615,13	24.614.883,13	12.048.145,99	6.719.990,42	66.113,86	5.328.155,57
76001	SUBVENCIONES PARA CURSOS DE VERANO	14.000,00	0,00	14.000,00	10.000,00	0,00	0,00	10.000,00
76063	AYUNTAMIENTOS ACTIVIDADES I D	1.000,00	0,00	1.000,00	0,00	0,00	0,00	0,00
76100	SUBV.DIVERSAS DE DIPUTACIONES	10.000,00	10.000,00	20.000,00	10.000,00	10.000,00	0,00	0,00
76101	SUBV.PARA CURSOS DE VERANO	10.000,00	0,00	10.000,00	0,00	0,00	0,00	0,00

UNIVERSIDAD DE EXTREMADURA

ESTADO DE LIQUIDACIÓN DEL PRESUPUESTO

LIQUIDACIÓN DEL PRESUPUESTO DE INGRESOS DEL EJERCICIO 2023

Económica	Explicación	Previsiones Presupuestarias			Derechos Reconocidos Netos	Recaudación Neta	Derechos Cancelados	Dchos. Recon. Pdtes. de Cobro a 31 de Diciembre
		Iniciales	Modificaciones	Definitivos				
76164	DIPUTACIONES ACTIVIDADES I D	358.500,00	92.000,00	450.500,00	420.500,00	420.500,00	0,00	0,00
	Subtotal Art. 76	393.500,00	102.000,00	495.500,00	440.500,00	430.500,00	0,00	10.000,00
77900	TRANSFERENCIAS PARA PROGRAMAS DISTINTOS 541A	0,00	2.500,00	2.500,00	2.500,00	2.500,00	10.000,00	0,00
77901	SUBV.PARA CURSOS DE VERANO	18.000,00	0,00	18.000,00	5.000,00	5.000,00	0,00	0,00
77909	OTRAS TRANSFERENCIAS DE EMPRESAS PRIVADAS	580.000,00	120.000,00	700.000,00	700.000,00	700.000,00	0,00	0,00
77935	EMPRESAS PRIVADAS ACTIVIDADES I D	19.032,00	0,00	19.032,00	0,00	0,00	0,00	0,00
	Subtotal Art. 77	617.032,00	122.500,00	739.532,00	707.500,00	707.500,00	10.000,00	0,00
78000	CURSOS DE VERANO	0,00	0,00	0,00	5.140,00	5.140,00	0,00	0,00
78001	TRANSFERENCIAS DE FAMILIAS E INSTITUCIONES	115.000,00	564.761,44	679.761,44	290.721,72	245.040,96	20.469,29	45.680,76
	Subtotal Art. 78	115.000,00	564.761,44	679.761,44	295.861,72	250.180,96	20.469,29	45.680,76
79921	PROGRAMAS COOPERACION INTERNACIONAL	0,00	6.842,00	6.842,00	6.842,00	6.842,00	0,00	0,00
79946	PROGRAMA MARCO PROYECTOS I D	2.396.001,05	7.150.888,33	9.546.889,38	7.200.030,38	3.729.038,99	114.424,22	3.470.991,39
79949	PROG COOPERACION TRANSFRONTERIZA INTERREG	0,00	37.612,59	37.612,59	37.612,59	37.612,59	0,00	0,00
	Subtotal Art. 79	2.396.001,05	7.195.342,92	9.591.343,97	7.244.484,97	3.773.493,58	114.424,22	3.470.991,39
	Subtotal Cap. 7	32.619.535,05	16.308.748,38	48.928.283,43	33.833.169,51	24.425.904,34	223.725,21	9.407.265,17
83000	A CORTO PLAZO	36.000,00	0,00	36.000,00	19.900,00	788,33	0,00	19.111,67
	Subtotal Art. 83	36.000,00	0,00	36.000,00	19.900,00	788,33	0,00	19.111,67
84100	Devolución de fianzas constituidas	5.000,00	0,00	5.000,00	0,00	0,00	0,00	0,00
	Subtotal Art. 84	5.000,00	0,00	5.000,00	0,00	0,00	0,00	0,00
87002	REMANENTES GENERICOS	0,00	49.356.482,81	49.356.482,81	0,00	0,00	0,00	0,00
	Subtotal Art. 87	0,00	49.356.482,81	49.356.482,81	0,00	0,00	0,00	0,00
	Subtotal Cap. 8	41.000,00	49.356.482,81	49.397.482,81	19.900,00	788,33	0,00	19.111,67
	TOTAL	192.682.326,44	69.187.817,95	261.870.144,39	190.996.866,90	170.868.820,08	3.544.424,68	20.128.046,82

UNIVERSIDAD DE EXTREMADURA

ESTADO DE LIQUIDACIÓN DEL PRESUPUESTO

LIQUIDACIÓN DEL PRESUPUESTO DE INGRESOS DEL EJERCICIO 2023

Explicación	Previsiones Presupuestarias			Derechos Reconocidos Netos	Recaudación Neta	Derechos Cancelados	Dchos. Recon. Pdtes. de Cobro a 31 de Diciembre
	Iniciales	Modificaciones	Definitivos				
Total Capitulo 1	0,00	0,00	0,00	0,00	0,00	0,00	0,00
Total Capitulo 2	0,00	0,00	0,00	0,00	0,00	0,00	0,00
Total Capitulo 3	25.361.733,00	2.835.994,91	28.197.727,91	29.762.509,99	19.637.144,61	3.233.987,80	10.125.365,38
Total Capitulo 4	134.438.961,00	605.186,73	135.044.147,73	127.003.219,09	126.492.171,58	0,00	511.047,51
Total Capitulo 5	221.097,39	81.405,12	302.502,51	378.068,31	312.811,22	86.711,67	65.257,09
Total operaciones corrientes	160.021.791,39	3.522.586,76	163.544.378,15	157.143.797,39	146.442.127,41	3.320.699,47	10.701.669,98
Total Capitulo 6	0,00	0,00	0,00	0,00	0,00	0,00	0,00
Total Capitulo 7	32.619.535,05	16.308.748,38	48.928.283,43	33.833.169,51	24.425.904,34	223.725,21	9.407.265,17
Total Operaciones de capital	32.619.535,05	16.308.748,38	48.928.283,43	33.833.169,51	24.425.904,34	223.725,21	9.407.265,17
Total operaciones no financieras	192.641.326,44	19.831.335,14	212.472.661,58	190.976.966,90	170.868.031,75	3.544.424,68	20.108.935,15
Total Capitulo 8	41.000,00	49.356.482,81	49.397.482,81	19.900,00	788,33	0,00	19.111,67
Total Capitulo 9	0,00	0,00	0,00	0,00	0,00	0,00	0,00
Total Operaciones financieras	41.000,00	49.356.482,81	49.397.482,81	19.900,00	788,33	0,00	19.111,67
Total presupuesto de ingresos	192.682.326,44	69.187.817,95	261.870.144,39	190.996.866,90	170.868.820,08	3.544.424,68	20.128.046,82

C.3 Resultado Presupuestario.



UNIVERSIDAD DE EXTREMADURA
ESTADO DE LIQUIDACIÓN DEL PRESUPUESTO
RESULTADO PRESUPUESTARIO DEL EJERCICIO 2023

Conceptos	Derechos Reconocidos Netos	Obligaciones Reconocidas Netas	Importes
1. (+) Operaciones No Financieras	190.976.966,90	185.228.364,98	5.748.601,92
CAPITULO I	0,00	127.858.064,68	-127.858.064,68
CAPITULO II	0,00	16.522.886,01	-16.522.886,01
CAPITULO III	29.762.509,99	1.385,83	29.761.124,16
CAPITULO IV	127.003.219,09	3.243.548,06	123.759.671,03
CAPITULO V	378.068,31	0,00	378.068,31
CAPITULO VI	0,00	37.602.480,40	-37.602.480,40
CAPITULO VII	33.833.169,51	0,00	33.833.169,51
2. (+) Operaciones Con Activos Financieros	19.900,00	19.900,00	0,00
CAPITULO VIII	19.900,00	19.900,00	0,00
I. RESULTADO PRESUPUESTARIO DEL EJERCICIO (1+2)	190.996.866,90	185.248.264,98	5.748.601,92
CAPITULO IX	0,00	317.038,54	-317.038,54
II. VARIACIÓN NETA DE PASIVOS FINANCIEROS	0,00	317.038,54	-317.038,54
III. SALDO PRESUPUESTARIO DEL EJERCICIO (I + II)	190.996.866,90	185.565.303,52	5.431.563,38
3. (+) Créditos financiados con remanente de tesorería			0,00
4. (-) Desviaciones de financiación positivas por recursos de			19.288.716,48
5. (+) Desviaciones de financiación negativas de gastos con			4.689.596,46
IV. SUPERAVIT O DEFICIT DE FINANCIACIÓN DEL EJERCICIO (III + 3 + 4 + 5)			-9.167.556,64

D. MEMORIA

D.1. Organización.

D.1.1 Actividad.

D.1.1. Actividad.

La Universidad de Extremadura (en adelante “la Universidad”) es una institución de derecho público dedicada a la docencia, al estudio y a la investigación. Se regula por la Ley Orgánica 2/2023, de 22 de marzo, del Sistema Universitario (en adelante LOSU), por sus Estatutos, y por la normativa anual incluida en el presupuesto. Dispone de personalidad jurídica propia y patrimonio propio y desarrolla sus funciones en régimen de autonomía.

De conformidad con el artículo 3 de la Ley Orgánica 2/2023, de 22 de marzo, del Sistema Universitario, la autonomía comprende y requiere:

- a) El establecimiento de las líneas estratégicas de la universidad, entre otras, en las políticas docentes, de investigación e innovación, de aseguramiento de la calidad, de gestión financiera, de personal, de estudiantado, de cultura y de internacionalización.
- b) La elaboración de sus Estatutos, en el caso de las universidades públicas, y de sus normas de organización y funcionamiento, en el caso de las universidades privadas, así como de las demás normas de régimen interno.
- c) La determinación de su organización y estructuras, incluida la creación de organismos y entidades que actúen como apoyo para sus actividades.
- d) La elección, designación y remoción de las personas titulares de los correspondientes órganos de gobierno y de representación.
- e) La autonomía económica y financiera.
- f) La propuesta y determinación de la estructura y organización de la oferta de enseñanzas universitarias oficiales, así como de enseñanzas propias universitarias, incluida la formación a lo largo de la vida.
- g) La elaboración y aprobación de planes de estudio conducentes a la obtención de títulos universitarios oficiales de Grado o de Máster Universitario, o que conduzcan a la obtención de títulos propios, así como la oferta de programas de Doctorado.
- h) La expedición de los títulos correspondientes a las enseñanzas universitarias de carácter oficial, así como de títulos propios, incluida la formación a lo largo de la vida.
- i) El establecimiento e implantación de programas de investigación y de transferencia e intercambio del conocimiento e innovación.
- j) La selección, formación y promoción del personal docente e investigador y personal técnico, de gestión y de administración y servicios, así como la determinación de las condiciones en que han de desarrollar sus actividades y las características de éstas.
- k) El establecimiento de sus relaciones de puestos de trabajo o plantillas, y su eventual modificación.
- l) La admisión del estudiantado, régimen de permanencia, verificación de conocimientos, competencias y habilidades, y la gestión de sus expedientes académicos.

- m) El fomento y la gestión de programas de movilidad propios o promovidos por las Administraciones Públicas.
- n) La organización y desarrollo de actividades de tutoría académica y de apoyo al estudiantado.
- ñ) El impulso de programas específicos de becas y ayudas al estudiantado, así como, en su caso, la colaboración en la gestión de éstos cuando son establecidos por las Administraciones Públicas.
- o) La definición, estructuración y desarrollo de sistemas internos de garantía de la calidad de las actividades académicas.
- p) La definición, estructuración y desarrollo de políticas propias que contribuyan a la internacionalización de la Universidad.
- q) El establecimiento de relaciones con otras universidades, instituciones, organismos, Corporaciones de Derecho Público, Administraciones Públicas o empresas y entidades locales, nacionales e internacionales, con el objeto de desarrollar algunas de las funciones que le son propias a la Universidad.
- r) El desarrollo de las normas de convivencia y de los mecanismos de mediación para la solución alternativa de los conflictos en el ámbito universitario.
- s) Cualquier otra competencia o actuación necesaria para el adecuado cumplimiento de las funciones estipuladas en el artículo 2.

Por su parte, el artículo 2 del Decreto 65/2003, de 8 de mayo, por el que se aprueban los Estatutos de la Universidad de Extremadura (modificado por el Decreto 190/2010, de 1 de octubre) establece que, en la prestación del servicio público de la educación superior mediante la docencia, el estudio y la investigación, son funciones de la Universidad las siguientes:

- A. La preparación tanto para el ejercicio de actividades profesionales que exijan la aplicación de conocimientos y métodos científicos como para el ejercicio de la creación artística mediante la impartición de las correspondientes enseñanzas.
- B. La creación, el desarrollo y transmisión crítica de la ciencia, de la técnica y tecnología, de las ciencias humanas y sociales, así como de las artes, con el fin de servir a la sociedad, en la satisfacción de sus necesidades educativas, culturales y profesionales, favoreciendo la formación permanente y libre de sus miembros.
- C. La difusión, la valoración y la transferencia del conocimiento al servicio de la cultura, de la calidad de vida y del desarrollo económico.
- D. La difusión del conocimiento y de la cultura mediante la extensión universitaria y la formación permanente.
- E. El apoyo científico y técnico al desarrollo social, económico y cultural, así como el mejor conocimiento en todos sus aspectos de la Comunidad Autónoma de Extremadura.

- F. La proyección nacional e internacional de nuestra cultura, la cooperación para el desarrollo, y el intercambio científico, técnico y artístico con otras instituciones y entidades tanto españolas como extranjeras.
- G. La conservación, incremento y difusión de su patrimonio artístico, científico, técnico, documental e inmobiliario.

La actividad anual de la Universidad se concreta en sus Presupuestos, elaborados sobre la base de los ingresos procedentes de:

- Las transferencias para gastos corrientes y de capital fijadas anualmente por la Comunidad Autónoma de Extremadura.
- Los ingresos por los precios públicos por servicios académicos y demás derechos que legalmente se establezcan. En el caso de estudios conducentes a la obtención de títulos de carácter oficial y validez en todo el territorio nacional, los precios públicos y derechos los fijará la Comunidad Autónoma de Extremadura, dentro de los límites que establezca la Conferencia General de Política Universitaria que estarán relacionados con los costes de prestación del servicio. Asimismo, se consignarán las compensaciones correspondientes a los importes derivados de las exenciones y reducciones que legalmente se dispongan en materia de precios públicos y demás derechos.
- Los precios de enseñanzas propias, cursos de especialización y los referentes a las demás actividades autorizadas a las Universidades se atenderán a lo que establezca el Consejo Social, debiendo ser, en todo caso, aprobados junto con los presupuestos anuales en los que se deban aplicar.
- Los ingresos procedentes de transferencias de entidades públicas y privadas, así como de herencias, legados o donaciones.
- Los rendimientos procedentes de su patrimonio y de aquellas otras actividades económicas que desarrollen según lo previsto en esta Ley y en sus propios Estatutos.
- Todos los ingresos procedentes de los contratos previstos en el artículo 60 de la LOSU.
- Los remanentes de tesorería y cualquier otro ingreso.
- El producto de las operaciones de crédito que concierten, debiendo ser compensado para la consecución del necesario equilibrio presupuestario de la Comunidad Autónoma de Extremadura, la cual, en todo caso, deberá autorizar cualquier operación de endeudamiento.

En el Presupuesto también se prevén los gastos necesarios para la actividad de la Universidad, entre otros:

- Gastos del Personal Docente e Investigador, y de Administración y Servicios.
- Gastos de funcionamiento, conservación y mantenimiento.
- Gastos de infraestructura y mantenimiento de material científico.
- Gastos de inversión en infraestructuras universitarias y de equipamiento.
- Becas, formación de personal y otros gastos.

El Presupuesto es público, único y equilibrado en el momento de su aprobación y comprende la totalidad de los ingresos y gastos del ejercicio. El Presupuesto de Ingresos es de carácter estimativo, por lo que es posible que los ingresos realizados difieran de los presupuestados. Por el contrario, el Presupuesto de Gastos es limitativo, no pudiendo ser mayor el volumen de gastos realizados que los incluidos en el Presupuesto, sin perjuicio de las modificaciones presupuestarias que puedan autorizarse conforme a la normativa de aplicación.

El Presupuesto de cada ejercicio se liquidará en cuanto a la recaudación de derechos y el pago de obligaciones el 31 de diciembre del año natural correspondiente, quedando a cargo de la Tesorería universitaria todos los ingresos y pagos pendientes, según sus respectivas contracciones.

La actividad de la Universidad, así como su autonomía, se fundamentan en el principio de libertad académica, que se manifiesta en las libertades de cátedra, de investigación y de estudio.

La autonomía universitaria exige y hace posible que docentes, investigadores y estudiantes cumplan con sus respectivas responsabilidades, en orden a la satisfacción de las necesidades educativas, científicas y profesionales de la sociedad, así como que las universidades rindan cuentas del uso de sus medios y recursos a la sociedad.

D.1.2 Normativa aplicable.

D.1.2. Normativa Aplicable

A.- Normativa Estatal

A.1.- Universidades

- Ley Orgánica 2/2023, de 22 de marzo, del Sistema Universitario
- Real Decreto-ley 14/2012, de 20 de abril, medidas urgentes de racionalización del gasto público en el ámbito educativo.
- Ley 24/2015 de patentes.
- Ley 14/2011, de 1 de junio, de la Ciencia, la Tecnología y la Innovación.
- Ley 14/2007, de 3 de julio, de Investigación biomédica.
- Ley 2/2011, de 4 de marzo, de Economía Sostenible.
- Ley Orgánica 4/2011, de 11 de marzo, complementaria de la Ley de Economía Sostenible.
- Ley 7/2007, de 12 de abril, del Estatuto Básico del Empleado Público.
- Ley 15/2014, de 16 de septiembre, de racionalización del Sector Público y otras medidas de reforma administrativa.
- Real Decreto Legislativo 5/2015, de 30 de octubre, por el que se aprueba el texto refundido de la Ley del Estatuto Básico del Empleado Público.
- Real Decreto 1393/2007, de 29 de octubre, establece la ordenación de las enseñanzas universitarias oficiales.
- Real Decreto 99/2011, de 28 de enero, regula las enseñanzas oficiales de doctorado.
- Real Decreto 1027 /2011, de 15 de julio, por el que se establece el Marco Español de Cualificaciones para la Educación Superior.
- Real Decreto 1791/2010, de 30 de diciembre, aprueba el Estatuto del Estudiante Universitario.
- Real Decreto 989/2008, de 13 de junio, regula la contratación excepcional de profesores colaboradores.
- Real Decreto 1892/2008, de 14 de noviembre, regula las condiciones para el acceso a las enseñanzas universitarias oficiales de grado y los procedimientos de admisión a las universidades públicas españolas.
- Real Decreto 1558/1986, de 28 de junio, por el que se establecen las bases generales del régimen de conciertos entre las Universidades y las Instituciones sanitarias.
- Real Decreto 898/1985, de 30 de abril, sobre régimen del profesorado universitario.
- Real Decreto 1313/2007, de 5 de octubre, por el que se regula el régimen de los concursos de acceso a cuerpos docentes universitarios.
- Real Decreto 1312/2007, de 5 de octubre, por el que se establece la acreditación nacional para el acceso a los cuerpos docentes universitarios.
- Real Decreto 1086/1989, de 28 de agosto, sobre retribuciones del profesorado universitario.
- Real Decreto 63/2006, de 27 de enero, por el que se aprueba el Estatuto del personal investigador en formación.
- Real Decreto 412/2014, de 6 de junio, por el que se establece la normativa básica de los procedimientos de admisión a las enseñanzas universitarias oficiales de Grado.
- Real Decreto 1067/2015, de 27 de noviembre, por el que se crea la Agencia Estatal de Investigación y se aprueba su Estatuto.
- Real Decreto 22/2015, de 23 de enero, por el que se establecen los requisitos de expedición del Suplemento Europeo a los títulos regulados en el Real Decreto 1393/2007, de 29 de octubre, por el que se establece la ordenación de las enseñanzas universitarias oficiales y se modifica el Real Decreto 1027/2011, de 15 de julio, por el que se establece el Marco Español de Cualificaciones para la Educación Superior.

- Real Decreto 420/2015, de 29 de mayo, de creación, reconocimiento, autorización y acreditación de universidades y centros universitarios.
- Real Decreto 195/2016, de 13 de mayo, por el que se establecen los requisitos para la expedición del Suplemento Europeo al Título Universitario de Doctor.

A.2.- Presupuestaria

- Ley 47/2003, de 26 noviembre, Ley General Presupuestaria.
- Ley Orgánica 2/2012, de 27 de abril, de Estabilidad Presupuestaria y Sostenibilidad Financiera.
- Real Decreto-ley 8/2010, de 20 de mayo, por el que se adoptan medidas extraordinarias para la reducción del déficit público.
- Real Decreto-ley 20/2012, de 13 de julio, de medidas para garantizar la estabilidad presupuestaria y de fomento de la competitividad.
- Ley 25/2013, de 27 de diciembre, de impulso de la factura electrónica y creación del registro contable de facturas en el Sector Público.
- Real Decreto-ley 10/2015, de 11 de septiembre, por el que se conceden créditos extraordinarios y suplementos de crédito en el presupuesto del Estado y se adoptan otras medidas en materia de empleo público y de estímulo a la economía.

A.3.- Contratación.

- Real Decreto 817/2009, de 8 de mayo, que desarrolla parcialmente la Ley 30/2007, de 30 de octubre de 2007, de Contratos del Sector Público.
- Real Decreto 1098/2001, de 12 de octubre, por el que se aprueba el Reglamento general de la Ley de Contratos de las Administraciones Públicas.
- Ley 9/2017, de 8 de noviembre, de Contratos del Sector Público, por la que se transponen al ordenamiento jurídico español las Directivas del Parlamento Europeo y del Consejo 2014/23/UE y 2014/24/UE, de 26 de febrero de 2014
- Ley 12/2018, de 26 de diciembre, de contratación pública socialmente responsable de Extremadura.
- Decreto-Ley 1/2022, de 2 de marzo, de medidas urgentes de mejora de la calidad en la contratación pública para la reactivación económica.

B.- Normativa Autonómica

B.1.- Universidades

- Ley 1/2010, de 7 de enero, del Consejo Social de la Universidad de Extremadura.
- Orden de 24 de abril 2013, por la que se aprueba el Reglamento de Organización y Funcionamiento del Consejo Social de la Universidad de Extremadura.
- Ley 10/2010, de 16 de noviembre, de la Ciencia, la Tecnología y la Innovación de Extremadura.
- Ley 6/2011, de 23 de marzo, de Subvenciones de la Comunidad Autónoma de Extremadura.
- Ley 8/2014, de 1 de octubre, por la que se establece un marco de financiación estable para la Universidad de Extremadura.

- Decreto 59/2019, de 21 de mayo, por el que se fijan los precios públicos de enseñanzas conducentes a la obtención de títulos oficiales en la Universidad de Extremadura para el curso académico 2019-2020.
- Decreto 47/2020, de 29 de julio, por el que se fijan los precios públicos de enseñanzas conducentes a la obtención de títulos oficiales en la Universidad de Extremadura para el curso académico 2020-2021.
- Decreto 94/2002, de 8 de julio, que regula el régimen de personal docente e investigador contratado de la Universidad de Extremadura.
- Decreto 114/2007, de 22 de mayo, por el que se regula complementos retributivos adicionales del personal docente e investigador de la Universidad de Extremadura.
- Decreto 203/2013, de 29 octubre, por el que se regula complementos retributivos adicionales del personal docente e investigador de la Universidad de Extremadura.
- Acuerdo del Consejo de Gobierno de 28 de mayo de 2020 por el que se aprueba la normativa de contratación del profesorado en régimen laboral de la UEx.
- Resolución de 5 de abril 2004, por el que se aprueba la Normativa para la Contratación de Profesorado de la Universidad de Extremadura.
- Resolución de 29 de enero 2007, sobre personal con actividad prioritariamente investigadora de la Universidad de Extremadura.
- Orden de 24 de enero 1991, sobre Concierto entre la Universidad de Extremadura y el Instituto Nacional de la Salud.

B.2.- Presupuestaria y Patrimonial

- Ley 5/2007, de 19 de abril, General de Hacienda Pública de la Comunidad Autónoma de Extremadura.
- Ley 6/2010, de 23 de junio, de medidas urgentes y complementarias para la reducción del déficit público en la Comunidad Autónoma de Extremadura.
- Ley 2/2008, de 16 junio, Patrimonio de la Comunidad Autónoma de Extremadura
- Decreto-Ley 1/2012, de 25 de junio, de medidas urgentes para contención del gasto público y la adaptación del funcionamiento de los servicios públicos a la realidad económica y social en Extremadura (DOE de 26 de junio).
- Decreto 118/2009, de 29 de mayo, por el que se aprueba el Reglamento General del Inventario del Patrimonio de la Comunidad Autónoma de Extremadura.
- Resolución de 3 de abril de 2009 de la Intervención General de la Junta de Extremadura, por la que se dictan instrucciones sobre la rendición de Cuentas Anuales de las Entidades que conforman el sector público autonómico.

B.3.- Contratación

- Ley 12/2018, de 26 de diciembre, de contratación pública socialmente responsable de Extremadura.

C.- Normativa de la Universidad

- Decreto 65/2003, de 8 de mayo, por el que se aprueban los Estatutos de la Universidad de Extremadura.
- Decreto 190/2010, de 1 de octubre, por el que se modifican los Estatutos de la Universidad de Extremadura.
- Instrucción 2/2015, de 23 de Julio, de la Gerencia de la Universidad de Extremadura por la que se dictan Instrucciones relativas a la facturación electrónica en el seno de la misma.
- Instrucción 3/2015, de 23 de Julio, de la Gerencia de la Universidad de Extremadura por la que se dictan normas sobre el procedimiento para la gestión del Inventario de la misma, a raíz de la implantación del módulo correspondiente del Sistema Universitas XXI-Económico.
- Instrucción 2/2020, de 31 de enero, de la Gerencia de la Universidad de Extremadura por la que se adoptan medidas de lucha contra la morosidad en el pago a proveedores.
- II Convenio Colectivo del Personal Docente e Investigador Laboral de la Universidad de Extremadura. Resolución de 14 de junio de 2020, de la Dirección General de Trabajo, por la que se dispone su publicación en el DOE de 01/07/2020.
- III Acuerdo Regulador de las condiciones de trabajo del Personal Funcionario de Administración y Servicios de la Universidad de Extremadura. Resolución de 10 de febrero de 2021, de la Dirección General de Trabajo, por la que se dispone su publicación en el DOE de 22/02/2021.
- Acuerdo normativo para la aplicación y desarrollo en el ámbito de la Universidad de Extremadura de las medidas establecidas para garantizar la estabilidad presupuestaria, aprobada por el Consejo de Gobierno en sesión de 27 de septiembre de 2012. *(DOE de 28 de septiembre de 2012).*
- IV Convenio Colectivo para el Personal Laboral de Administración y Servicios de la Universidad de Extremadura. Resolución de 4 de agosto de 2020, de la Dirección General de Trabajo, por la que se dispone su publicación en el DOE de 20/08/2020.
- Instrucción 1/2024, de 2 de febrero de 2024, por la que se aprueban las normas de gestión de los contratos menores a tramitar mediante el sistema de Caja Fija en el ámbito de la Universidad de Extremadura.
- Instrucción 2/2024, de 19 de febrero de 2024, de la Gerencia de la Universidad de Extremadura por la que se limita el empleo de efectivo con cargo al sistema de Caja Fija de Investigación en el ámbito de la Universidad de Extremadura.

D.1.3 Estructura organizativa básica.

D.1.3. Estructura organizativa básica.

Conforme a los Estatutos, la Universidad de Extremadura, a efectos del cumplimiento de sus fines, estará constituida **por Facultades, Escuelas, Departamentos e Institutos Universitarios de Investigación** y por **aquellos otros Centros o estructuras necesarias** para el desempeño de sus funciones.

Las **Escuelas y Facultades** son los centros encargados de la organización de las enseñanzas y de los procesos académicos, administrativos y de gestión conducentes a la obtención de Títulos de Grado. Podrán impartir también enseñanzas conducentes a la obtención de otros Títulos, así como llevar a cabo aquellas otras funciones que determine la Universidad.

Los **Departamentos** son los órganos encargados de coordinar las enseñanzas de una o varias áreas de conocimiento en uno o varios centros, de acuerdo con la programación docente de la Universidad, promover y apoyar las actividades e iniciativas docentes e investigadoras del profesorado y ejercer cuantas funciones les sean determinadas por los Estatutos. Sin perjuicio de las funciones que la Ley asigna a los **Departamentos** en materia de investigación, la actividad investigadora se estructura en la Universidad en **Grupos de Investigación**.

La Universidad cuenta con **17 Centros Universitarios propios y 2 adscritos, la Escuela Internacional de Doctorado, 40 Departamentos y 15 Institutos Universitarios de Investigación**, cuatro de ellos creados en 2014, dos en 2015, dos en 2017, cinco en 2018, uno en 2019 y uno en 2022. Está implantada en cuatro campus: Badajoz, Cáceres, Mérida y Plasencia.

En el curso 2023-24, se han impartido en la Universidad de Extremadura 64 titulaciones oficiales de Grado y 12 dobles Grados, así como 44 títulos oficiales de Máster (11 de ellos de investigación) y 25 Programas de doctorado.

El número total de estudiantes matriculados, incluyendo los de doctorado y de centros adscritos, ha descendido a 19.913 en el curso 2023-24 (20.556 estudiantes en el curso anterior 2022-23)¹.

Otras estructuras.

Además de las estructuras indicadas, la Universidad cuenta con otras creadas al amparo de sus Estatutos para el mejor cumplimiento de sus fines (Servicios, Unidades, Oficinas etc...), concretamente fomentará la prestación de servicios orientados al desarrollo de sus funciones docentes e investigadoras, y a la promoción de actividades culturales, deportivas, asistenciales, de extensión universitaria y de relación con la sociedad. Estos servicios podrán ser:

- a) De apoyo a la docencia y a la investigación,
- b) De asistencia a la Comunidad Universitaria y relaciones con la sociedad y
- c) De apoyo y asesoramiento al Gobierno de la Universidad.

Así, son **Servicios básicos de apoyo a la docencia y a la investigación**, dependientes funcionalmente del Rector, o del Vicerrector en quien lo delegue: el de Biblioteca, Archivos y Documentación, el de Gestión y Transferencia de Resultados de la Investigación, el de

¹ El número de estudiantes matriculados del curso 2023-24 es un dato provisional a fecha 8 de abril de 2024. Los datos definitivos se calcularán en noviembre de 2024.

Publicaciones, el de Informática, el de Mantenimiento de material científico, otros servicios de apoyo a la investigación (Protección Radiológica, Animalario, etc...), el Hospital Clínico Veterinario y la Clínica Podológica Universitaria.

Son **Servicios básicos de asistencia a la Comunidad Universitaria**: el de Actividad Física y del Deporte, el de Actividades Culturales, el de Acción Social y Asistencial, y la Residencia V Centenario de Jarandilla de la Vera.

El Servicio de Inspección es un **servicio básico de apoyo y asesoramiento al gobierno de la Universidad de Extremadura**.

Por último, la Universidad dispone de tres **Unidades** (Unidad Técnica de Obras y Mantenimiento, Unidad Técnica de Evaluación y Calidad y Unidad de Atención al Estudiante), nueve **Oficinas** (Oficina de Calidad y Estrategia, Oficina Universitaria de Cooperación y Acción Solidaria, de Mediación, de Orientación Laboral, de Responsabilidad Social Universitaria, de Universidad Saludable, para la Igualdad, de Medio Ambiente y la oficina de Transparencia y Datos Abiertos), y tres Secretariados (de Relaciones Internacionales, de Servicios Culturales y de Formación Permanente).

Órganos de representación y gobierno de la Universidad.

Los **órganos unipersonales de representación y gobierno** de la Universidad son: El Rector (máxima autoridad académica de la Universidad, ostentando su representación legal y pública), Vicerrectores (8), Secretario General, Gerente, Decanos de Facultades, Directores de Escuelas, Directores de Departamentos, Directores de Institutos Universitarios de Investigación, y cualesquiera otros cargos de designación directa por el Rector o de designación a propuesta de los Decanos o Directores de conformidad con lo dispuesto en los Estatutos.

Las funciones que corresponden al **Rector** son las establecidas en el art. 93 de los Estatutos, entre ellas: dirigir la gestión económica y administrativa de la Universidad, y ordenar y autorizar el gasto conforme a lo previsto en el Presupuesto de la Universidad.

Corresponde a los **Vicerrectores** la coordinación y dirección de las áreas de competencias que les asigne el Rector, quien podrá delegar en ellos las funciones que estime convenientes.

El **Secretario General** es el fedatario de los actos y acuerdos tomados en órganos colegiados de la Universidad en los que actúe como tal.

Al **Gerente**, le corresponde la gestión de los servicios administrativos y económicos de la Universidad.

Los **Decanos de Facultad y Directores de Escuela** ostentan la representación de sus Centros y ejercen las funciones de dirección y gestión ordinaria de éstos.

El **Director de Departamento** coordina las actividades propias del mismo, ejecuta sus acuerdos, ostenta su representación y dirige la actividad del personal de administración y servicios adscrito al Departamento.

Los **órganos colegiados de representación y gobierno** de la Universidad son los siguientes: Claustro Universitario, Consejo Social, Consejo de Gobierno, Juntas de Facultades, Juntas de Escuelas, Consejos de Departamentos, y Consejos de Institutos Universitarios de Investigación.

El **Claustro** es el máximo órgano de representación de la comunidad universitaria extremeña. Estará formado por el Rector, quien lo presidirá, el Secretario General, quien actuará como Secretario, el Gerente, y 300 miembros electos de la comunidad universitaria.

El **Consejo Social** es el órgano de participación de la sociedad en la Universidad. En representación de la Universidad, serán miembros del Consejo Social, al menos, el Rector, el Secretario General y el Gerente, así como un profesor, un estudiante y un representante del personal de administración y servicios, elegidos por el Consejo de Gobierno de entre sus miembros.

Corresponde al **Consejo Social**, entre otras funciones establecidas en el artículo 80 de los Estatutos de la Universidad: supervisar las actividades de carácter económico de la Universidad y del rendimiento de sus servicios, promover la colaboración de la sociedad en la financiación de la Universidad, aprobar el Presupuesto a propuesta del Consejo de Gobierno y aprobar las Cuentas Anuales de la Universidad y las de las entidades que de ella puedan depender y sin perjuicio de la legislación mercantil u otra a las que dichas entidades se encuentren sometidas en función de su personalidad jurídica.

El **Consejo de Gobierno** es el órgano de gobierno de la Universidad. Le corresponde establecer las líneas estratégicas y programáticas de la Universidad, así como las directrices y procedimientos para su aplicación, en los ámbitos de organización de las enseñanzas, investigación, recursos humanos y económicos y elaboración de los presupuestos, y ejerce las funciones previstas en la Ley Orgánica de Universidades y las que establezcan los Estatutos.

El órgano de gobierno de las Facultades o Escuelas de la Universidad es la **Junta de Facultad o Escuela**, que será presidida por el Decano o Director. A ella compete el establecimiento de las líneas generales de actuación del Centro y el control de la labor de sus órganos de gestión y dirección.

El **Consejo de Departamento** es el órgano colegiado de gobierno del mismo, y ejerce las máximas funciones de normativa interna y organización de la actividad docente e investigadora.

Defensor universitario.

La **Defensoría Universitaria** es el órgano unipersonal encargado de velar por el respeto a los derechos y libertades de los miembros de la comunidad universitaria ante las actuaciones de los diferentes órganos y servicios de la Universidad de Extremadura.

Organización contable.

La contabilidad se gestiona a nivel centralizado por medio del módulo correspondiente del Subsistema Económico del sistema UNIVERSITAS XXI², desarrollado por la empresa Universitas XXI – Soluciones y Tecnología para la Universidad, de implantación en la mayoría de las Universidades Públicas.

² El Sistema Universitas XXI se compone de los Subsistemas integrados: Económico, Recursos Humanos, Académico e Investigación.

La ejecución del Presupuesto de gastos se realiza a nivel descentralizado en su mayor parte, correspondiendo la autorización del gasto al responsable de los distintos Centros, Departamentos, Servicios, etc... con dotación diferenciada en los mismos, de conformidad con la delegación prevista en los Estatutos y en las normas de Ejecución Presupuestaria para 2023. La autorización del pago corresponde al Rector, y está centralizada.

- **Principales responsables**

Los principales responsables de la Universidad en el ámbito de sus respectivas competencias:

- Rector.
- Vicerrectora de Planificación Académica.
- Vicerrector de Investigación y Transferencia.
- Vicerrector de Profesorado.
- Vicerrectora de Estudiantes, Empleo y Movilidad.
- Vicerrector de Transformación Digital.
- Vicerrector de Economía.
- Vicerrector de Extensión Universitaria.
- Vicerrectora de Calidad y Estrategia.
- Secretario General.
- Gerente.
- Decanos y Directores de Centros Universitarios.
- Directores de Departamentos.
- Directores de los diferentes Servicios Universitarios.
- Investigador principal de los Grupos de Investigación.
- Dentro de la estructura orgánica de la Gerencia, en lo que atañe a la gestión económica, y también a la de recursos humanos, académica y de investigación, con repercusión en la primera:
 - Vicegerente de Asuntos Económicos.
 - Vicegerente de Recursos Humanos.
 - Jefe del Servicio de Gestión Financiera y Presupuestaria (gestión contable).
 - Jefe del Servicio de Gestión Económica, Contratación y Patrimonio.
 - Jefa del Servicio de Recursos Humanos.
 - Jefa del Servicio de Retribuciones y Seguridad Social
 - Jefa del Servicio de Recursos Humanos de la Investigación
 - Directora del Servicio de Gestión y Transferencia de Resultados de la Investigación (dependencia orgánica del Gerente y funcional del Vicerrectorado competente en la materia).
 - Jefe del Servicio de Acceso y Gestión de Estudios de Grado.
 - Jefe del Servicio de Becas, Estudios de Posgrado y Títulos Propios.
 - Control Interno. - Jefa del Servicio de Control Interno, que depende orgánica y funcionalmente del Rector.

Las sociedades, fundaciones y spin-off en las que existe participación de la Universidad, si bien minoritaria en el capital o en la dotación fundacional, son las siguientes:

Entidades y Fundaciones:

- Fundación Universidad-Sociedad.
- Portal Universia, Red de Universidades S.A.
- Fundación para el Desarrollo de la Ciencia y la Tecnología en Extremadura y Parque Científico y Tecnológico de Extremadura (FUNDECYT-PCTEX).
- Fundación Academia Europea e Iberoamericana de Yuste (FAEIY).

Empresas (Spin-off):

- Metrikamedia, S.L.
- Electromagnetic 3 Works, S.L.
- Senergy Products and Services, S.L.
- Metanogenia, S.L.
- Biobee Technologies, S.L.

Así mismo, la Universidad participa en el Patronato de la Fundación Orquesta de Extremadura, si bien sin haber realizado aportación a la dotación fundacional, e indirectamente en el de la Fundación Centro de Cirugía de Mínima Invasión, a través del Consorcio creado para su gestión.

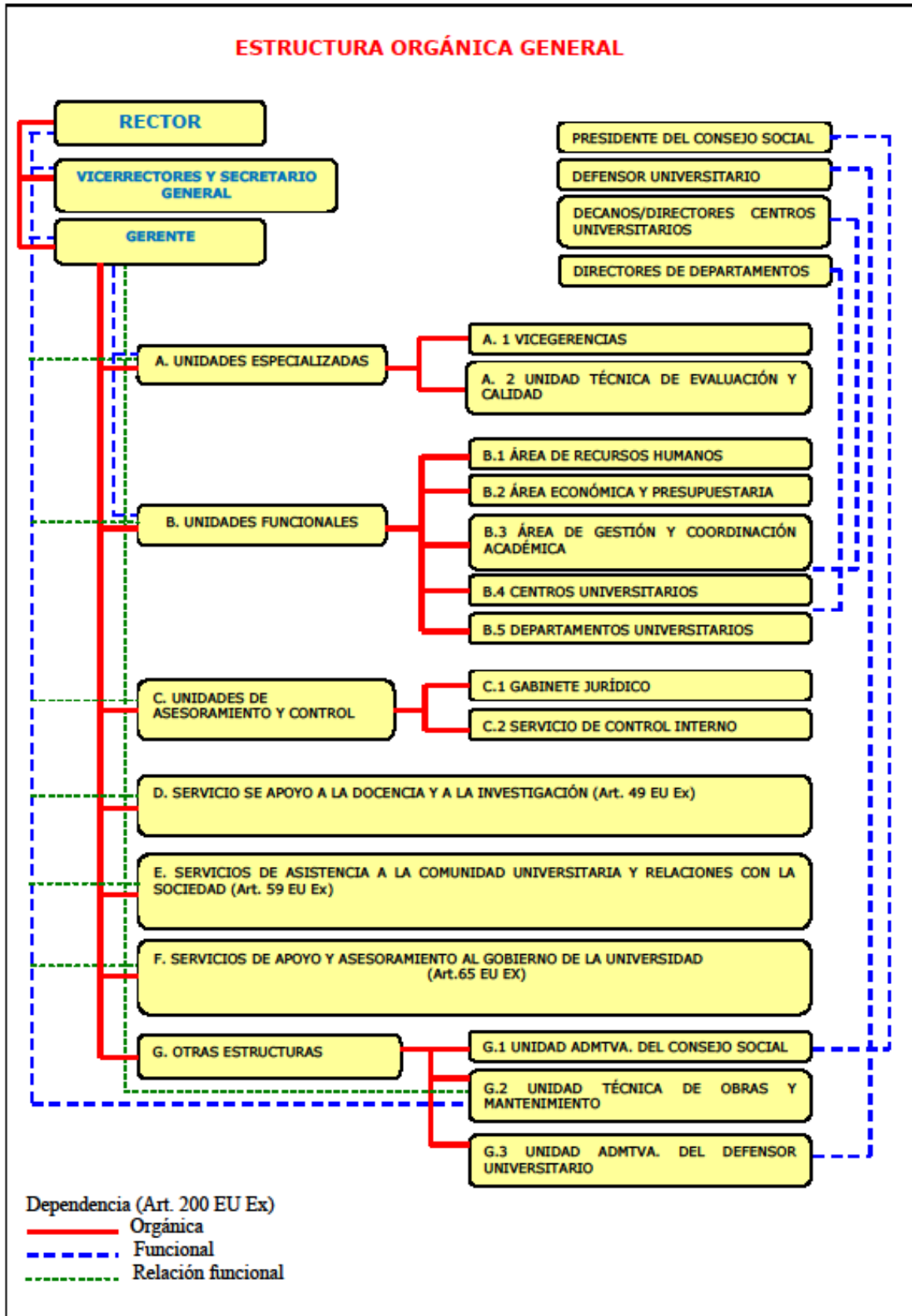

D.1.4 Bases de elaboración.

D.1.4. BASES DE ELABORACIÓN

a) Introducción

Dando cumplimiento a lo dispuesto en el artículo 249.2 de los Estatutos de la Universidad de Extremadura, las Cuentas Anuales de la Institución correspondiente al ejercicio de 2023 deben presentarse a informe del Consejo de Gobierno y posterior aprobación, si procede, por parte del Consejo Social. Todo ello sin perjuicio de la preceptiva liquidación del Presupuesto exigida por el artículo 59, apartado 2, de la Ley Orgánica 2/2023, de 22 de marzo, del Sistema Universitario.

Si con el Presupuesto, la Universidad viene a formular el conjunto de decisiones financieras relativas a las actividades que se pretenden desarrollar en el ejercicio, con las Cuentas Anuales la Universidad rinde cuentas de su actuación a nivel interno y también ante los órganos de control externo, informando del grado de cumplimiento de su Presupuesto, de los resultados económicos obtenidos durante el ejercicio y de la situación financiera de la Institución.

El artículo 59.2 de la Ley Orgánica 2/2023, de 22 de marzo, del Sistema Universitario, establece que *“Las universidades están obligadas a rendir cuentas de su actividad ante el órgano de control externo de la respectiva Comunidad Autónoma, sin perjuicio de las competencias del Tribunal de Cuentas”*, añadiendo que *“Las Universidades remitirán copia de la liquidación de sus presupuestos y el resto de documentos que constituyan sus cuentas anuales a la Comunidad Autónoma en el plazo establecido por las normas aplicables de la Comunidad Autónoma”*. Estas previsiones mantienen sintonía con lo establecido en los artículos 248 y 249 de los Estatutos de la Universidad (Decreto 65/2003, de 8 de mayo).

Por Resolución de 3 de abril de 2009, la Intervención General de la Comunidad Autónoma de Extremadura dicta instrucciones sobre la rendición de Cuentas Anuales de las entidades que conforman el sector público autonómico. Para complementar lo indicado en la citada Resolución, dicha Intervención dicta nuevas instrucciones sobre la presentación de las cuentas anuales del ejercicio 2023 entre las que se encuentra la referida al plazo, indicando que la cuenta anual aprobada del ejercicio 2023 se presentará dentro de los siete meses siguientes a la terminación del ejercicio económico, junto con toda la documentación establecida en la indicada Resolución.

La Ley Orgánica del Sistema Universitario también fija las pautas generales a las que debe ajustarse la presentación de las cuentas anuales de las Universidades, al recoger en su artículo 57.5 que *“La estructura del presupuesto de las universidades, su sistema contable y los documentos que comprenden sus cuentas anuales deberán adaptarse, en todo caso, a las normas que con carácter general se establezcan para el sector público”*. Esta normativa general viene constituida, básicamente, por la Ley 47/2003, de 26 de noviembre, General Presupuestaria, que en su artículo 128 define el contenido de las Cuentas Anuales; la Ley 5/2007, de 19 de abril, General de Hacienda Pública de Extremadura, y la Orden de 21 de diciembre de 1999, por la que se aprueba el Plan General de Contabilidad Pública de la Comunidad Autónoma de Extremadura.

Conforme a estas disposiciones, y en su ejecución, el documento que representa las Cuentas Anuales de la Universidad de Extremadura del ejercicio 2023 atiende a la siguiente estructura:

A. BALANCE

Presenta la posición del patrimonio referida al cierre del ejercicio, estructurándose a través de dos masas, activo y pasivo, desarrolladas cada una de ellas en agrupaciones que representan elementos patrimoniales homogéneos, el activo recoge los bienes y derechos, así como los posibles gastos diferidos, y el pasivo recoge las obligaciones y los fondos propios.

B. CUENTA DEL RESULTADO ECONÓMICO-PATRIMONIAL

Presenta este resultado, es decir, el ahorro o desahorro, referido a un ejercicio, estructurándose en dos corrientes, positiva y negativa, desarrollada cada una de ellas en función de la naturaleza económica de la operación, recogiendo, la positiva, los ingresos y beneficios y la negativa, los gastos y pérdidas.

C. ESTADO DE LIQUIDACIÓN DEL PRESUPUESTO

Comprende el conjunto de estados donde se recoge la información sobre la ejecución del Presupuesto de 2023. Refleja, el de ingresos, los importes referentes a las previsiones definitivas, distinguiendo entre previsiones iniciales, modificaciones y definitivas, los derechos reconocidos netos, la recaudación neta, los derechos cancelados y los derechos reconocidos en el ejercicio pendientes de cobro al finalizar el mismo y el resultado presupuestario. Por su parte, el Estado de liquidación del Presupuesto de Gastos refleja los

importes referentes a los créditos definitivos, distinguiendo entre créditos iniciales, modificaciones y definitivos, los gastos comprometidos, obligaciones reconocidas netas, los pagos, las obligaciones pendientes de cobro al finalizar el ejercicio, y los remanentes de crédito.

D. MEMORIA

Contiene información que completa, amplía y comenta los estados anteriores, entre otros incluye el Estado del Remanente de Tesorería.

Desde el ejercicio 2013, se amplía la información proporcionada en la Memoria incorporándose a ella las “Bases de presentación de las Cuentas Anuales” y “Principios Contables y Normas de Valoración”, el “Estado de conciliación del Resultado Presupuestario con el Resultado Económico-patrimonial” y otra información sobre la organización de la Universidad (concretamente la referida a la actividad desarrollada, la normativa aplicable y su estructura) (Estados D.1.1 a D.1.6), el “Cuadro de Financiación” (D.3.3), información sobre la “contratación administrativa” (D.4.5), “Personal” (D.7.) e “Inmovilizado no financiero” (D.8).

b) Imagen fiel

El Balance, la Cuenta del resultado económico-patrimonial y el Estado de liquidación del Presupuesto se han obtenido de los registros contables de la Universidad y se presentan de acuerdo con el Plan General de Contabilidad Pública de la Comunidad Autónoma de Extremadura, aprobado por Orden de 21 de diciembre de 1999, de la Consejería de Economía, Industria y Comercio de la Junta de Extremadura (DOE de 8 de enero de 2000), que es la adaptación del Plan General de Contabilidad Pública, aprobado por Orden 6 de mayo de 1994 del Ministerio de Economía y Hacienda (BOE de 20 de mayo de 1994), de forma que muestran la imagen fiel del patrimonio, de la situación financiera, del resultado económico-patrimonial y de la ejecución del Presupuesto de la Universidad.

El Estado de liquidación del Presupuesto, así como otros estados integrados en la Memoria (como el remanente de tesorería – D.3.1), contienen información presupuestaria y son elaborados siguiendo principios y normas de contabilidad pública de carácter presupuestario. En este sentido, dichos principios y normas son los establecidos en las bases de ejecución del Presupuesto de la Universidad para el ejercicio 2023 y en la Ley Orgánica 2/2023, de 22 de

marzo, del Sistema Universitario. Dada la diferencia existente entre los principios y normas de contabilidad de carácter presupuestario y las de carácter económico-patrimonial, para determinadas operaciones, su contabilización y efectos en los estados contables económico-patrimoniales pueden diferir (Estado D.1.6).

Las necesidades de información de cada uno de los distintos grupos de destinatarios de las Cuentas Anuales, e incluso dentro del mismo grupo, son muy diversas, tanto en la cantidad de información a suministrar como en su presentación. La contabilidad pública debe satisfacer a los distintos destinatarios, suministrando la información con la estructura y en el momento preciso, para lo cual debe cumplir determinados requisitos¹.

Por el de **relevancia** la información ha de poseer una utilidad notoria, potencial o real para los fines perseguidos por diferentes destinatarios de las Cuentas Anuales, igualmente ha de ser completa para que se pueda alcanzar un conocimiento suficiente de los hechos que se tratan de revelar, por lo que se deben declarar todos los datos pertinentes e informaciones adicionales necesarias para el proceso de adopción de decisiones.

El de **razonabilidad** hace referencia a que la información contable no puede alcanzar en todos los casos una exactitud absoluta sobre los sucesos de la actividad económica que trata de dar a conocer, por lo que debe perseguir una aproximación razonable de los mismos. La mayoría de los sucesos económicos se prestan a diversas conjeturas, no son medibles con entera precisión, dependen de sucesos aleatorios, etcétera. Por lo tanto, basta con que las Cuentas Anuales alcancen una exposición razonable de los hechos que tratan de representar.

La razonabilidad de dichas cuentas se consigue a través de la aplicación correcta de los principios contables que inspiran su elaboración. En todo caso, el registro de las operaciones de ejecución de los presupuestos, en tanto sean jurídicamente vinculantes, deberá ajustarse a la normativa que le sea de aplicación.

c) Aprobación de estados financieros

Las Cuentas Anuales de la Universidad correspondientes al ejercicio 2023 se encuentran pendientes de ser sometidas a informe del Consejo de Gobierno y a la aprobación por el Consejo

¹ Son los de identificabilidad, oportunidad, claridad, relevancia, razonabilidad, economicidad, imparcialidad, objetividad, y verificabilidad.

Social de la Universidad. Se espera que dichos estados sean aprobados próximamente sin cambios sustanciales.

d) Cumplimiento del límite de gasto y del equilibrio y sostenibilidad financieros

El artículo 57 en sus puntos 1 y 2 de la Ley Orgánica 2/2023, de 22 de marzo, del Sistema Universitario, establece:

1. El presupuesto de las universidades será público, único, equilibrado, y comprenderá la totalidad de sus ingresos y gastos.

2. Las universidades deberán cumplir con las obligaciones establecidas en materia presupuestaria respecto de la aprobación de límites de gastos de carácter anual. Los presupuestos y sus liquidaciones harán una referencia expresa al cumplimiento del equilibrio y sostenibilidad financiera.

d.a) Límite de gasto anual en los Presupuestos de la Universidad de Extremadura.

En los Presupuestos de la Universidad de Extremadura para el ejercicio 2023, aprobados por acuerdo del Consejo Social de 17 de febrero de 2023, se realizó un cálculo del límite de gasto, y para su determinación se empleó una técnica similar a la establecida para el cálculo de la regla de gasto. En este sentido se ha tenido en cuenta:

Créditos iniciales del presupuesto 2023	192.682.326,00
Incorporación de remanentes de créditos 2022 a 2023	49.646.448,00

A esto habría que añadirle el importe de los créditos generados por ingresos que se han producido durante 2023 de conformidad con lo regulado, asimismo, en las Normas de Ejecución Presupuestaria de dichos Presupuestos:

Créditos generados por ingresos en 2023	19.831.335,14
---	---------------

De ello se deduce que el límite máximo autorizado por el presupuesto del año 2023, aprobado por acuerdo del Consejo Social es:

Créditos iniciales del presupuesto 2023	192.682.326,00
Incorporación de remanentes de créditos 2022 a 2023	49.646.448,00
Créditos generados por ingresos en 2022	19.831.335,14
<hr/>	
Total	262.160.109,14
Obligaciones reconocidas 2023	185.565.303,52

Por lo que no se ha rebasado el límite de gasto autorizado en los Presupuestos aprobados para 2023.

d.b) Referencia expresa al cumplimiento del equilibrio y sostenibilidad financieros.

El artículo 57.8 de Ley Orgánica 2/2023, de 22 de marzo, del Sistema Universitario, establece:

“La elaboración, aprobación, ejecución y liquidación del presupuesto se regirán por las normas estatales y autonómicas aplicables a esta materia.

En caso de liquidación del presupuesto con remanente de tesorería negativo, el Consejo Social deberá proceder a la reducción de gastos del nuevo presupuesto por cuantía igual al déficit producido. La expresada reducción sólo podrá revocarse por acuerdo de dicho órgano, a propuesta del Rector/a, previo informe del interventor/a y autorización del órgano correspondiente de la Comunidad Autónoma, cuando la disponibilidad presupuestaria y la situación de tesorería lo permitiesen. En todo caso, el Consejo de Gobierno deberá ser informado sobre los motivos de dicho déficit y las posibles alternativas para corregirlo.

Las transferencias, con cargo a los presupuestos de la Comunidad Autónoma a favor, directa o indirectamente, de las universidades requerirán la aprobación y puesta en marcha de la reducción de gasto”

El remanente de tesorería genérico a 31 de diciembre de 2023 de la liquidación presupuestaria de la Universidad de Extremadura del ejercicio 2023 ha resultado negativo en un importe de **-14.665.381,23 euros**.

Con el fin de financiar el déficit aludido, y en aplicación del artículo 57.8 de Ley Orgánica 2/2023, de 22 de marzo, del Sistema Universitario, el Consejo Social deberá proceder, en la primera sesión que celebre, a la reducción de gastos del nuevo presupuesto por cuantía igual al déficit producido **-14.665.381,23 euros**. La expresada reducción solo podrá revocarse por acuerdo de dicho órgano, a propuesta del Rector, previo informe del interventor y autorización del órgano correspondiente de la Comunidad Autónoma, cuando la disponibilidad presupuestaria y la situación de tesorería lo permitiesen.

Teniendo en cuenta lo expuesto anteriormente, se declara que se cumplirá con el objetivo de estabilidad presupuestaria, que conforme al artículo indicado se establece para las universidades en términos de equilibrio financiero.

D.1.5 Principios contables y normas de valoración.

D.1.5. PRINCIPIOS CONTABLES Y NORMAS DE VALORACIÓN

Los principios y normas de valoración utilizados por la Universidad en la elaboración de los estados financieros correspondientes al ejercicio 2023 (que comprenden el Balance, la Cuenta del resultado económico-patrimonial, el Estado de liquidación del presupuesto y la Memoria) son los establecidos en:

- El Plan General de Contabilidad Pública de la Comunidad Autónoma de Extremadura, aprobado por Orden de 21 de diciembre de 1999, de la Consejería de Economía, Industria y Comercio de la Junta de Extremadura (DOE de 8 de enero de 2000), que es la adaptación del Plan General de Contabilidad Pública, aprobado por Orden 6 de mayo de 1994 del Ministerio de Economía y Hacienda (BOE de 20 de mayo de 1994).
- Los pronunciamientos contenidos en los Documentos (“Principios contables públicos” y otros) de la Comisión de Principios y Normas Contables Públicas, creada por la Intervención General de la Administración del Estado (IGAE).
- Aquella otra normativa específicamente aplicable.

En los siguientes apartados, exponemos los principales criterios y normas de valoración seguidas por la Universidad en la preparación de estos estados financieros, centrándonos fundamentalmente, en aquellos epígrafes que estimamos más relevantes o aquellos respecto a los cuales se ha producido un cambio en dichos criterios con el fin de adaptarlos a los principios contables públicos:

a) Inmovilizaciones materiales

a.1. Bienes Inmuebles

Los bienes comprendidos en el inmovilizado material se reflejan por el precio de adquisición o coste de producción. Cuando se trata de bienes adquiridos a título gratuito o que hayan sido recibidos en cesión se toma como precio de adquisición el valor venal de dichos bienes en el momento de la incorporación patrimonial.

Se incorporará al valor del inmovilizado correspondiente el importe de las inversiones adicionales o complementarias que se realicen, valorándose éstas de acuerdo con los criterios establecidos en el párrafo anterior.

El precio de adquisición incluye, además, el importe facturado por el vendedor, todos los gastos adicionales que se produzcan hasta su puesta en condiciones de funcionamiento. Los

impuestos indirectos que gravan los elementos del inmovilizado material sólo se incluirán en el precio de adquisición cuando no sean recuperables directamente de la Hacienda Pública.

Las amortizaciones se calculan linealmente en función de las siguientes vidas útiles:

INMOVILIZACIONES MATERIALES	AÑOS
Construcciones (Obra civil)	100
Instal. técnicas	20
Maquinaria	10
Utillaje	20
Mobiliario	10
Equipos para procesos de información	5
Elementos de transporte	14
Otro inmovilizado material	5

Las mejoras en bienes existentes que suponen un aumento de su capacidad, productividad o alargamiento de su vida útil de los activos son capitalizadas. Los gastos de mantenimiento y conservación se cargan a resultados en el momento en que se producen. En su caso, las bajas y enajenaciones se reflejan contablemente mediante la eliminación del coste del elemento y la amortización acumulada correspondiente.

De conformidad con lo dispuesto en el Plan General de Contabilidad Pública, aprobado mediante Orden EHA/1037/2010, para determinar la vida útil del inmovilizado material, deben tenerse en cuenta, entre otros, los siguientes motivos:

- El uso que la entidad espera realizar del activo. El uso se estima por referencia a la capacidad o rendimiento físico esperado del activo.
- El deterioro natural esperado, que depende de factores operativos tales como el número de turnos de trabajo en los que será usado el bien, el programa de reparaciones y mantenimiento de la entidad, así como el nivel de cuidado y mantenimiento mientras el activo no está siendo dedicado a tareas productivas.
- La obsolescencia técnica derivada de los cambios y mejoras en la producción, o bien de los cambios en la demanda del mercado de los productos o servicios que se obtienen con el activo.
- Los límites legales o restricciones similares sobre el uso del activo, tales como las fechas de caducidad de los contratos de servicio relacionados con el bien.

La Universidad de Extremadura ha establecido sus criterios de amortización de acuerdo con las previsiones establecidas por el Estado en la caracterización del Impuesto de Sociedades, determinando los coeficientes de amortización en función de la naturaleza del gasto:

INMOVILIZACIONES MATERIALES	% AMORTIZACIÓN
Aplicaciones Informáticas	33%
Maquinaria	10%
Utilillaje	5%
Mobiliario y enseres	10%
Equipos para procesos de información	20%
Elementos de transporte	7%
Otro inmovilizado	20%

a.1) Bienes inmuebles

Por lo que respecta al ejercicio anterior 2022, los terrenos están registrados (precio de coste) en el balance adjunto a 31 de diciembre de 2022 por 20.226.181 euros, las construcciones por 149.665.770 euros (con una amortización acumulada de 33.615.107 euros), las Instalaciones Técnicas por 75.685.574 euros (la amortización acumulada de 54.995.215 euros), resultando un valor contable neto al cierre del ejercicio 2022 de 156.967.203 euros.

Ejercicio 2022

Cuenta/Concepto	31/12/2021	Altas	Bajas	Reclasif.	31/12/2022
220- Terrenos y bienes naturales	20.226.181	-	-	-	20.226.181
2216- Otros edificios	149.665.770	-	-	-	149.665.770
2217- Construcciones en curso	359.802	-	-	359.802	0
2221- Instalaciones técnicas regularizadas	71.315.655	4.369.919	-	-	75.685.574

Total Coste	241.567.408	4.369.919	-	359.802	245.577.525
--------------------	--------------------	------------------	---	----------------	--------------------

Cuenta/Concepto	31/12/2021	Altas	Bajas	Reclasif.	31/12/2022
2821- Amortización Acumulada Obra Civil	(32.118.376)	(1.496.731)	-	-	(33.615.107)
2822- Amortización Acumulada Instalaciones	(53.733.075)	(1.262.141)	-	-	(54.995.215)

Total Amortización Acumulada	(85.851.451)	(2.758.872)	-	-	(88.610.322)
-------------------------------------	---------------------	--------------------	---	---	---------------------

Valor neto Contable	155.715.957	(1.611.047)	-	359.802	156.967.203
----------------------------	--------------------	--------------------	---	----------------	--------------------

En cuanto al ejercicio 2023, los terrenos están registrados (precio de coste) en el balance adjunto a 31 de diciembre de 2023 por 20.789.611 euros, las construcciones por 149.563.232

euros (con una amortización acumulada de 35.068.750 euros), las Instalaciones Técnicas por 79.919.967 euros (la amortización acumulada de 56.447.120 euros), resultando un valor contable neto al cierre del ejercicio 2023 de 158.756.940 euros.

Las variaciones producidas tanto en las construcciones como en los terrenos respecto al ejercicio anterior se deben a la baja en el Inventario del Edificio Anexo de la Antigua Escuela de Ingenierías Industriales con sus Instalaciones Técnicas y la parcela sobre la que se asienta el conjunto y al alta de las dos nuevas parcelas adjudicadas a la Universidad como resultado de nuestra participación en la Agrupación de Interés Urbanístico Huerta Rosales y cuya inscripción en el Registro de la Propiedad y en el Catastro se materializó en abril del presente ejercicio.

Ejercicio 2023

Cuenta/Concepto	31/12/2022	Altas	Bajas	Reclasif.	31/12/2023
220- Terrenos y bienes naturales	20.226.181	567.729	4.299	-	20.789.611
2216- Otros edificios	149.665.770	-	102.538	-	149.563.232
2217- Construcciones en curso	0	-	-	-	0
2221- Instalaciones técnicas regularizadas	75.685.574	4.318.621	84.228	-	79.919.967

Total Coste	245.577.525	4.886.350	191.065	-	250.272.810
--------------------	--------------------	------------------	----------------	----------	--------------------

Cuenta/Concepto	31/12/2022	Altas	Bajas	Reclasif.	31/12/2023
2821- Amortización Acumulada Obra Civil	(33.615.107)	(1.496.012)	(42.369)	-	(35.068.750)
2822- Amortización Acumulada Instalaciones	(54.995.215)	(1.536.133)	(84.228)	-	(56.447.120)

Total Amortización Acumulada	(88.610.322)	(3.032.145)	(126.597)	-	(91.515.870)
-------------------------------------	---------------------	--------------------	------------------	----------	---------------------

Valor neto Contable	156.967.203	(1.854.205)	(64.468)	-	158.756.940
----------------------------	--------------------	--------------------	-----------------	----------	--------------------

a.2) Bienes muebles

Por lo que respecta al ejercicio anterior 2022, los bienes muebles estaban valorados en el balance adjunto en 145.182.676 euros, resultando tras deducir la amortización acumulada de 122.856.804 euros, un valor contable neto a finales del ejercicio de 22.325.872 euros.

2022

Cuenta	Concepto	31/12/2021	Altas	Bajas	Reclasif.	31/12/2022
223	Maquinaria.	81.130.814	4.170.566	31.447	-	85.269.933
224	Utillaje.	1.046.901	45.779	240	-	1.092.440
226	Mobiliario.	23.549.575	258.957	10.504	-	23.798.028
227	Equipos para procesos de información.	21.383.298	1.166.683	11.049	-	22.538.932
228	Elementos de transporte.	466.255	0	10.037	-	456.218
229	Otro inmovilizado material.	11.882.168	144.958	0	-	12.027.126

	Total coste	139.459.011	5.786.943	63.277	0	145.182.676
--	--------------------	--------------------	------------------	---------------	----------	--------------------

Cuenta	Concepto	31/12/2021	Altas	Bajas	Reclasif.	31/12/2022
2823	Amortización Acumulada Maquinaria	(65.847.123)	(3.209.091)	(31.224)	-	(69.024.990)
2824	Amortización Acumulada Utillaje	(609.837)	(33.864)	(240)	-	(643.461)
2826	Amortización Acumulada Mobiliario	(21.132.634)	(587.227)	(10.215)	-	(21.709.646)
2827	Amortización Acumulada Equipos Procesos de Información	(18.534.126)	(1.045.664)	(10.766)	-	(19.569.024)
2828	Amortización Acumulada Elementos de Transporte	(374.896)	(14.623)	(10.037)	-	(379.482)
2829	Amortización Acumulada Otro Inmovilizado Material	(11.355.686)	(174.515)	(0)	-	(11.530.201)

	Total Amortización acumulada	(117.854.302)	(5.064.984)	(62.482)	-	(122.856.804)
--	-------------------------------------	----------------------	--------------------	-----------------	----------	----------------------

	Valor neto Contable	21.604.709			-	22.325.872
--	----------------------------	-------------------	--	--	----------	-------------------

En cuanto al ejercicio 2023, los bienes muebles están valorados en el balance adjunto en 148.902.268 euros, resultando tras deducir la amortización acumulada de 127.882.389 euros, un valor contable neto a finales del ejercicio de 21.019.879 euros.

2023

Cuenta	Concepto	31/12/2022	Altas	Bajas	Reclasif.	31/12/2023
223	Maquinaria.	85.269.933	1.685.771	98.759	-	86.856.945
224	Utillaje.	1.092.440	59.964	783	-	1.151.621
226	Mobiliario.	23.798.028	356.162	35.226	-	24.118.964
227	Equipos para procesos de información.	22.538.932	1.650.079	52.042	-	24.136.969
228	Elementos de transporte.	456.218	23.055	5.000	-	474.273
229	Otro inmovilizado material.	12.027.126	136.370	0	-	12.163.496

	Total coste	145.182.676	3.911.401	191.810	0	148.902.268
--	--------------------	--------------------	------------------	----------------	----------	--------------------

Cuenta	Concepto	31/12/2022	Altas	Bajas	Reclasif.	31/12/2023
2823	Amortización Acumulada Maquinaria	(69.024.990)	(3.250.552)	(98.759)	-	(72.176.783)
2824	Amortización Acumulada Utillaje	(643.461)	(36.107)	(180)	-	(679.388)
2826	Amortización Acumulada Mobiliario	(21.709.646)	(591.682)	(33.884)	-	(22.267.444)
2827	Amortización Acumulada Equipos Procesos de Información	(19.569.024)	(1.153.620)	(50.997)	-	(20.671.647)
2828	Amortización Acumulada Elementos de Transporte	(379.482)	(14.506)	(5.000)	-	(388.988)
2829	Amortización Acumulada Otro Inmovilizado Material	(11.530.201)	(167.938)	(0)	-	(11.698.139)
	Total Amortización acumulada	(122.856.804)	(5.214.405)	(188.820)	-	(127.882.389)
	Valor neto Contable	22.325.872				21.019.879

En el ejercicio 2015, se dictó la Instrucción 2/2015, de 23 de Julio, de la Gerencia de la Universidad de Extremadura, por la que se fijaron las nomas sobre el procedimiento para la gestión del inventario de la misma (bienes muebles e inmuebles), a raíz de la implantación del componente correspondiente del sistema Universitas XXI-Económico.

b) Inmovilizado Inmaterial

El inmovilizado inmaterial recoge el importe del valor neto contable del epígrafe “Aplicaciones informáticas” por importe 443.517 euros (327.359 euros en 2022).

c) Inversiones financieras permanentes

Se consideran inversiones financieras permanentes, las inversiones a largo plazo en derechos sobre el capital de otras entidades. Estos títulos se valorarán en general por su precio de adquisición en el momento de la suscripción o compra, entendiéndose por precio de adquisición el total satisfecho o que deba satisfacerse por la adquisición, incluidos los gastos inherentes a la operación.

No obstante, cuando el precio de adquisición sea superior al importe que resulte de aplicar criterios valorativos racionales admitidos en la práctica, se dotará la correspondiente provisión por la diferencia existente. En el caso de participaciones en capital que tengan el carácter de permanentes, y que supongan un porcentaje significativo de participación, la dotación de provisiones se realizará atendiendo a la evolución de los fondos propios de la sociedad participada, las cuales no tendrán aplicación presupuestaria.

El saldo de esta partida del balance a 31 de diciembre de 2023 incluye a empresas, sociedades y fundaciones en las que existe participación de la Universidad, si bien minoritaria en el capital o en la dotación fundacional, y son las siguientes:

Entidades y Fundaciones:

- Fundación Universidad-Sociedad.
- Portal Universia, Red de Universidades S.A.
- Fundación para el Desarrollo de la Ciencia y la Tecnología en Extremadura y Parque Científico y Tecnológico de Extremadura (FUNDECYT-PCTEX).
- Fundación Academia Europea e Iberoamericana de Yuste (FAEIY).

Empresas (Spin-off):

- Metrikamedia, S.L.
- Electromagnetic 3 Works, S.L.
- Senergy Products and Services, S.L.
- Metanogenia, S.L.
- Biobee Technologies, S.L.

d) Inversiones financieras temporales

El saldo del epígrafe “Inversiones financieras temporales” a 31 de diciembre de 2023, refleja el saldo de la imposición a plazo fijo que la Universidad mantiene actualmente en el Banco Santander. Dicha inversión se constituyó inicialmente en la entidad Liberbank (actual Unicaja) y se ha mantenido en la misma desde el 5 de Julio de 1986 por importe de 104.914,18 euros y que se corresponde con el saldo del legado que D. Manuel Castillo Iglesias dejó a la Universidad. Por una serie de cambios en la fusión de Unicaja con Liberbank, la Universidad de Extremadura consideró más productiva la inversión en el Banco Santander.

Los intereses que anualmente genera la citada cuenta, son aplicados y contabilizados en el concepto del presupuesto de ingresos 520.01 (Intereses cuenta legado “Manuel Castillo”). Durante el ejercicio 2023 ha habido intereses devengados que han sido aplicados y contabilizados por importe de 1.888,46 €.

e) Deudores por operaciones de tráfico y otras deudas no comerciales

Los saldos deudores y acreedores por operaciones de tráfico se registran por su valor nominal. La Universidad procede a constituir las correspondientes provisiones con cargo al epígrafe "Variación de provisiones y pérdidas de créditos incobrables" de la cuenta del resultado económico-patrimonial, para hacer frente al riesgo de insolvencia de sus clientes y deudores, con criterio individualizado de los mismos.

Las deudas no comerciales se registran por su valor de reembolso.

La clasificación de las deudas entre corto y largo plazo se realiza en función de los vencimientos al cierre del ejercicio, es decir, se consideran como deudas a corto plazo aquellas con vencimiento igual o inferior a doce meses y como deudas a largo plazo las de vencimiento superior a dicho período.

Un detalle de las cuentas que componen el epígrafe Deudores es el siguiente:

EPÍGRAFES BALANCE	BALANCE 31-12-2022 IMPORTE (EUROS)	BALANCE 31-12-2023 IMPORTE (EUROS)
Deudores presupuestarios	44.422.799,71	36.511.147,37
Deudores no presupuestarios	1.639.655,47	2.951.410,81
Administraciones Públicas	4.383.642,01	2.457.282,84
Otros deudores	31.886,30	22.307,22
Provisiones	-8.498.504,44	-7.172.860,98
TOTAL DEUDORES	41.979.479,05	34.769.287,26

Deudores presupuestarios

El desglose de este epígrafe por años de generación de la deuda pendiente a 31 de diciembre de 2023 es el siguiente:

Ejercicios	Deudores (euros)	Deudores presupuestarios (euros)	Deudores no ptarios (IVA repercutido asociado) €	Total (euros)
2006	806.241,99	806.241,99	0,00	806.241,99
2008	120,77	120,77	0,00	120,77
2009	162.102,53	162.102,53	10,06	162.112,59
2010	145.309,22	145.309,22	10.456,02	155.765,24
2011	140.749,75	140.749,75	6.306,26	147.056,01
2012	389.340,89	389.340,89	11.497,60	400.838,49
2013	493.087,46	493.087,46	10.798,87	503.886,33
2014	733.725,92	733.725,92	7.948,14	741.674,06
2015	606.842,96	606.842,96	3.574,32	610.417,28
2016	714.558,19	714.558,19	5.864,72	720.422,91
2017	561.487,15	561.487,15	6.608,00	568.095,15
2018	738.556,89	738.556,89	7.580,16	746.137,05
2019	920.742,68	920.742,68	6.428,94	927.171,62
2020	673.482,82	673.482,82	9.438,67	682.921,49
2021	1.462.535,66	1.462.535,66	1.833,81	1.464.369,47
2022	7.834.215,67	7.834.215,67	43.299,40	7.877.515,07
Total 1	16.383.100,55	16.383.100,55	131.644,97	16.514.745,52
2023	20.128.046,82	20.128.046,82	222.133,46	20.350.180,28
Total 2	36.511.147,37	36.511.147,37	353.778,43	36.864.925,80

La Universidad de Extremadura, al igual que en el ejercicio anterior, ha aplicado el criterio de considerar como de dudoso cobro, aquellos créditos pendientes de deudores

anteriores al ejercicio 2021, es decir, no serán considerados como de dudoso cobro, y por tanto no formarán parte de la provisión de insolvencias, los dos ejercicios cerrados inmediatamente anteriores a 2023, por tanto ni los créditos pendientes de 2022 ni de 2021.

Con este criterio para 2023, la dotación correspondiente al ejercicio 2023 a la provisión para insolvencias ha ascendido al importe de **682.921,49** euros, registrados como gastos en la Cuenta del resultado económico-patrimonial, produciéndose una reversión por importe de 2.008.564,95 euros registrados como ingresos (959.584,88 €) y anulaciones (1.048.980,07 €) siendo el importe consignado en el epígrafe “provisiones” del Balance de **7.172.860,98** euros, que se muestra disminuyendo el saldo de Deudores de la Universidad.

En el ámbito presupuestario, este importe de la provisión registrada, 7.172.860,98 euros, se ha deducido, asimismo, del remanente de tesorería, tal y como establece la normativa presupuestaria aplicable.

Deudores no presupuestarios

El saldo de deudores no presupuestarios a 31 de diciembre de 2023, 2.951.410,81 euros, corresponde, fundamentalmente, a Deudores a corto plazo por aplazamiento y fraccionamiento (1.310.867,18 euros).

El saldo registrado en el balance adjunto de la cuenta 443 “Deudores a corto plazo por aplazamiento y fraccionamiento” (1.310.867,18 euros), corresponde a los plazos 7º, 8º, 9º y 10º de la matrícula del curso 2023-2024, con vencimiento en el ejercicio 2024. El Decreto 106/2017, de 11 julio (DOE de 12 de julio de 2017), por el que se fijan los precios públicos de enseñanzas conducentes a la obtención de títulos oficiales en la Universidad de Extremadura para el curso académico 2017-2018, modificó en materia de plazos, la sistemática de aplazamientos que el anterior Decreto 127/2016 tenía establecido para el pago de los precios públicos de matrícula del curso, ofreciendo la posibilidad de que los alumnos puedan fraccionar el pago en diez plazos: seis de ellos con vencimiento dentro del ejercicio corriente y otros cuatro con vencimiento en el siguiente (el 7º plazo, entre el 1 y el 15 de enero de 2024, el 8º plazo, entre el 1 y el 15 de febrero, el 9º plazo, entre el 1 y el 15 de marzo y el 10º plazo, entre el 1 y el 15 del mes de abril).

Hasta el curso 2013/2014 existió el fraccionamiento en dos plazos (ambos dentro del ejercicio corriente). En el curso 2014/2015 se amplió a cinco plazos (tres con vencimiento en el ejercicio corriente y dos en el siguiente). En el curso 2015/2016 se amplió a seis plazos (cuatro con vencimiento en el ejercicio corriente y dos en el siguiente). Como se indica en el párrafo anterior en el curso 2017/2018 se amplió a diez plazos (seis con vencimiento en el ejercicio

corriente y cuatro en el siguiente), circunstancia que se mantiene en la actualidad.

Respecto al ámbito presupuestario debe señalarse que el saldo de la cuenta 443 “Deudores a corto plazo por aplazamiento y fraccionamiento” (1.310.867,18 euros) no forma parte del remanente de tesorería al 31 de diciembre de 2023, al no constituir un componente del mismo conforme a la normativa contable de aplicación. El apartado 3.2. Remanente de Tesorería, del contenido de la Memoria del Plan General de Contabilidad Pública de la Comunidad Autónoma de Extremadura establece que son componentes del remanente de tesorería, entre otros, “el importe total de los derechos pendientes de cobro correspondientes a cuentas de deudores que, de acuerdo con la normativa vigente, son no presupuestarios y tampoco lo serán en el momento de su vencimiento”. En este caso, el saldo de la cuenta 443 se convertirá en presupuestario en el ejercicio en que se produzca su vencimiento (2024), por lo que no cabe considerarlo como componente del remanente de tesorería al 31 de diciembre de 2023.

f) Tesorería

El desglose de la tesorería correspondiente a cuentas centralizadas por entidad bancaria a 31 de diciembre de 2022 y a 31 de diciembre de 2023, es el siguiente:

Entidad	31/12/2022 (Euros)
Unicaja	45.831,57
Banco de Santander	8.528.416,79
Total	8.574.248,36

Entidad	31/12/2023 (Euros)
Unicaja	558.611,39
Banco de Santander	17.010.276,96
Total	17.568.888,35

g) Provisiones para riesgos y gastos

La Universidad tiene contraído un compromiso con su personal de administración y servicios (PAS) en concepto de premio de jubilación en virtud del art. 81 del II Acuerdo Regulador de las condiciones de trabajo del PAS funcionario y el art. 104 del I Convenio Colectivo del PAS laboral, la cual se encuentra registrada en el Balance 142 “Provisión para responsabilidades” siendo el saldo a 31 de diciembre de 2023 de 10.673.943,15 euros.

h) Acreedores a corto plazo

Un detalle por grupos de cuentas de este epígrafe es el siguiente:

EPÍGRAFES BALANCE	BALANCE 31-12-2022 IMPORTE (EUROS)	BALANCE 31-12-2023 IMPORTE (EUROS)
1. Acreedores presupuestarios	11.666.570,66	6.005.808,23
2. Acreedores no presupuestarios	1.200.572,22	1.333.795,85
3. Administraciones Públicas	3.775.805,93	3.689.899,59
4. Otros acreedores	551.861,10	507.866,41
5. Fianzas y depos. c/p	1.000,00	1.000,00
6. Ajustes por periodificación	8.978.819,46	8.136.890,12
TOTAL ACREEDORES	26.174.629,37	19.675.260,20

Como aspectos a destacar señalamos los siguientes:

h.1) El importe del subepígrafe “Acreedores presupuestarios”, incluye el saldo de la cuenta 409 “Acreedores por gastos pendientes de aplicar a presupuesto” por importe de 298.359,33 euros (818.719,17 euros en 2022), referido a los gastos presupuestarios realizados en el ejercicio 2023 que van a ser objeto de imputación al Presupuesto del ejercicio siguiente². Dicho saldo representa el pasivo registrado como consecuencia del ajuste para la correcta contabilización de estos gastos en la mencionada cuenta 409³.

En el ámbito presupuestario, este saldo se ha incorporado, como componente negativo, en el “Estado del remanente de tesorería” con el fin de obtener la estimación correcta del *remanente de tesorería genérico* al cierre del ejercicio 2023.

h.2) El importe del subepígrafe “Acreedores no presupuestarios”, incluye el saldo de la cuenta 411 “Acreedores por periodificación de gastos presupuestarios” por importe de 913.669,60 euros (886.248,93 euros en 2022), que muestra el pasivo registrado por el ajuste por periodificación de pagas extraordinarias devengadas y no abonadas a los empleados⁴.

h.3) El saldo del subepígrafe “Ajustes por periodificación”, 8.136.890,12 euros (8.978.819,46 euros en 2022), corresponde en su totalidad al reconocimiento del pasivo como consecuencia de los ajustes por periodificación por la parte de los ingresos de precios públicos (enseñanzas

² La imputación de estos gastos al presupuesto del ejercicio siguiente supone una excepción al “principio de anualidad presupuestaria”, y se realiza excepcionalmente cumpliendo los requisitos legalmente exigidos.

³ Véase el apartado i.4) del texto.

⁴ Véase el apartado i.1) del texto.

oficiales y títulos propios) y de investigación correspondientes a servicios no ejecutados en 2023⁵.

i) Ingresos y gastos

La contabilización de los ingresos y gastos de la cuenta del resultado económico-patrimonial, requiere el seguimiento de los principios contables de *devengo y registro*, lo que implica que la imputación se realice en función de la corriente real de bienes y servicios que los mismos representan, con independencia del momento en que se produce la corriente monetaria o financiera derivada de ellos, y que los hechos económicos se registran cuando nacen efectivamente los derechos y obligaciones que los mismos originan.

Las subvenciones y transferencias corrientes y de capital se imputan a resultados cuando se produce el incremento asociado de un activo, que se materializa en un incremento de tesorería o de otro elemento patrimonial si la entrega es en especie. No obstante, se puede reconocer el derecho con anterioridad si se conoce de forma cierta que el ente concedente ha dictado el acto de reconocimiento de su correlativa obligación.

En cuanto al criterio de imputación de la financiación recibida y vinculada a proyectos de investigación, títulos propios y otros ingresos específicos se reconoce únicamente el ingreso correspondiente a los gastos incurridos, periodificándose el resto del importe no consumido.

En cumplimiento de los principios mencionados, se han llevado a cabo los ajustes por periodificación necesarios para que el Balance y la Cuenta del resultado económico-patrimonial reflejen la imagen fiel de la situación económico-patrimonial de la Universidad. Estos ajustes son los siguientes:

i.1) Ajustes por periodificación de pagas extraordinarias (gastos devengados y no realizados): el correspondiente a la provisión por las pagas extraordinarias devengadas y no cobradas por los empleados, reconociendo en el pasivo del balance (cuenta 411 “Acreedores por periodificación de gastos presupuestarios”) las obligaciones contraídas en el ejercicio 2023 por importe total de 913.669,60 euros (886.248,93 euros en 2022), con contrapartida en gastos de la Cuenta del resultado económico-patrimonial (cuenta 640 “sueldos y salarios”).

Simultáneamente, por el importe de 886.248,93 euros, se ha procedido a la regularización de la provisión (efectuado en el ejercicio anterior), mediante el ajuste consistente en una

⁵ Véanse los apartados i.2) e i.3) del texto.

disminución del saldo de la cuenta 411 “Acreedores por periodificación de gastos presupuestarios”.

i.2) Ajustes por periodificación de ingresos de matrícula (ingresos realizados y no devengados): el ajuste correspondiente a los ingresos de matrícula por prestación de servicios académicos y otros, reconociendo en el pasivo del balance (cuenta 485 “Ingresos anticipados” del epígrafe “Ajustes por periodificación”), la parte de los ingresos correspondientes a los servicios pendientes de ejecución en el ejercicio 2023 por importe de 1.310.867,18 euros (939.044,99 euros en 2022), con efecto de menores ingresos de la Cuenta del resultado económico patrimonial (cuenta 741 “Precios públicos por prestación de servicios o realización de actividades”).

Simultáneamente, por el importe de 939.044,99 euros se ha procedido a la regularización de los ingresos anticipados de 2023, periodificados en 2022, mediante el ajuste consistente en una disminución del saldo de la cuenta 485 “Ingresos anticipados” del epígrafe “Ajustes por periodificación”

i.3) Ajustes por periodificación de ingresos de investigación (ingresos realizados y no devengados): el ajuste correspondiente a los ingresos de los contratos de investigación celebrados al amparo del art. 60 de la Ley Orgánica del Sistema Universitario, reconociendo en el pasivo del balance (cuenta 485 “Ingresos anticipados” del epígrafe “Ajustes por periodificación”), la parte de los ingresos correspondientes a servicios pendientes de ejecución en el ejercicio 2023 por importe de 5.975.378,99 euros (7.316.595,63 euros en 2022), con efecto de menores ingresos de la Cuenta del resultado económico patrimonial (cuenta 741 “Precios públicos por prestación de servicios o realización de actividades”).

Simultáneamente, por el importe de 7.316.595,63 euros se ha procedido a la regularización de los ingresos anticipados de 2023, periodificados en 2022, mediante el ajuste consistente en una disminución del saldo de la cuenta 485 “Ingresos anticipados” del epígrafe “Ajustes por periodificación”.

i.4) Otros ajustes: Por otro lado, también se ha llevado a cabo el ajuste relativo a los gastos presupuestarios realizados en el ejercicio 2023 que van a ser objeto de imputación al presupuesto del ejercicio siguiente (2024), reconociendo en el pasivo del balance (cuenta 409 “Acreedores por gastos pendientes de aplicar al presupuesto”) las obligaciones contraídas en el ejercicio 2023 por importe de 298.359,33 euros (818.719,17 euros en 2022), con contrapartida

en cuentas del grupo 2 “Inmovilizado” del balance o 6 “Gastos” de la Cuenta del resultado económico-patrimonial, en función de la naturaleza de los mismos.

Previamente, por el importe de 818.719,17 euros se procedió a la regularización relativa a los gastos presupuestarios realizados en el ejercicio 2022 que han sido objeto de imputación al presupuesto de 2023, mediante el ajuste consistente en una disminución del saldo de la cuenta 409 “Acreedores por gastos pendientes de aplicar al presupuesto” con contrapartida en cuentas del grupo 2 “Inmovilizado” del balance o 6 “Gastos” de la Cuenta del resultado económico-patrimonial, en función de la naturaleza de los mismos, por dicho importe.

j) Estado de liquidación del presupuesto

Los principios contables aplicados al estado de liquidación del presupuesto son los siguientes:

a) Reconocimiento de derechos y obligaciones presupuestarios

Los derechos y obligaciones se registran contablemente en el momento en que unos y otros son exigibles jurídicamente, independientemente del momento del cobro o del pago. A continuación, se da un mayor detalle sobre la aplicación de este principio:

Tasas y otros ingresos. Los precios públicos recogen los derechos de matrícula de titulaciones oficiales liquidados correspondientes a los cursos académicos 2022-23 y 2023-24. También se han recogido los ingresos procedentes de expediciones de títulos y pruebas de acceso a la Universidad. Los ingresos por compensación de exenciones de matrículas de alumnos becarios se realizan en función de los libramientos realizados o comunicados por el Ministerio antes del cierre definitivo de las Cuentas Anuales (resto del curso 2022-23 y anticipo a cuenta del curso 2023-24).

De la misma forma, se incluyen en este capítulo los importes de los convenios, contratos, prestaciones de servicios y cursos firmados al amparo del arto 60 de la LOSU.

Transferencias corrientes. En este capítulo se recogen las transferencias de recursos por parte del Estado, Organismos Autónomos, Comunidad Autónoma y otros entes públicos o privados sin contraprestación directa de la Universidad, que se destinan a financiar operaciones corrientes. Se reconocen como ingresos cuando se conoce la aprobación de las mismas por parte de la entidad otorgante.

Ingresos patrimoniales. En este capítulo se incluyen, básicamente, los ingresos financieros obtenidos de las cuentas bancarias que mantiene la Universidad en diversas entidades. Bajo este capítulo se incluyen también las facturaciones llevadas a cabo por las concesiones administrativas y alquileres de bienes inmuebles contratados por terceros, que se reconocen como ingresos en el momento que se emite la correspondiente factura.

Transferencias de capital. En este epígrafe se recogen las transferencias de recursos por parte del Estado, Organismos Autónomos, Comunidad Autónoma y otros entes públicos o privados sin contraprestación directa de la Universidad, que se destinan a financiar operaciones de capital. Se reconocen como ingresos cuando se conoce la aprobación de las mismas por parte de la entidad otorgante.

Activos financieros. En su caso, el remanente total de tesorería existente al inicio del ejercicio que es utilizado para financiar los gastos del ejercicio corriente, se incorpora al presupuesto definitivo de ingresos vía presupuesto inicial y modificaciones presupuestarias, bajo el capítulo "Activos financieros". Dicho remanente no se incorpora a la liquidación presupuestaria ni por lo tanto se considera cobrado.

Se presenta como remanente de tesorería afectado los ingresos liquidados y no materializados a la fecha de cierre del ejercicio pero que están destinados a la financiación de un proyecto concreto de inversión o gasto, así como aquellos ingresos procedentes de operaciones de capital.

El remanente de tesorería no afectado constituye la parte del remanente total de tesorería no asignado presupuestariamente a un concepto de gasto o inversión.

Pasivos financieros. Al cierre del ejercicio se imputa a los capítulos "Pasivos financieros" de los presupuestos de gastos e ingresos el importe de la variación neta producida durante el ejercicio respecto al anterior en los capitales tomados a préstamo.

Otros derechos y obligaciones no exigibles. De acuerdo con el principio de reconocimiento de ingresos y gastos antes mencionado, y los principios de contabilidad presupuestaria, no se registran como derechos y obligaciones, ingresos y gastos, la periodificación de pagas extraordinarias, de premios de jubilación, así como los intereses a pagar y otras partidas devengadas no vencidas por no considerarse exigibles a la fecha del cierre contable.

Gastos de personal. En este epígrafe se contabilizan las retribuciones (básicas, complementarias e incentivos al rendimiento) que percibe el personal de la Universidad:

funcionarios, laborales y otros empleados (excepto los que llevan a cabo tareas de investigación, cuyas retribuciones se incluyen en el capítulo "Inversiones reales"), contratados de acuerdo con la legislación vigente. Asimismo, se incluyen las cotizaciones a la Seguridad Social a cargo de la Universidad.

Mensualmente se reconoce la obligación de pago correspondiente a la nómina a desembolsar y a la cuota patronal del mes correspondiente.

Gastos en bienes corrientes y servicios. En este apartado se recogen los gastos corrientes de la Universidad para la adquisición de bienes y servicios (arrendamientos, reparaciones y conservación, material diverso, suministros y otros), así como las dietas y gastos de locomoción (indemnizaciones por razón del servicio).

La obligación es reconocida cuando se recibe la factura correspondiente a la adquisición del bien o recepción del servicio (y, en función de la cuantía, teniendo en cuenta el acta de recepción).

Transferencias corrientes. En este epígrafe se contabilizan las transferencias concedidas por la Universidad a personas físicas o jurídicas, a través de becas y ayudas universitarias. Se reconocen cuando se otorgan a los perceptores.

Inversiones reales. Dentro de este concepto se recogen inversiones relativas a obras de construcción o reforma de edificios, así como gastos destinados a la adquisición de bienes de naturaleza inventariable necesarios para el funcionamiento operativo de los servicios y aquellos otros gastos destinados a proyectos de investigación científica. Se reconoce el gasto cuando se recibe la correspondiente factura.

Incluye también, para los proyectos de investigación, los gastos del personal dedicados a estas funciones.

b) Reconocimiento de derechos y obligaciones no presupuestarios

Los derechos a cobrar por operaciones extrapresupuestarias recogen, principalmente, la parte pendiente de cobro correspondiente al Impuesto del Valor Añadido repercutido por la Universidad en la facturación de sus servicios.

Las obligaciones pendientes de pago por operaciones extrapresupuestarias recogen, principalmente, las cuotas retenidas a los trabajadores y pendientes de ingresar a la Hacienda Pública, así como el saldo pendiente en concepto de IVA y las cuotas de la Seguridad Social.

c) Remanente de tesorería

El remanente de tesorería se obtiene por la diferencia entre los derechos reconocidos netos pendientes de cobro, los fondos líquidos o disponibles y las obligaciones ciertas reconocidas netas y pendientes de pago. Estos derechos y obligaciones pueden tener su origen tanto en operaciones presupuestarias como no presupuestarias.

Se considera remanente de tesorería afectado las desviaciones de financiación positivas, las cuales sólo podrán utilizarse para dar cobertura a los gastos a cuya financiación se encuentren afectados los recursos de los que se derivan tales desviaciones.

La diferencia positiva entre el remanente total y el remanente afectado corresponde a recursos de libre disposición para la financiación de cualquier tipo de gasto y se denomina remanente de tesorería no afectado.

Aquellos saldos pertenecientes a deudores de ejercicios cerrados que integran el remanente genérico se recogen por parte de la Universidad como no disponibles, en tanto no son cobrados del deudor correspondiente.

El remanente de tesorería total existente al inicio del ejercicio se incorpora al presupuesto definitivo de ingresos vía presupuesto inicial y modificaciones presupuestarias y bajo el capítulo "Activos financieros".

**D.1.6 Diferencia entre criterios contables patrimoniales y presupuestarios.
(Conciliación del resultado presupuestario con el resultado económico-patrimonial)**

D.1.6. DIFERENCIAS ENTRE CRITERIOS CONTABLES PATRIMONIALES Y PRESUPUESTARIOS

Como nota diferenciadora de la contabilidad de la Universidad con carácter público respecto de la contabilidad empresarial, debe observarse que, tal y como establece la normativa aplicable, las operaciones de ejecución del Presupuesto que suponen el nacimiento de derechos de cobro y/o de obligaciones de pago siguen un criterio de vencimiento o exigibilidad jurídica, es decir, que los gastos e ingresos que surgen de la ejecución del Presupuesto se imputan, de acuerdo con el procedimiento establecido en cada caso, cuando se dictan los preceptivos actos administrativos. Respecto de las operaciones que afectan al ámbito económico-patrimonial, la Universidad sigue un criterio de devengo puro, realizando, en su caso, los ajustes por periodificación que sean necesarios para cumplir con el principio de devengo y el principio de correlación de ingresos y gastos. En este sentido, la Universidad ha realizado en el ejercicio 2022, los oportunos ajustes por periodificación correspondientes a los ingresos de matrícula y contratos de investigación, por la parte de los mismos correspondientes a servicios no ejecutados, los correspondientes a las pagas extraordinarias devengadas y no abonadas a sus empleados, y los relativos a los gastos pendientes de aplicar a Presupuesto.

Las diferencias fundamentales entre los principios y criterios contables que son de aplicación a la liquidación del Presupuesto y los principios de contabilidad pública generalmente aceptados, entendiendo por tales el Plan General de Contabilidad Pública y sus adaptaciones sectoriales y los pronunciamientos elaborados por la Comisión de Principios y Normas Contables Públicas, que son aplicables en la elaboración del balance y la cuenta del resultado económico-patrimonial son, básicamente, los siguientes:

1. Las inversiones reales realizadas en el ejercicio, clasificadas como inmovilizado en el balance, se registran como gasto dentro del capítulo 6 del Presupuesto. Asimismo, la amortización del ejercicio según contabilidad patrimonial no es aplicable en la liquidación del Presupuesto.
2. El criterio de imputación presupuestario de los ingresos indica que éstos se deben registrar en el momento de su liquidación, independientemente de su período de devengo, aplicable a la contabilidad patrimonial.
3. Presupuestariamente, los gastos se imputan como obligación en el momento en que ésta se reconoce y existe factura y certificado de recepción de conformidad, independientemente de su período de devengo, el cual es aplicable a la contabilidad patrimonial.
4. Los pasivos financieros se registran en el Presupuesto de ingresos en el momento en el que se reciben, imputándose al Presupuesto de gastos a medida que se producen las devoluciones posteriores. Por otra parte, figuran contabilizados patrimonialmente en el pasivo del balance por su valor de reembolso y a corto o largo plazo, según su vencimiento. La diferencia entre el valor de reembolso y el valor de emisión de las deudas, en el caso de adquisición de inmovilizado, se registra patrimonialmente como gastos a distribuir en varios ejercicios.

5. El remanente líquido de tesorería de un ejercicio puede aparecer como ingresos en presupuestos de ejercicios futuros financiando operaciones de gasto si bien, dada su naturaleza, no implica ingresos reales ni reconocimiento de derechos en el proceso de ejecución presupuestaria.
6. Las anulaciones de derechos presupuestarios de ejercicios cerrados, y los incrementos y disminuciones de acreedores presupuestarios se recogen en el remanente de tesorería en la liquidación del Presupuesto y como resultados extraordinarios en la cuenta del resultado económico-patrimonial.
7. Las provisiones de derechos presupuestarios de ejercicios cerrados se recogen en el remanente de tesorería en la liquidación del Presupuesto, como indisponible, y como variación de provisiones y pérdidas de créditos incobrables en la cuenta del resultado económico-patrimonial.

La conciliación del resultado presupuestario con el resultado según la cuenta económico-patrimonial al 31 de diciembre de 2023 es la siguiente (en euros):

2023	Importes
RESULTADO PRESUPUESTARIO (2023)	5.748.601,92
Derechos anulados de ejercicios cerrados	-1.109.691,44
Obligaciones reconocidas con cargo a los capítulos 2 y 6 de gastos que tienen como contrapartida en el asiento contable una cuenta del grupo 2 (Incremento de Inmovilizado).	6.242.723,30
Devoluciones de ingresos reconocidas en el ejercicio	-206.532,56
Devoluciones de ingresos pagadas en el ejercicio	206.412,06
Obligaciones reconocidas con cargo al grupo 6 de gastos incluidas en la cuenta 409 (2022)	818.243,32
Obligaciones reconocidas con cargo al grupo 6 de gastos incluidas en la cuenta 409 (2023)	-271.728,08
Dotación a la provisión de insolvencias	-682.921,49
Aplicación a provisión de insolvencias	1.815.530,57
Pérdidas de inmovilizado	-67.457,73
Amortización Inmovilizado inmaterial	-180.899,18
Amortización Inmovilizado material	-8.246.549,85
Ganancias de inmovilizado en conciliación de saldos	2.825.927,62
Regularización periodificación títulos propios (2022)	723.178,84
Periodificación títulos propios (2023)	-850.643,95
Regularización periodificación enseñanza oficial (2022)	939.044,99
Periodificación enseñanza oficial (2023)	-1.310.867,18
Periodificación investigación (2023)	-5.975.378,99
Regularización periodificación investigación (2022)	7.316.595,63
Regularización pagas extras (2022)	886.248,93
Periodificación pagas extras (2023)	-913.669,60
Prov. insolv.ejerc.anter.aplicadas (cta 794) por cancel o cobros	2.008.564,95
Asiento bajas inmovilizado (cuentas grupo 2)	-394.793,72
Otras partidas	-124.752,13
Total ajustes	9.195.186,23
RESULTADO ECONÓMICO-PATRIMONIAL (2023)	9.195.186,23

D.2 Estado Operativo.

UNIVERSIDAD DE EXTREMADURA

ESTADO OPERATIVO

EJERCICIO 2023 FECHA 31/12/2023

GASTOS PRESUPUESTARIOS		IMPORTE
1		
121A	DIRECCION Y SERV GENERALES DE LA ADMON GRAL, PERSONAL Y PLAN	126.736.743,67
136A	ACCION DE LA UNIVERSIDAD EN EL EXTERIOR. RELACIONES INTERNACIONALES	2.770.639,60
	Total Función 1	129.507.383,27
3		
313E	ACCION SOCIAL	1.298.971,42
322J	TECNOLOGÍAS DE LA INFORMACIÓN Y LAS COMUNICACIONES	1.058.498,92
322L	FORMACIÓN Y CALIDAD	2.063.238,52
	Total Función 3	4.420.708,86
4		
422D	ENSEÑANZAS UNIVERSITARIAS	16.487.205,33
423B	SERVICIOS COMPLEMENTARIOS Y AYUDA A LA ENSEÑANZA	2.239.019,22
451P	INFRAESTRUCTURA UNIVERSITARIA	3.733.000,09
	Total Función 4	22.459.224,64
5		
541A	INVESTIGACION CIENTIFICA	29.177.986,75
	Total Función 5	29.177.986,75
TOTAL		185.565.303,52

UNIVERSIDAD DE EXTREMADURA

ESTADO OPERATIVO

EJERCICIO 2023 FECHA 31/12/2023

INGRESOS PRESUPUESTARIOS		IMPORTE
3		
30301	TASAS ACADEMICAS Y ADMINISTRATIVAS SERVICIOS CENTRALIZADOS	1.088.490,55
30302	TASAS CURSO APTITUD PEDAGOGICA	383,38
307	DERECHOS DE EXAMEN	-75,00
30700	DERECHOS DE EXAMEN	54.020,26
	Total Articulo 30	1.142.819,19
31001	CURSOS Y SEMINARIOS	353.761,02
31002	CURSOS LENGUA EXTRANJERA ESTUDIANTES ERASMUS	12.531,36
31003	CURSOS DE GESTION DELEGADA	179.726,95
31004	CURSOS COFPE	637.000,00
31005	Matriculas Cursos de Verano	11.180,00
31006	CONGRESOS Y OTROS EVENTOS	101.060,00
31007	MATRÍCULAS ALUMNOS UNIVERSIDAD DE MAYORES	244.723,02
31301	DERECHOS A RECAUDAR MATRÍCULAS TITULOS OFICIALES (PRECIOS PÚBLICOS)	8.157.199,19
31302	COMPENSACIÓN DERECHOS MINISTERIO (PRECIOS PÚBLICOS TIT.OFICIALES)	4.870.479,97
31304	COMPENSACIÓN JUNTA BONIFICACIÓN 99% CRÉDITOS ASIGNATURAS APROBADAS (Dec. 59/2019)	3.364.249,71
31306	COMPENSACION DERECHOS MINISTERIO (AMPLIACION FAMILIAS NUMEROSAS)	2.384.649,39
31307	COMPENSACIÓN DERECHOS (OTRAS INSTITUCIONES)	8.586,12
31309	COMPENSACIÓN DERECHOS JUNTA (Dec. 82/99 3º hijo Y OTRAS EXENCIONES)	175.000,00
31375	COFINANCIACIÓN BECAS ESTATALES JUNTA DE EXTREMAD	170.000,00
	Total Articulo 31	20.670.146,73
32901	RECAUDACION INSTALACIONES DEPORTIVAS	178.753,28
32904	PRESTAMOS INTERBIBLIOTECARIOS	1.211,68
32905	CONTRATOS Y CONVENIOS ART 83 LOU	6.590.329,77
32906	SERVICIO ANIMALARIO	1.869,24
32907	RECAUDACION INSTAC DEPORT CIENCIAS DEPORTE	36.236,32
32909	OTRAS ACTIVIDADES	10.585,50
32913	RECAUDACION ACTIVIDADES DEPORTIVAS	143.946,30
32985	Ingresos facturación Servic. Protección Radiolog	641,00
32989	FACTURACIÓN SERVICIO DE INNOVACION EN PRODUCTOS	90.691,97
32991	FACTURACIÓN LABORATORIO RADIOACTIVIDAD AMBIENTAL	251.712,27
32994	Facturación Servicio de Análisis Elemental y Molecular	70.595,55
32995	Facturación Servicio de Análisis y Caracterización de Sólidos y Superficies	28.733,75
32996	Facturación Servicio de Técnicas Aplicadas a la Biociencia	22.375,57
	Total Articulo 32	7.427.682,20

UNIVERSIDAD DE EXTREMADURA

ESTADO OPERATIVO

EJERCICIO 2023 FECHA 31/12/2023

3		
33000	VENTA DE PUBLICACIONES	9.048,37
33201	VENTA DE FOTOCOPIAS Y OTROS PRODUC. REPROGRAFÍA	2.942,14
	Total Articulo 33	11.990,51
39901	INGRESOS DIVERSOS	1.978,09
39902	APORTACION EMPLEADOS SEGURO COLECTIVO DE VIDA	44.594,43
39903	INGRESOS POR CARGOS INTERNOS	76.810,91
39904	INGRESOS POR COMPENSACION GASTOS DE CENTROS	206.813,18
39906	INGRESOS POR SERVICIOS SUPLIDOS	522,00
39985	CARGOS INTERNOS SERVICIO PROTECCION RADIOLOGICA	57,90
39988	CARGOS INTERNOS OTROS SERVICIOS DE APOYO A LA IN	2.815,00
39989	CARGOS INTERNOS SERV INNOVACION PRODUC O ANIMAL	29.953,04
39994	Cargos internos Servicio de Análisis Elemental y Molecular	55.531,02
39995	Cargos internos Servicio de Análisis y Caracterización de Sólidos y Superficies	31.868,75
39996	Cargos internos Servicio de Técnicas Aplicadas a la Biociencia	58.927,04
	Total Articulo 39	509.871,36
	Total Capitulo 3	29.762.509,99
4		
45000	TRANSFERENCIAS C.A. DE EXTREMADURA	115.603.772,65
45001	TRANSFERENCIAS C.A. DE EXTREMADURA (Previsión incremento PGE)	6.638.735,37
45100	TRANSFERENCIAS CORRIENTES DE OTRAS CC.AA.	2.000,00
45901	SUBVENCIÓN PRUEBAS ACCESO UNIVERSIDAD EBAU	45.000,00
45903	CONVENIO JUNTA EXTREMADURA SAFYDE Y CIENCIAS DEPORTE	49.584,52
45907	CONVENIO PARA LA GESTION DE BECAS	46.000,00
45908	S.E.S. FINANCIACION PLAZAS VINCULADAS	1.134.920,94
45919	CONSEJO SOCIAL UEX	210.000,00
45939	CONVENIO JUNTA EXTR FINANCIACIÓN ACCIONES VARIAS	24.000,00
45952	Programa refuerzo prevención riesgos laborales	15.300,00
45953	Plan formación ASPEX	30.200,00
45955	PROGRAMA INTERNACIONALIZACIÓN Y RETERNO DE TALENTO	435.000,00
459SE	SEXPE Acciones formativas	400.000,00
	Total Articulo 45	124.634.513,48
46000	DE AYUNTAMIENTOS	2.500,00
	Total Articulo 46	2.500,00
47904	OTRAS TRANSFERENCIAS DE EMPRESAS PRIVADAS	1.000,00
47906	TRANSFERENCIAS DE EMPRESAS PRIVADAS POR IMPARTICIÓN CURSOS	126.600,51
	Total Articulo 47	127.600,51

UNIVERSIDAD DE EXTREMADURA

ESTADO OPERATIVO

EJERCICIO 2023 FECHA 31/12/2023

4			
48002	PROGRAMA STUDY ABROAD DESTINO UEX		30.555,48
48004	Transferencias familias e instituciones para premios a estudiantes UEx		1.500,00
	Total Articulo 48		32.055,48
49004	ERASMUS+ (PARTICIPANTES COMO SOCIOS EN PROYECTOS EUROPEOS)		155.194,60
49005	ERASMUS+ (COORDINADORES COMO SOCIOS EN PROYECTOS EUROPEOS)		306.120,80
49006	TRANSFERENCIAS UNIVERSIDADES EXTRANJERAS PARA AYUDAS A ESTUDIANTES		25.549,42
49007	PROGRAMAS CON EUROPA. ERASMUS.PROG. INTENSIVOS COMBINADOS		12.800,00
49009	PROGRAMAS CON EUROPA. ERASMUS. ORGAN MOVILIDAD		128.968,00
49010	PROGRAMAS CON EUROPA. ERASMUS. ESTUDIANTES		1.330.980,00
49021	PROGRAMAS CON EUROPA. ERASMUS. ESTUDIANTES PRACT		116.600,80
49022	PROGRAMAS CON EUROPA. ERASMUS. MOVILIDAD PDI		98.328,00
49023	PROGRAMAS CON EUROPA. ERASMUS. MOVILIDAD PAS		15.008,00
49092	Programa Santander Erasmus		17.000,00
	Total Articulo 49		2.206.549,62
	Total Capitulo 4		127.003.219,09
5			
52001	INTERESES CUENTA LEGADO MANUEL CASTILLO		1.888,46
	Total Articulo 52		1.888,46
54000	ALQUILER DE INMUEBLES		127.477,07
	Total Articulo 54		127.477,07
55000	DE CONCESIONES ADMINISTRATIVAS		212.761,77
	Total Articulo 55		212.761,77
59900	OTROS INGRESOS PATRIMONIALES AJUSTES DE IVA		27,37
59902	INGRESOS DE INTERESES POR INGRESOS INDEBIDOS		35.363,98
59903	OTROS INGRESOS GENERALES		549,66
	Total Articulo 59		35.941,01
	Total Capitulo 5		378.068,31
7			
70005	FINANCIACIÓN MINISTERIO RECUALIFICACIÓN SISTEMA UNIVERSITARIO ESPAÑOL		2.063.797,00
70007	PROGRAMA CAMPUS RURAL PRACTICAS UNIVER. MEDIO RURAL		79.034,25
70054	PLAN NACIONAL DE INVESTIGACION MICINN		6.104.998,52
70058	PLAN NACIONAL INVESTIGACION OTROS MINISTERIOS		2.743.708,77
70060	PLAN NACIONAL DE INVESTIGACION FORMACION PERSONA		1.837.316,51
70061	OTRAS TRANSFERENCIAS ACTIVIDADES INVESTIGACION		267.821,78
	Total Articulo 70		13.096.676,83

UNIVERSIDAD DE EXTREMADURA

ESTADO OPERATIVO

EJERCICIO 2023 FECHA 31/12/2023

7		
75007	OBRAS Y EQUIPAMIENTO UNIVERSITARIO	2.883.894,00
75008	COFINANCIACION INFRAESTRUCTURA CIENTIFICA	324.665,00
75010	UNIVERSIDAD DE MAYORES	280.000,00
75015	Plan Regional de Investigación: Programa Investigo para jóvenes	839.725,96
75017	CREACIÓN DE REPOSITORIO PÚBLICO INVESTIGACIÓN	50.000,00
75020	Acciones para la cooperación internacional para el desarrollo (AEXCID) - Oficina COOPERAS	163.896,20
75021	CURSOS DE VERANO COMUNIDAD AUTONOMA	6.000,00
75026	FINANCIACION PARA LA MEJORA EN EFICIENCIA ENERGÉTICA	2.066.000,00
75032	CONV CONS SANIDAD PARA INTEGR ALUMNOS DISCAPACID	59.444,00
75033	SN Instituto Universitario de Investigación Biosanitaria de Extremadura (INUBE)	80.000,00
75034	SN Institutos Universitarios Mixtos	200.000,00
75037	PLAN REGIONAL INVESTIGACION PROYECTOS DE INVESTI	2.333.746,20
75038	PLAN REGIONAL DE INVESTIGACIÓN MEDIDAS DE ACOMPA	7.944,73
75039	Plan Regional de Investigación: Recursos Humanos en I+D (Predoctorales)	428.323,12
75041	Plan Regional de Investigación: Recursos Humanos en I+D (Talentos)	217.006,22
75042	Plan Regional de Investigación: Recursos Humanos en I+D (PAI)	3.000,00
75044	JUNTA EXTREMADURA OTRAS ACTIVIDADES DE INVESTIGA	281.332,00
75045	Programa Objetivos I+D	271.689,00
75065	BIBLIOGRAFIA INVESTIGACION	1.200.000,00
75082	Programa formación e Investigación	236.827,00
75094	Progama de Implantación y acreditación de titula	80.000,00
75099	OTRAS TRANSFERENCIAS DE LA CAE	34.652,56
	Total Articulo 75	12.048.145,99
76001	SUBVENCIONES PARA CURSOS DE VERANO	10.000,00
76100	SUBV.DIVERSAS DE DIPUTACIONES	10.000,00
76164	DIPUTACIONES ACTIVIDADES I D	420.500,00
	Total Articulo 76	440.500,00
77900	TRANSFERENCIAS PARA PROGRAMAS DISTINTOS 541A	2.500,00
77901	SUBV.PARA CURSOS DE VERANO	5.000,00
77909	OTRAS TRANSFERENCIAS DE EMPRESAS PRIVADAS	700.000,00
	Total Articulo 77	707.500,00
78000	CURSOS DE VERANO	5.140,00
78001	TRANSFERENCIAS DE FAMILIAS E INSTITUCIONES	290.721,72
	Total Articulo 78	295.861,72
79921	PROGRAMAS COOPERACION INTERNACIONAL	6.842,00
79946	PROGRAMA MARCO PROYECTOS I D	7.200.030,38
79949	PROG COOPERACION TRANSFRONTERIZA INTERREG	37.612,59
	Total Articulo 79	7.244.484,97
	Total Capitulo 7	33.833.169,51



UNIVERSIDAD DE EXTREMADURA

ESTADO OPERATIVO

EJERCICIO 2023 FECHA 31/12/2023

8			
83000	A CORTO PLAZO		19.900,00
	Total Articulo	83	19.900,00
	Total Capitulo	8	19.900,00
TOTAL			190.996.866,90

UNIVERSIDAD DE EXTREMADURA

ESTADO OPERATIVO

EJERCICIO 2023 FECHA 31/12/2023

GASTOS PRESUPUESTARIOS	IMPORTE	INGRESOS PRESUPUESTARIOS	IMPORTE
1 SERVICIOS DE CARACTER GENERAL	129.507.383,27	3 TASAS PRECIOS PUBLICOS Y OTROS INGRESOS	29.762.509,99
3 SEGURIDAD, PROTECCION Y PROMOCION SOCIAL	4.420.708,86	4 DE LA ADMINISTRACION DEL ESTADO	127.003.219,09
4 PRODUCCION DE BIENES PUBLICOS DE CARACTER SOCIAL	22.459.224,64	5 INGRESOS PATRIMONIALES	378.068,31
5 PRODUCCION DE BIENES PUBLICOS DE CARACTER ECONOMICO	29.177.986,75	7 TRANSFERENCIAS DE CAPITAL	33.833.169,51
		8 ACTIVOS FINANCIEROS	19.900,00
TOTAL	185.565.303,52	TOTAL	190.996.866,90

D.3 Información de carácter financiero.

D.3.1 Estado de Remanente de Tesorería.

UNIVERSIDAD DE EXTREMADURA

ESTADO DEL REMANENTE DE TESORERÍA

EJERCICIO 2023 FECHA 31/12/2023

CONCEPTOS	IMPORTES		IMPORTES	
	AÑO 2023		AÑO ANTERIOR	2022
1. (+) Derechos pendientes de cobro.....		39.511.105,99		49.309.803,88
- (+) del Presupuesto corriente.....	20.128.046,82		29.439.744,39	
- (+) de Presupuestos cerrados.....	16.383.100,55		14.983.055,32	
- (+) de operaciones no presupuestarias.....	3.183.939,74		5.109.410,75	
- (+) de operaciones comerciales.....	0,00		0,00	
- (-) Cobros realizados pendientes de aplicacion definitiva.....	183.981,12		222.406,58	
2. (-) Obligaciones pendientes de pago.....		9.796.167,52		14.907.094,21
- (+) del Presupuesto corriente.....	5.707.448,92		10.847.851,49	
- (+) de Presupuestos cerrados.....	0,00		0,00	
- (+) de operaciones no presupuestarias.....	4.111.025,84		4.091.129,02	
- (+) de operaciones comerciales.....	0,00		0,00	
- (-) pagos realizados pendientes de aplicación definitiva.....	22.307,22		31.886,30	
3. (+) Fondos líquidos.....		17.568.888,35		8.574.248,36
I. Remanente de Tesorería total (1-2+3).....		47.283.826,82		42.976.958,03
II. Exceso de financiación afectada.....		54.776.347,07		49.356.482,81
III. Saldos de dudoso cobro.....		7.172.860,98		8.498.504,44
IV. Remanente de Tesorería = (I-II-III)		-14.665.381,23		-14.878.029,22

D.3.2 Situación de la Tesorería.

SITUACIÓN DE LA TESORERÍA

31 de diciembre de 2023

EJERCICIO 2023

Saldo
Inicial

CAJA	BANCOS E INSTITUCIONES DE CRÉDITO			TOTAL
	CUENTAS OPERATIVAS	CTAS. RESTRINGIDAS RECAUDACIÓN	CTAS. RESTRINGIDAS PAGOS	
0,00	8.574.248,36	0,00	0,00	8.574.248,36

COBROS:

Presupuestarios.....	171.075.232,14
De Presupuestos Cerrados.....	26.930.007,72
No Presupuestarios.....	54.521.969,69

TOTAL COBROS..... 252.527.209,55

PAGOS:

Presupuestarios.....	180.064.387,18
De Presupuestos Cerrados.....	10.847.754,99
No Presupuestarios.....	52.620.427,39
De Anticipos de Tesorería.....	0,00

TOTAL PAGOS..... 243.532.569,56

Diferencias por redondeo en la conversión Pta/Euro..... 0,00

Saldo
Final

CAJA	BANCOS E INSTITUCIONES DE CRÉDITO			TOTAL
	CUENTAS OPERATIVAS	CTAS. RESTRINGIDAS RECAUDACIÓN	CTAS. RESTRINGIDAS PAGOS	
0,00	17.568.888,35	0,00	0,00	17.568.888,35

D.3.3 Cuadro de financiación.

UNIVERSIDAD DE EXTREMADURA

CUADRO DE FINANCIACIÓN

EJERCICIO 2023

FECHA 31/12/2023

VARIACIÓN DE CAPITAL CIRCULANTE (Resumen)	EJ. 2023		EJ. 2022	
	AUMENTOS	DISMINUCIONES	AUMENTOS	DISMINUCIONES
1. Deudores	2.637.398,80	9.847.590,59	12.242.427,69	1.865.588,12
a) Presupuestarios	0,00	7.911.652,34	11.134.019,75	0,00
b) No presupuestarios	2.637.398,80	1.935.938,25	1.108.407,94	1.865.588,12
c) Por administración de recursos de otros entes	0,00	0,00	0,00	0,00
2. Acreedores	5.790.663,46	133.223,63	0,00	6.633.305,29
a) Presupuestarios	5.660.762,43	0,00	0,00	5.971.852,14
b) No presupuestarios	129.901,03	133.223,63	0,00	661.453,15
c) Por administración de recursos de otros entes	0,00	0,00	0,00	0,00
3. Inversiones financieras temporales	0,00	0,00	0,00	0,00
4. Empréstitos y otras deudas a corto plazo	0,00	0,00	0,00	0,00
a) Empréstitos y otras emisiones	0,00	0,00	0,00	0,00
b) Préstamos recibidos y otros conceptos	0,00	0,00	0,00	0,00
5. Otras cuentas no bancarias	0,00	0,00	0,00	0,00
6. Tesorería	8.994.639,99	0,00	4.490.084,84	0,00
a) Caja	0,00	0,00	0,00	0,00
b) Banco de España	0,00	0,00	0,00	0,00
c) Otros bancos e instituciones de crédito	0,00	0,00	0,00	0,00
7. Ajustes por periodificación	841.929,34	0,00	0,00	789.434,38
TOTAL	18.264.631,59	9.980.814,22	16.732.512,53	9.288.327,79
VARIACIÓN DEL CAPITAL CIRCULANTE		8.283.817,37		7.444.184,74

UNIVERSIDAD DE EXTREMADURA

CUADRO DE FINANCIACIÓN

EJERCICIO 2023

FECHA 31/12/2023

FONDOS APLICADOS	EJ. 2023	EJ. 2022	FONDOS OBTENIDOS	EJ. 2023	EJ. 2022
1. Recursos aplicados en operaciones de gestión	176.290.784,93	176.146.032,80	1. Recursos procedentes de operaciones de gestión	192.587.776,73	191.842.398,24
a) Servicios exteriores	44.361.652,66	47.718.415,12	a) Tasas y precios públicos	31.438.652,94	26.710.427,26
b) Tributos	18.104,39	48.342,69	b) Transferencias y subvenciones	159.894.226,63	164.592.608,62
c) Gastos de personal	127.121.049,39	120.899.331,56	c) Ingresos financieros	1.888,46	5.250,00
d) Prestaciones sociales	764.435,76	2.473.962,46	d) Otros ingresos de gestión corriente e ingresos excepcionales	1.253.008,70	534.112,36
e) Transferencias y subvenciones	3.247.053,14	2.894.549,66	e) Provisiones aplicadas de activos circulantes	0,00	0,00
f) Gastos financieros	1.385,83	2.383,82	2. Cobros pendientes de aplicación	0,00	0,00
g) Otras pérdidas de gestión corriente y gastos excepcionales	777.103,76	576.819,84	3. Incrementos directos de patrimonio	0,00	0,00
h) Dotación provisiones de activos circulantes	0,00	1.532.227,65	a) En adscripción	0,00	0,00
2. Pagos pendientes de aplicación	0,00	0,00	b) En cesión	0,00	0,00
3. Gastos de formalización deudas	0,00	0,00	c) Otras aportaciones de entes matrices	0,00	0,00
4. Adquisiciones y otras altas de inmovilizado	8.700.012,59	10.396.691,00	4. Deudas a largo plazo	0,00	0,00
a) Destinados al uso general	0,00	0,00	a) Empréstitos y pasivos análogos	0,00	0,00
b) I. inmateriales	285.137,60	267.681,52	b) Préstamos recibidos	0,00	0,00
c) I. materiales	8.414.874,99	10.093.584,08	c) Otros conceptos	0,00	0,00
d) I. gestionadas	0,00	0,00	5. Enajenaciones y otras bajas de inmovilizado	8.100.113,04	8.277.308,27
e) I. financieras	0,00	35.425,40	a) Destinados al uso general	0,00	0,00
5. Disminuciones directas de patrimonio	0,00	0,00	b) I. inmateriales	168.979,60	156.131,40
a) En adscripción	0,00	0,00	c) I. materiales	7.931.133,44	8.121.176,87
b) En cesión	0,00	0,00	d) I. financieras	0,00	0,00
c) Entregado al uso general	0,00	0,00	6. Cancelación anticipada o traspaso a corto plazo de inmovilizados financieros	0,00	0,00
6. Cancelación o traspaso a corto plazo de deudas a largo plazo	323.885,29	323.248,68			
a) Empréstitos y otros pasivos	0,00	0,00			
b) Por préstamos recibidos	323.885,29	323.248,68			
c) Otros conceptos	0,00	0,00			
7. Provisiones por riesgos y gastos	0,00	0,00			
TOTAL APLICACIONES	185.314.682,81	186.865.972,48	TOTAL ORIGENES	200.687.889,77	200.119.706,51
EXCESO DE ORÍGENES S/APLICACIONES (AUMENTO DE CAPITAL CIRCULANTE)	15.373.206,96	13.253.734,03	EXCESO DE APLICACIONES S/ORÍGENES (DISMINUCIÓN DE CAPITAL CIRCULANTE)		

D.4 Información sobre la gestión de los Gastos Públicos.

D.4.1 Modificaciones de crédito.

UNIVERSIDAD DE EXTREMADURA

MODIFICACIONES DE CRÉDITO

EJERCICIO 2023 FECHA 31/12/2023

CLASIFICACIÓN ORGÁNICA

18 (SIN DESCRIPCIÓN)

CLASIFICACIÓN FUNCIONAL POR PROGRAMAS 121A

DIRECCION Y SERV GENERALES DE LA ADMON GRAL, PERSONAL Y PLAN

CLASIFICACIÓN ECONÓMICA	EXPLICACIÓN	CRÉDITOS EXTRAORDINARIOS	SUPLEMENTOS DE CRÉDITO	AMPLIACIONES DE CRÉDITO	TRANSFERENCIAS DE CRÉDITO		INCORPORACIONES REMANENTES DE CRÉDITO	CRÉDITOS GENERADOS POR INGRESOS	BAJAS POR ANULACIÓN Y RECTIFICACIÓN	OTRAS MODIFICACIONES	TOTAL MODIFICACIONES
					POSITIVAS	NEGATIVAS					
10000	RETRIBUCIONES BASICAS	0,00	0,00	0,00	20.879,97	20.699,97	0,00	0,00	0,00	0,00	180,00
10001	RETRIBUCIONES COMPLEMENTARIAS	0,00	0,00	0,00	64.277,10	61.227,10	0,00	0,00	0,00	0,00	3.050,00
10	TOTAL ARTÍCULO	0,00	0,00	0,00	85.157,07	81.927,07	0,00	0,00	0,00	0,00	3.230,00
11000	RETRIBUCIONES BASICAS	0,00	0,00	0,00	58.264,74	17.034,74	0,00	0,00	0,00	0,00	41.230,00
11001	RETRIBUCIONES COMPLEMENTARIAS	0,00	0,00	0,00	34.615,79	64.615,79	0,00	0,00	0,00	0,00	-30.000,00
11	TOTAL ARTÍCULO	0,00	0,00	0,00	92.880,53	81.650,53	0,00	0,00	0,00	0,00	11.230,00
12000	RETRIBUCIONES BASICAS PDI	0,00	0,00	0,00	19.689.068,86	19.769.068,86	0,00	0,00	0,00	0,00	-80.000,00
12001	RETRIBUCIONES BASICAS PAS	0,00	0,00	0,00	11.468.279,71	11.843.279,71	0,00	0,00	0,00	0,00	-375.000,00
12002	RETRIBUCIONES BASICAS PROFESORADO PLAZAS VINCULADAS	0,00	0,00	0,00	464.539,50	664.539,50	0,00	0,00	0,00	0,00	-200.000,00
12100	RETRIBUCIONES COMPLEMENTARIAS PDI	0,00	0,00	0,00	31.357.189,67	31.746.680,91	0,00	0,00	0,00	0,00	-389.491,24
12101	RETRIBUCIONES COMPLEMENTARIAS PAS	0,00	0,00	0,00	15.840.614,29	15.110.614,29	0,00	0,00	0,00	0,00	730.000,00
12102	RETRIBUCIONES COMPLEMENTARIAS PROFESORADO PLAZAS VINCULADAS	0,00	0,00	0,00	695.867,44	596.867,44	0,00	0,00	0,00	0,00	99.000,00
12	TOTAL ARTÍCULO	0,00	0,00	0,00	79.515.559,47	79.731.050,71	0,00	0,00	0,00	0,00	-215.491,24
13000	RETRIBUCIONES BASICAS PERSONAL LABORAL FIJO PDI	0,00	0,00	0,00	6.953.355,86	6.983.355,86	0,00	0,00	0,00	0,00	-30.000,00
13001	RETRIBUCIONES BASICAS PERSONAL LABORAL FIJO PAS	0,00	0,00	0,00	3.077.393,67	3.087.393,67	0,00	0,00	0,00	0,00	-10.000,00
13100	RETRIBUCIONES COMPLEMENTARIAS PERSONAL LABORAL FIJO PDI	0,00	0,00	0,00	8.047.932,85	7.521.932,85	0,00	0,00	0,00	0,00	526.000,00
13101	RETRIBUCIONES COMPLEMENTARIAS PERSONAL LABORAL FIJO PAS	0,00	0,00	0,00	1.226.668,38	1.047.668,38	0,00	0,00	0,00	0,00	179.000,00
13200	RETRIBUCIONES BASICAS PERSONAL LABORAL TEMPORAL PDI	0,00	0,00	0,00	4.979.514,87	5.177.974,87	0,00	0,00	0,00	0,00	-198.460,00
13201	RETRIBUCIONES BASICAS PERSONAL LABORAL TEMPORAL PAS	0,00	0,00	0,00	12.814,58	12.814,58	0,00	0,00	0,00	0,00	0,00
13300	RETRIBUCIONES COMPLEMENTARIAS PERSONAL LABORAL TEMPORAL PDI	0,00	0,00	0,00	3.732.465,58	3.732.465,58	0,00	0,00	0,00	0,00	0,00
13301	RETRIBUCIONES COMPLEMENTARIAS PERSONAL LABORAL TEMPORAL PAS	0,00	0,00	0,00	3.154,36	3.154,36	0,00	0,00	0,00	0,00	0,00

UNIVERSIDAD DE EXTREMADURA

MODIFICACIONES DE CRÉDITO

EJERCICIO 2023 FECHA 31/12/2023

CLASIFICACIÓN ORGÁNICA 18 (SIN DESCRIPCIÓN)

CLASIFICACIÓN FUNCIONAL POR PROGRAMAS 121A DIRECCION Y SERV GENERALES DE LA ADMON GRAL, PERSONAL Y PLAN

CLASIFICACIÓN ECONÓMICA	EXPLICACIÓN	CRÉDITOS EXTRAORDINARIOS	SUPLEMENTOS DE CRÉDITO	AMPLIACIONES DE CRÉDITO	TRANSFERENCIAS DE CRÉDITO		INCORPORACIONES REMANENTES DE CRÉDITO	CRÉDITOS GENERADOS POR INGRESOS	BAJAS POR ANULACIÓN Y RECTIFICACIÓN	OTRAS MODIFICACIONES	TOTAL MODIFICACIONES
					POSITIVAS	NEGATIVAS					
13	TOTAL ARTÍCULO	0,00	0,00	0,00	28.033.300,15	27.566.760,15	0,00	0,00	0,00	0,00	466.540,00
14400	RETRIBUCIONES OTRO PERSONAL PDI	0,00	0,00	0,00	1.283.000,00	2.283.000,00	0,00	0,00	0,00	0,00	-1.000.000,00
14	TOTAL ARTÍCULO	0,00	0,00	0,00	1.283.000,00	2.283.000,00	0,00	0,00	0,00	0,00	-1.000.000,00
15000	PRODUCTIVIDAD PDI	0,00	0,00	0,00	4.167.729,63	4.517.841,03	0,00	0,00	0,00	0,00	-350.111,40
15001	PRODUCTIVIDAD PAS	0,00	0,00	0,00	74.538,73	65.000,00	0,00	0,00	0,00	0,00	9.538,73
15002	PRODUCTIVIDAD PROFESORADO PLAZAS VINCULADAS	0,00	0,00	0,00	199.711,58	39.711,58	0,00	0,00	0,00	0,00	160.000,00
15101	GRATIFICACIONES PAS	0,00	0,00	0,00	69.110,17	105.000,00	0,00	0,00	0,00	0,00	-35.889,83
15	TOTAL ARTÍCULO	0,00	0,00	0,00	4.511.090,11	4.727.552,61	0,00	0,00	0,00	0,00	-216.462,50
16000	SEGURIDAD SOCIAL	0,00	0,00	0,00	18.524.886,28	17.919.398,63	0,00	0,00	0,00	0,00	605.487,65
16	TOTAL ARTÍCULO	0,00	0,00	0,00	18.524.886,28	17.919.398,63	0,00	0,00	0,00	0,00	605.487,65
1	TOTAL CAPÍTULO	0,00	0,00	0,00	132.045.873,61	132.391.339,70	0,00	0,00	0,00	0,00	-345.466,09
TOTAL	ECONÓMICA	0,00	0,00	0,00	132.045.873,61	132.391.339,70	0,00	0,00	0,00	0,00	-345.466,09

CLASIFICACIÓN FUNCIONAL POR PROGRAMAS 136A ACCION DE LA UNIVERSIDAD EN EL EXTERIOR. RELACIONES INTERNACIONALES

CLASIFICACIÓN ECONÓMICA	EXPLICACIÓN	CRÉDITOS EXTRAORDINARIOS	SUPLEMENTOS DE CRÉDITO	AMPLIACIONES DE CRÉDITO	TRANSFERENCIAS DE CRÉDITO		INCORPORACIONES REMANENTES DE CRÉDITO	CRÉDITOS GENERADOS POR INGRESOS	BAJAS POR ANULACIÓN Y RECTIFICACIÓN	OTRAS MODIFICACIONES	TOTAL MODIFICACIONES
					POSITIVAS	NEGATIVAS					
20000	ARRENDAMIENTO DE TERRENOS Y BIENES NATURALES	0,00	0,00	0,00	27.000,00	15.853,96	0,00	0,00	0,00	0,00	11.146,04
20	TOTAL ARTÍCULO	0,00	0,00	0,00	27.000,00	15.853,96	0,00	0,00	0,00	0,00	11.146,04

UNIVERSIDAD DE EXTREMADURA

MODIFICACIONES DE CRÉDITO

EJERCICIO 2023 FECHA 31/12/2023

CLASIFICACIÓN ORGÁNICA

18 (SIN DESCRIPCIÓN)

CLASIFICACIÓN FUNCIONAL POR PROGRAMAS 136A

ACCION DE LA UNIVERSIDAD EN EL EXTERIOR. RELACIONES INTERNACIONALES

CLASIFICACIÓN ECONÓMICA	EXPLICACIÓN	CRÉDITOS EXTRAORDINARIOS	SUPLEMENTOS DE CRÉDITO	AMPLIACIONES DE CRÉDITO	TRANSFERENCIAS DE CRÉDITO		INCORPORACIONES REMANENTES DE CRÉDITO	CRÉDITOS GENERADOS POR INGRESOS	BAJAS POR ANULACIÓN Y RECTIFICACIÓN	OTRAS MODIFICACIONES	TOTAL MODIFICACIONES
					POSITIVAS	NEGATIVAS					
21500	MOBILIARIO Y ENSERES	0,00	0,00	0,00	0,00	1.725,00	0,00	0,00	0,00	0,00	-1.725,00
21600	EQUIPOS PROCESOS DE INFORMAC	0,00	0,00	0,00	0,00	775,00	0,00	0,00	0,00	0,00	-775,00
21	TOTAL ARTÍCULO	0,00	0,00	0,00	0,00	2.500,00	0,00	0,00	0,00	0,00	-2.500,00
22000	ORDINARIO NO INVENTARIABLE	0,00	0,00	0,00	0,00	2.150,00	0,00	0,00	0,00	0,00	-2.150,00
22002	MATERIAL INF. NO INVENTARIABLE	0,00	0,00	0,00	0,00	18.100,00	0,00	0,00	0,00	0,00	-18.100,00
22109	OTROS SUMINISTROS	0,00	0,00	0,00	0,00	1.065,00	0,00	0,00	0,00	0,00	-1.065,00
22200	TELEFONICAS	0,00	0,00	0,00	0,00	3.534,96	0,00	0,00	0,00	0,00	-3.534,96
22606	REUNIONES, CONFERENCIAS Y CURSOS	0,00	0,00	0,00	0,00	625,00	0,00	0,00	0,00	0,00	-625,00
22609	OTROS GASTOS DIVERSOS	0,00	0,00	0,00	0,00	615,00	0,00	0,00	0,00	0,00	-615,00
22	TOTAL ARTÍCULO	0,00	0,00	0,00	0,00	26.089,96	0,00	0,00	0,00	0,00	-26.089,96
23003	PERSONAL DE ADMINISTRACIÓN Y SERVICIOS FUNCIONARIO	0,00	0,00	0,00	0,00	1.315,00	0,00	0,00	0,00	0,00	-1.315,00
23103	PERSONAL DE ADMINISTRACIÓN Y SERVICIOS FUNCIONARIO	0,00	0,00	0,00	0,00	630,00	0,00	0,00	0,00	0,00	-630,00
23	TOTAL ARTÍCULO	0,00	0,00	0,00	0,00	1.945,00	0,00	0,00	0,00	0,00	-1.945,00
2	TOTAL CAPÍTULO	0,00	0,00	0,00	27.000,00	46.388,92	0,00	0,00	0,00	0,00	-19.388,92
48100	PREMIOS, BECAS Y AYUDAS DE ESTUDIO E INVESTIGACIÓN	0,00	0,00	0,00	4.500,00	0,00	2.422,18	0,00	0,00	0,00	6.922,18
48110	PROGRAMA CON EUROPA SOCRATES ERASMUS TEMPUS MINERVA COMENIUS	0,00	0,00	0,00	1.437.733,00	1.437.297,00	678.387,60	181.142,40	0,00	0,00	859.966,00
48121	PROGRAMAS CON EUROPA. ERASMUS. ESTUDIANTES PRACTICAS	0,00	0,00	0,00	91.208,00	91.208,00	116.388,60	43.634,40	0,00	0,00	160.023,00
48122	PROGRAMAS CON EUROPA. ERASMUS. MOVILIDAD PDI	0,00	0,00	0,00	86.772,00	86.772,00	153.948,60	28.910,40	0,00	0,00	182.859,00
48123	PROGRAMAS CON EUROPA. ERASMUS. MOVILIDAD PAS	0,00	0,00	0,00	16.663,00	16.663,00	22.452,40	1.677,60	0,00	0,00	24.130,00
48126	PROGRAMA BECAS FUNDACION CAROLINA	0,00	0,00	0,00	0,00	0,00	6.240,00	0,00	0,00	0,00	6.240,00

UNIVERSIDAD DE EXTREMADURA

MODIFICACIONES DE CRÉDITO

EJERCICIO 2023 FECHA 31/12/2023

CLASIFICACIÓN ORGÁNICA

18 (SIN DESCRIPCIÓN)

CLASIFICACIÓN FUNCIONAL POR PROGRAMAS 136A

ACCION DE LA UNIVERSIDAD EN EL EXTERIOR. RELACIONES INTERNACIONALES

CLASIFICACIÓN ECONÓMICA	EXPLICACIÓN	CRÉDITOS EXTRAORDINARIOS	SUPLEMENTOS DE CRÉDITO	AMPLIACIONES DE CRÉDITO	TRANSFERENCIAS DE CRÉDITO		INCORPORACIONES REMANENTES DE CRÉDITO	CRÉDITOS GENERADOS POR INGRESOS	BAJAS POR ANULACIÓN Y RECTIFICACIÓN	OTRAS MODIFICACIONES	TOTAL MODIFICACIONES
					POSITIVAS	NEGATIVAS					
48129	PROGRAMAS CON EUROPA. ERASMUS.PROG. INTENSIVOS COMBINADOS	0,00	0,00	0,00	16.050,00	12.000,00	9.600,00	3.200,00	0,00	0,00	16.850,00
48155	PROGRAMA INTERNACIONALIZACIÓN Y RETERNO DE TALENTO	0,00	0,00	0,00	435.000,00	824.000,70	41.582,50	0,00	0,00	0,00	-347.418,20
48	TOTAL ARTÍCULO	0,00	0,00	0,00	2.087.926,00	2.467.940,70	1.031.021,88	258.564,80	0,00	0,00	909.571,98
4	TOTAL CAPÍTULO	0,00	0,00	0,00	2.087.926,00	2.467.940,70	1.031.021,88	258.564,80	0,00	0,00	909.571,98
62005	EQUIPAMIENTO PROCESO DE INFORMACIÓN	0,00	0,00	0,00	123,96	0,00	0,00	0,00	0,00	0,00	123,96
62008	APLICACIONES INFORMATICAS	0,00	0,00	0,00	15.730,00	0,00	0,00	0,00	0,00	0,00	15.730,00
62	TOTAL ARTÍCULO	0,00	0,00	0,00	15.853,96	0,00	0,00	0,00	0,00	0,00	15.853,96
64000	INVERSIONES CARACTER INMATERIAL	0,00	0,00	0,00	113.155,13	137.872,06	202.301,13	17.280,00	0,00	0,00	194.864,20
64021	PROGRAMAS DE COOPERACIÓN INTERNACIONAL	0,00	0,00	0,00	0,00	0,00	13.832,16	6.842,00	0,00	0,00	20.674,16
64040	PROGRAMA CON EUROPA SOCRATES ERASMUS TEMPUS MINERVA	0,00	0,00	0,00	12.896,80	51.492,29	172.242,30	0,00	0,00	0,00	133.646,81
64043	CURSOS INTENSIVOS DE LENGUAS EXTRANJERAS PARA ESTUDIANTES ER	0,00	0,00	0,00	0,00	0,00	7.456,07	0,00	0,00	0,00	7.456,07
64089	CURSOS DE VERANO FINANCIADO POR LA DIREC GRAL DEPORTES	0,00	0,00	0,00	0,00	0,00	39.114,21	0,00	0,00	0,00	39.114,21
64097	ERAMUS PLUS INTERNACIONAL	0,00	0,00	0,00	43.083,85	47.133,85	229.282,89	0,00	0,00	0,00	225.232,89
640A7	PROGRAMA STUDY ABROAD DESTINO UEX	0,00	0,00	0,00	50.983,63	30.555,48	0,00	0,00	0,00	0,00	20.428,15
640A8	Erasmus + Capacity Building: "TIC Cruz del Sur"	0,00	0,00	0,00	0,00	0,00	2.815,71	0,00	0,00	0,00	2.815,71
640B3	Programa MIMr-Andino	0,00	0,00	0,00	0,00	0,00	538,21	0,00	0,00	0,00	538,21
640C2	Programa Santander Erasmus	0,00	0,00	0,00	17.000,00	17.000,00	0,00	0,00	0,00	0,00	0,00
640C4	STUDY ABROAD PAGO SALARIO PROFESORES UEX UNIVERSIDAD DE CHONGQING	0,00	0,00	0,00	490,00	0,00	0,00	126.600,51	0,00	0,00	127.090,51
640D3	CLIL for Young European Citizens (CLIL4YEC)	0,00	0,00	0,00	0,00	0,00	6.540,27	0,00	0,00	0,00	6.540,27
640D5	Share Your Soils (SYSstem)	0,00	0,00	0,00	0,00	0,00	13.535,79	0,00	0,00	0,00	13.535,79

UNIVERSIDAD DE EXTREMADURA

MODIFICACIONES DE CRÉDITO

EJERCICIO 2023 FECHA 31/12/2023

CLASIFICACIÓN ORGÁNICA 18 (SIN DESCRIPCIÓN)

CLASIFICACIÓN FUNCIONAL POR PROGRAMAS 136A ACCION DE LA UNIVERSIDAD EN EL EXTERIOR. RELACIONES INTERNACIONALES

CLASIFICACIÓN ECONÓMICA	EXPLICACIÓN	CRÉDITOS EXTRAORDINARIOS	SUPLEMENTOS DE CRÉDITO	AMPLIACIONES DE CRÉDITO	TRANSFERENCIAS DE CRÉDITO		INCORPORACIONES REMANENTES DE CRÉDITO	CRÉDITOS GENERADOS POR INGRESOS	BAJAS POR ANULACIÓN Y RECTIFICACIÓN	OTRAS MODIFICACIONES	TOTAL MODIFICACIONES
					POSITIVAS	NEGATIVAS					
640D6	Professional and Personal Experience through Lifelong Learning and Regular Sport (PROPELLERS)	0,00	0,00	0,00	0,00	0,00	2.424,48	0,00	0,00	0,00	2.424,48
640D8	Empreendedorismo Social Comunitário Universitário Transnacional-Açores (ESCUTA)	0,00	0,00	0,00	0,00	0,00	15.134,85	0,00	0,00	0,00	15.134,85
640E4	Programa Erasmus+ (LEARNVIL)	0,00	0,00	0,00	0,00	0,00	36.544,23	0,00	0,00	0,00	36.544,23
640E5	Programa Erasmus+ (IDEA)	0,00	0,00	0,00	32.051,80	32.051,80	28.350,90	0,00	0,00	0,00	28.350,90
640F0	FROM CURE TO CARE - DIGITAL EDUCATION AND SPIRITUAL ASSISTANCE	0,00	0,00	0,00	0,00	0,00	13.029,36	0,00	0,00	0,00	13.029,36
640F6	Congresos y otros eventos	0,00	0,00	0,00	0,00	1.064.939,27	1.066.054,49	0,00	0,00	0,00	1.115,22
640F7	SUB DIPUT. CC DIFUSIÓN RECURSOS DIDÁCTICOS	0,00	0,00	0,00	20.000,00	31.880,90	3.801,44	0,00	0,00	0,00	-8.079,46
640F8	ERASMUS+ (PARTICIPANTES COMO SOCIOS EN PROYECTOS EUROPEOS)	0,00	0,00	0,00	168.725,67	175.387,67	30.897,96	0,00	0,00	0,00	24.235,96
640F9	ERASMUS+ (COORDINADORES COMO SOCIOS EN PROYECTOS EUROPEOS)	0,00	0,00	0,00	141.235,52	140.448,80	197.126,00	148.392,00	0,00	0,00	346.304,72
640G6	Proyecto EU GREEN FINANCIACIÓN U.E. (Europ Universi Allia for Sustai GRowth, Inclusive Education and Environment)	0,00	0,00	0,00	1.064.939,27	92.536,17	0,00	0,00	0,00	0,00	972.403,10
64	TOTAL ARTÍCULO	0,00	0,00	0,00	1.664.561,67	1.821.298,29	2.081.022,45	299.114,51	0,00	0,00	2.223.400,34
6	TOTAL CAPÍTULO	0,00	0,00	0,00	1.680.415,63	1.821.298,29	2.081.022,45	299.114,51	0,00	0,00	2.239.254,30
TOTAL	ECONÓMICA	0,00	0,00	0,00	3.795.341,63	4.335.627,91	3.112.044,33	557.679,31	0,00	0,00	3.129.437,36

CLASIFICACIÓN FUNCIONAL POR PROGRAMAS 313E ACCION SOCIAL

CLASIFICACIÓN ECONÓMICA	EXPLICACIÓN	CRÉDITOS EXTRAORDINARIOS	SUPLEMENTOS DE CRÉDITO	AMPLIACIONES DE CRÉDITO	TRANSFERENCIAS DE CRÉDITO		INCORPORACIONES REMANENTES DE CRÉDITO	CRÉDITOS GENERADOS POR INGRESOS	BAJAS POR ANULACIÓN Y RECTIFICACIÓN	OTRAS MODIFICACIONES	TOTAL MODIFICACIONES
					POSITIVAS	NEGATIVAS					
16100	INDEMNIZACIONES POR JUBILACIÓN VOLUNTARIA	0,00	0,00	0,00	764.435,76	614.324,36	0,00	0,00	0,00	0,00	150.111,40

UNIVERSIDAD DE EXTREMADURA

MODIFICACIONES DE CRÉDITO

EJERCICIO 2023 FECHA 31/12/2023

CLASIFICACIÓN ORGÁNICA 18 (SIN DESCRIPCIÓN)

CLASIFICACIÓN FUNCIONAL POR PROGRAMAS 313E ACCION SOCIAL

CLASIFICACIÓN ECONÓMICA	EXPLICACIÓN	CRÉDITOS EXTRAORDINARIOS	SUPLEMENTOS DE CRÉDITO	AMPLIACIONES DE CRÉDITO	TRANSFERENCIAS DE CRÉDITO		INCORPORACIONES REMANENTES DE CRÉDITO	CRÉDITOS GENERADOS POR INGRESOS	BAJAS POR ANULACIÓN Y RECTIFICACIÓN	OTRAS MODIFICACIONES	TOTAL MODIFICACIONES
					POSITIVAS	NEGATIVAS					
16204	ACCION SOCIAL	0,00	0,00	0,00	55.000,00	57.992,23	0,00	0,00	0,00	0,00	-2.992,23
16205	SEGUROS	0,00	0,00	0,00	314.551,01	311.558,78	0,00	0,00	0,00	0,00	2.992,23
16	TOTAL ARTÍCULO	0,00	0,00	0,00	1.133.986,77	983.875,37	0,00	0,00	0,00	0,00	150.111,40
1	TOTAL CAPÍTULO	0,00	0,00	0,00	1.133.986,77	983.875,37	0,00	0,00	0,00	0,00	150.111,40
48112	APORTACION A GUARDERIAS UNIVERSITARIAS	0,00	0,00	0,00	52.280,00	52.280,00	0,00	0,00	0,00	0,00	0,00
48120	OTRAS TRANSFERENCIAS ACCION SOCIAL E INTERCAMBIO VACACIONES	0,00	0,00	0,00	92.800,00	92.800,00	5.183,73	0,00	0,00	0,00	5.183,73
48139	AYUDA ACCION SOCIAL PARA MATRICULAS ESTUDIOS UNIVERSITARIOS EN LA UEX	0,00	0,00	0,00	25.000,00	25.000,00	5.470,53	0,00	0,00	0,00	5.470,53
48	TOTAL ARTÍCULO	0,00	0,00	0,00	170.080,00	170.080,00	10.654,26	0,00	0,00	0,00	10.654,26
4	TOTAL CAPÍTULO	0,00	0,00	0,00	170.080,00	170.080,00	10.654,26	0,00	0,00	0,00	10.654,26
83000	PRESTAMOS CORTO PLAZO	0,00	0,00	0,00	36.000,00	36.000,00	0,00	0,00	0,00	0,00	0,00
83	TOTAL ARTÍCULO	0,00	0,00	0,00	36.000,00	36.000,00	0,00	0,00	0,00	0,00	0,00
8	TOTAL CAPÍTULO	0,00	0,00	0,00	36.000,00	36.000,00	0,00	0,00	0,00	0,00	0,00
TOTAL	ECONÓMICA	0,00	0,00	0,00	1.340.066,77	1.189.955,37	10.654,26	0,00	0,00	0,00	160.765,66

CLASIFICACIÓN FUNCIONAL POR PROGRAMAS 322J TECNOLOGÍAS DE LA INFORMACIÓN Y LAS COMUNICACIONES

CLASIFICACIÓN ECONÓMICA	EXPLICACIÓN	CRÉDITOS EXTRAORDINARIOS	SUPLEMENTOS DE CRÉDITO	AMPLIACIONES DE CRÉDITO	TRANSFERENCIAS DE CRÉDITO		INCORPORACIONES REMANENTES DE CRÉDITO	CRÉDITOS GENERADOS POR INGRESOS	BAJAS POR ANULACIÓN Y RECTIFICACIÓN	OTRAS MODIFICACIONES	TOTAL MODIFICACIONES
					POSITIVAS	NEGATIVAS					
20000	ARRENDAMIENTO DE TERRENOS Y BIENES NATURALES	0,00	0,00	0,00	223.749,32	66.175,79	0,00	1.395,00	0,00	0,00	158.968,53

UNIVERSIDAD DE EXTREMADURA

MODIFICACIONES DE CRÉDITO

EJERCICIO 2023 FECHA 31/12/2023

CLASIFICACIÓN ORGÁNICA

18

(SIN DESCRIPCIÓN)

CLASIFICACIÓN FUNCIONAL POR PROGRAMAS 322J

TECNOLOGÍAS DE LA INFORMACIÓN Y LAS COMUNICACIONES

CLASIFICACIÓN ECONÓMICA	EXPLICACIÓN	CRÉDITOS EXTRAORDINARIOS	SUPLEMENTOS DE CRÉDITO	AMPLIACIONES DE CRÉDITO	TRANSFERENCIAS DE CRÉDITO		INCORPORACIONES REMANENTES DE CRÉDITO	CRÉDITOS GENERADOS POR INGRESOS	BAJAS POR ANULACIÓN Y RECTIFICACIÓN	OTRAS MODIFICACIONES	TOTAL MODIFICACIONES
					POSITIVAS	NEGATIVAS					
20600	ARRENDAMIENTO DE EQUIPOS PARA PROCESOS DE INFORMACION	0,00	0,00	0,00	0,00	47.000,00	0,00	0,00	0,00	0,00	-47.000,00
20	TOTAL ARTÍCULO	0,00	0,00	0,00	223.749,32	113.175,79	0,00	1.395,00	0,00	0,00	111.968,53
21200	EDIFICIOS Y OTRAS CONSTRUCC	0,00	0,00	0,00	0,00	1.250,00	0,00	0,00	0,00	0,00	-1.250,00
21500	MOBILIARIO Y ENSERES	0,00	0,00	0,00	0,00	1.950,00	0,00	0,00	0,00	0,00	-1.950,00
21600	EQUIPOS PROCESOS DE INFORMAC	0,00	0,00	0,00	0,00	73.500,00	52.626,90	0,00	0,00	0,00	-20.873,10
21	TOTAL ARTÍCULO	0,00	0,00	0,00	0,00	76.700,00	52.626,90	0,00	0,00	0,00	-24.073,10
22000	ORDINARIO NO INVENTARIABLE	0,00	0,00	0,00	0,00	3.850,00	0,00	0,00	0,00	0,00	-3.850,00
22002	MATERIAL INF. NO INVENTARIABLE	0,00	0,00	0,00	0,00	19.000,00	0,00	0,00	0,00	0,00	-19.000,00
22103	COMBUSTIBLES	0,00	0,00	0,00	0,00	300,00	0,00	0,00	0,00	0,00	-300,00
22109	OTROS SUMINISTROS	0,00	0,00	0,00	0,00	770,00	0,00	0,00	0,00	0,00	-770,00
22200	TELEFONICAS	0,00	0,00	0,00	0,00	12.722,48	0,00	0,00	0,00	0,00	-12.722,48
22601	ATENC. PROTOCOL. Y REPRESENTAT	0,00	0,00	0,00	0,00	600,00	0,00	0,00	0,00	0,00	-600,00
22606	REUNIONES, CONFERENCIAS Y CURSOS	0,00	0,00	0,00	0,00	14.500,00	0,00	0,00	0,00	0,00	-14.500,00
22609	OTROS GASTOS DIVERSOS	0,00	0,00	0,00	0,00	1.500,00	0,00	0,00	0,00	0,00	-1.500,00
22706	ESTUDIOS Y TRABAJOS TECNICOS	0,00	0,00	0,00	0,00	23.000,00	0,00	0,00	0,00	0,00	-23.000,00
22709	OTROS	0,00	0,00	0,00	0,00	26.500,00	18.000,01	0,00	0,00	0,00	-8.499,99
22	TOTAL ARTÍCULO	0,00	0,00	0,00	0,00	102.742,48	18.000,01	0,00	0,00	0,00	-84.742,47
23001	PERSONAL DOCENTE E INVESTIGADOR FUNCIONARIO	0,00	0,00	0,00	0,00	2.000,00	0,00	0,00	0,00	0,00	-2.000,00
23003	PERSONAL DE ADMINISTRACIÓN Y SERVICIOS FUNCIONARIO	0,00	0,00	0,00	0,00	350,00	0,00	0,00	0,00	0,00	-350,00
23004	PERSONAL DE ADMINISTRACION Y SERVICIOS LABORAL	0,00	0,00	0,00	0,00	150,00	0,00	0,00	0,00	0,00	-150,00
23101	PERSONAL DOCENTE E INVESTIGADOR FUNCIONARIO	0,00	0,00	0,00	0,00	2.800,00	0,00	0,00	0,00	0,00	-2.800,00

UNIVERSIDAD DE EXTREMADURA

MODIFICACIONES DE CRÉDITO

EJERCICIO 2023 FECHA 31/12/2023

CLASIFICACIÓN ORGÁNICA

18 (SIN DESCRIPCIÓN)

CLASIFICACIÓN FUNCIONAL POR PROGRAMAS 322J

TECNOLOGÍAS DE LA INFORMACIÓN Y LAS COMUNICACIONES

CLASIFICACIÓN ECONÓMICA	EXPLICACIÓN	CRÉDITOS EXTRAORDINARIOS	SUPLEMENTOS DE CRÉDITO	AMPLIACIONES DE CRÉDITO	TRANSFERENCIAS DE CRÉDITO		INCORPORACIONES REMANENTES DE CRÉDITO	CRÉDITOS GENERADOS POR INGRESOS	BAJAS POR ANULACIÓN Y RECTIFICACIÓN	OTRAS MODIFICACIONES	TOTAL MODIFICACIONES
					POSITIVAS	NEGATIVAS					
23103	PERSONAL DE ADMINISTRACIÓN Y SERVICIOS FUNCIONARIO	0,00	0,00	0,00	0,00	750,00	0,00	0,00	0,00	0,00	-750,00
23104	PERSONAL DE ADMINISTRACION Y SERVICIOS LABORAL	0,00	0,00	0,00	0,00	230,00	0,00	0,00	0,00	0,00	-230,00
23	TOTAL ARTÍCULO	0,00	0,00	0,00	0,00	6.280,00	0,00	0,00	0,00	0,00	-6.280,00
2	TOTAL CAPÍTULO	0,00	0,00	0,00	223.749,32	298.898,27	70.626,91	1.395,00	0,00	0,00	-3.127,04
62000	INVERSIONES NUEVAS	0,00	0,00	0,00	56.300,00	0,00	0,00	0,00	0,00	0,00	56.300,00
62008	APLICACIONES INFORMATICAS	0,00	0,00	0,00	9.875,79	0,00	0,00	0,00	0,00	0,00	9.875,79
62100	INVERSIONES MATERIALES GENÉRICAS	0,00	0,00	0,00	0,00	0,00	3,16	0,00	0,00	0,00	3,16
62	TOTAL ARTÍCULO	0,00	0,00	0,00	66.175,79	0,00	3,16	0,00	0,00	0,00	66.178,95
64000	INVERSIONES CARACTER INMATERIAL	0,00	0,00	0,00	0,00	0,00	15.652,55	15.000,00	0,00	0,00	30.652,55
64001	CURSOS Y SEMINARIOS	0,00	0,00	0,00	11.037,12	0,00	86.921,88	0,00	0,00	0,00	97.959,00
64014	OTROS PROYECTOS FINANCIACION EMPRESAS PRIVADAS	0,00	0,00	0,00	0,00	0,00	118,16	0,00	0,00	0,00	118,16
64090	BECARIOS DE INVESTIGACION	0,00	0,00	0,00	0,00	0,00	2.299,58	0,00	0,00	0,00	2.299,58
64095	Proyecto Administración Electrónica	0,00	0,00	0,00	0,00	0,00	50.498,90	0,00	0,00	0,00	50.498,90
640F5	Modernización y digitalización del sistema universitario español	0,00	0,00	0,00	0,00	87.509,32	1.277.966,35	0,00	0,00	0,00	1.190.457,03
64	TOTAL ARTÍCULO	0,00	0,00	0,00	11.037,12	87.509,32	1.433.457,42	15.000,00	0,00	0,00	1.371.985,22
6	TOTAL CAPÍTULO	0,00	0,00	0,00	77.212,91	87.509,32	1.433.460,58	15.000,00	0,00	0,00	1.438.164,17
TOTAL	ECONÓMICA	0,00	0,00	0,00	300.962,23	386.407,59	1.504.087,49	16.395,00	0,00	0,00	1.435.037,13

CLASIFICACIÓN FUNCIONAL POR PROGRAMAS 322L

FORMACIÓN Y CALIDAD

--	--	--	--	--	--	--	--	--	--	--	--

UNIVERSIDAD DE EXTREMADURA

MODIFICACIONES DE CRÉDITO

EJERCICIO 2023 FECHA 31/12/2023

CLASIFICACIÓN ORGÁNICA

18 (SIN DESCRIPCIÓN)

CLASIFICACIÓN ECONÓMICA	EXPLICACIÓN	CRÉDITOS EXTRAORDINARIOS	SUPLEMENTOS DE CRÉDITO	AMPLIACIONES DE CRÉDITO	TRANSFERENCIAS DE CRÉDITO		INCORPORACIONES REMANENTES DE CRÉDITO	CRÉDITOS GENERADOS POR INGRESOS	BAJAS POR ANULACIÓN Y RECTIFICACIÓN	OTRAS MODIFICACIONES	TOTAL MODIFICACIONES
					POSITIVAS	NEGATIVAS					
20000	ARRENDAMIENTO DE TERRENOS Y BIENES NATURALES	0,00	0,00	0,00	453.540,00	175.317,98	0,00	0,00	0,00	0,00	278.222,02
20	TOTAL ARTÍCULO	0,00	0,00	0,00	453.540,00	175.317,98	0,00	0,00	0,00	0,00	278.222,02
21200	EDIFICIOS Y OTRAS CONSTRUCC	0,00	0,00	0,00	0,00	6.150,00	0,00	0,00	0,00	0,00	-6.150,00
21500	MOBILIARIO Y ENSERES	0,00	0,00	0,00	0,00	1.650,00	0,00	0,00	0,00	0,00	-1.650,00
21600	EQUIPOS PROCESOS DE INFORMAC	0,00	0,00	0,00	0,00	3.650,00	0,00	0,00	0,00	0,00	-3.650,00
21	TOTAL ARTÍCULO	0,00	0,00	0,00	0,00	11.450,00	0,00	0,00	0,00	0,00	-11.450,00
22000	ORDINARIO NO INVENTARIABLE	0,00	0,00	0,00	0,00	37.000,00	181,46	0,00	0,00	0,00	-36.818,54
22001	PRENSA, REVISTAS, LIBROS Y OTRAS PUBLICACIONES	0,00	0,00	0,00	0,00	12.500,00	275,88	0,00	0,00	0,00	-12.224,12
22002	MATERIAL INF. NO INVENTARIABLE	0,00	0,00	0,00	0,00	19.100,00	0,00	0,00	0,00	0,00	-19.100,00
22109	OTROS SUMINISTROS	0,00	0,00	0,00	0,00	27.500,00	0,00	0,00	0,00	0,00	-27.500,00
22200	TELEFONICAS	0,00	0,00	0,00	0,00	2.212,75	0,00	0,00	0,00	0,00	-2.212,75
22201	POSTALES	0,00	0,00	0,00	0,00	1.020,00	0,00	0,00	0,00	0,00	-1.020,00
22601	ATENC. PROTOCOL. Y REPRESENTAT	0,00	0,00	0,00	0,00	2.500,00	0,00	0,00	0,00	0,00	-2.500,00
22602	PUBLICIDAD Y PROPAGANDA	0,00	0,00	0,00	0,00	3.100,00	0,00	0,00	0,00	0,00	-3.100,00
22606	REUNIONES, CONFERENCIAS Y CURSOS	0,00	0,00	0,00	0,00	187.500,00	2.352,96	0,00	0,00	0,00	-185.147,04
22709	OTROS	0,00	0,00	0,00	0,00	2.150,00	0,00	0,00	0,00	0,00	-2.150,00
22	TOTAL ARTÍCULO	0,00	0,00	0,00	0,00	294.582,75	2.810,30	0,00	0,00	0,00	-291.772,45
23001	PERSONAL DOCENTE E INVESTIGADOR FUNCIONARIO	0,00	0,00	0,00	0,00	2.100,00	0,00	0,00	0,00	0,00	-2.100,00
23003	PERSONAL DE ADMINISTRACIÓN Y SERVICIOS FUNCIONARIO	0,00	0,00	0,00	0,00	650,00	0,00	0,00	0,00	0,00	-650,00
23004	PERSONAL DE ADMINISTRACION Y SERVICIOS LABORAL	0,00	0,00	0,00	0,00	150,00	0,00	0,00	0,00	0,00	-150,00
23101	PERSONAL DOCENTE E INVESTIGADOR FUNCIONARIO	0,00	0,00	0,00	0,00	4.100,00	0,00	0,00	0,00	0,00	-4.100,00
23102	PERSONAL DOCENTE E INVESTIGADOR LABORAL CONTRATADO	0,00	0,00	0,00	0,00	350,00	0,00	0,00	0,00	0,00	-350,00
23103	PERSONAL DE ADMINISTRACIÓN Y SERVICIOS FUNCIONARIO	0,00	0,00	0,00	0,00	425,00	0,00	0,00	0,00	0,00	-425,00
23104	PERSONAL DE ADMINISTRACION Y SERVICIOS LABORAL	0,00	0,00	0,00	0,00	175,00	0,00	0,00	0,00	0,00	-175,00

UNIVERSIDAD DE EXTREMADURA

MODIFICACIONES DE CRÉDITO

EJERCICIO 2023 FECHA 31/12/2023

CLASIFICACIÓN ORGÁNICA

18

(SIN DESCRIPCIÓN)

CLASIFICACIÓN FUNCIONAL POR PROGRAMAS 322L

FORMACIÓN Y CALIDAD

CLASIFICACIÓN ECONÓMICA	EXPLICACIÓN	CRÉDITOS EXTRAORDINARIOS	SUPLEMENTOS DE CRÉDITO	AMPLIACIONES DE CRÉDITO	TRANSFERENCIAS DE CRÉDITO		INCORPORACIONES REMANENTES DE CRÉDITO	CRÉDITOS GENERADOS POR INGRESOS	BAJAS POR ANULACIÓN Y RECTIFICACIÓN	OTRAS MODIFICACIONES	TOTAL MODIFICACIONES
					POSITIVAS	NEGATIVAS					
23	TOTAL ARTÍCULO	0,00	0,00	0,00	0,00	7.950,00	0,00	0,00	0,00	0,00	-7.950,00
2	TOTAL CAPÍTULO	0,00	0,00	0,00	453.540,00	489.300,73	2.810,30	0,00	0,00	0,00	-32.950,43
48100	PREMIOS, BECAS Y AYUDAS DE ESTUDIO E INVESTIGACIÓN	0,00	0,00	0,00	0,00	0,00	10.000,00	0,00	0,00	0,00	10.000,00
48	TOTAL ARTÍCULO	0,00	0,00	0,00	0,00	0,00	10.000,00	0,00	0,00	0,00	10.000,00
4	TOTAL CAPÍTULO	0,00	0,00	0,00	0,00	0,00	10.000,00	0,00	0,00	0,00	10.000,00
62000	INVERSIONES NUEVAS	0,00	0,00	0,00	29.020,00	0,00	0,00	0,00	0,00	0,00	29.020,00
62005	EQUIPAMIENTO PROCESO DE INFORMACIÓN	0,00	0,00	0,00	4.527,98	0,00	0,00	0,00	0,00	0,00	4.527,98
62	TOTAL ARTÍCULO	0,00	0,00	0,00	33.547,98	0,00	0,00	0,00	0,00	0,00	33.547,98
64000	INVERSIONES CARACTER INMATERIAL	0,00	0,00	0,00	61.464,10	188.906,65	404.341,64	0,00	0,00	0,00	276.899,09
64001	CURSOS Y SEMINARIOS	0,00	0,00	0,00	798.072,93	835.958,16	381.657,63	25.549,42	0,00	0,00	369.321,82
64015	INNOVACION EDUCATIVA Y CALIDAD DOCENTE	0,00	0,00	0,00	0,00	0,00	2.572,98	0,00	0,00	0,00	2.572,98
64024	PROGRAMA DE DIFUSIÓN Y ORIENTACIÓN DO	0,00	0,00	0,00	75.000,00	0,00	239,25	0,00	0,00	0,00	75.239,25
64025	PLAN ESTRATEGICO DE ADAPTACION UEX AL EEES	0,00	0,00	0,00	0,00	0,00	354,14	0,00	0,00	0,00	354,14
64073	ACCIONES PARA PREPARACION PROPUESTA NUEVOS PLANES ESTUDIOS	0,00	0,00	0,00	0,00	0,00	2.549,40	0,00	0,00	0,00	2.549,40
64074	CURSOS Y SEMINARIOS. GESTION EN COLABORACION	0,00	0,00	0,00	137.385,63	146.544,66	86.069,12	0,00	0,00	0,00	76.910,09
64080	ACCIONES OFICINA DE RELACIONES CON EMPRESAS Y EMPLEO	0,00	0,00	0,00	412.500,00	412.500,00	0,00	113.025,00	0,00	0,00	113.025,00
64088	INNOVACION, CALIDAD, EVALUACION, INSERCIÓN LABORAL Y OTRAS A	0,00	0,00	0,00	22.000,00	0,00	272,58	0,00	0,00	0,00	22.272,58
64091	CURSOS Y SEMINARIOS CUOTA PARTICIPACION GASTOS GENERALES	0,00	0,00	0,00	0,00	0,00	3.964,41	0,00	0,00	0,00	3.964,41
64096	Programa de Implantación y Acreditación de Títulos Oficiales	0,00	0,00	0,00	80.000,00	105.591,18	19.596,76	0,00	0,00	0,00	-5.994,42
640B0	CURSOS COFFE	0,00	0,00	0,00	0,00	0,00	515,90	0,00	0,00	0,00	515,90
640F6	Congresos y otros eventos	0,00	0,00	0,00	99.253,87	93.366,60	0,00	0,00	0,00	0,00	5.887,27

UNIVERSIDAD DE EXTREMADURA

MODIFICACIONES DE CRÉDITO

EJERCICIO 2023 FECHA 31/12/2023

CLASIFICACIÓN ORGÁNICA

18 (SIN DESCRIPCIÓN)

CLASIFICACIÓN FUNCIONAL POR PROGRAMAS 322L

FORMACIÓN Y CALIDAD

CLASIFICACIÓN ECONÓMICA	EXPLICACIÓN	CRÉDITOS EXTRAORDINARIOS	SUPLEMENTOS DE CRÉDITO	AMPLIACIONES DE CRÉDITO	TRANSFERENCIAS DE CRÉDITO		INCORPORACIONES REMANENTES DE CRÉDITO	CRÉDITOS GENERADOS POR INGRESOS	BAJAS POR ANULACIÓN Y RECTIFICACIÓN	OTRAS MODIFICACIONES	TOTAL MODIFICACIONES
					POSITIVAS	NEGATIVAS					
64	TOTAL ARTÍCULO	0,00	0,00	0,00	1.685.676,53	1.782.867,25	902.133,81	138.574,42	0,00	0,00	943.517,51
6	TOTAL CAPÍTULO	0,00	0,00	0,00	1.719.224,51	1.782.867,25	902.133,81	138.574,42	0,00	0,00	977.065,49
TOTAL	ECONÓMICA	0,00	0,00	0,00	2.172.764,51	2.272.167,98	914.944,11	138.574,42	0,00	0,00	954.115,06

CLASIFICACIÓN FUNCIONAL POR PROGRAMAS 422D

ENSEÑANZAS UNIVERSITARIAS

CLASIFICACIÓN ECONÓMICA	EXPLICACIÓN	CRÉDITOS EXTRAORDINARIOS	SUPLEMENTOS DE CRÉDITO	AMPLIACIONES DE CRÉDITO	TRANSFERENCIAS DE CRÉDITO		INCORPORACIONES REMANENTES DE CRÉDITO	CRÉDITOS GENERADOS POR INGRESOS	BAJAS POR ANULACIÓN Y RECTIFICACIÓN	OTRAS MODIFICACIONES	TOTAL MODIFICACIONES
					POSITIVAS	NEGATIVAS					
20000	ARRENDAMIENTO DE TERRENOS Y BIENES NATURALES	0,00	0,00	0,00	16.151.954,99	1.706.684,74	3.342,61	98.998,46	0,00	0,00	14.547.611,32
20002	RESERVA DE RECTORADO	0,00	0,00	0,00	50.000,00	50.000,00	0,00	0,00	0,00	0,00	0,00
20005	BOLSA DERIVADA INGRESOS FACULTAD CIENCIAS DEL DEPORTE	0,00	0,00	0,00	10.000,00	10.000,00	0,00	0,00	0,00	0,00	0,00
20008	VENTA FOTOCOPIAS Y OTROS PRODUCTOS	0,00	0,00	0,00	11.250,00	2.206,61	0,00	0,00	0,00	0,00	9.043,39
20010	ALQUILER DE INMUEBLES	0,00	0,00	0,00	30.000,00	30.000,00	0,00	0,00	0,00	0,00	0,00
20011	OTRAS ACTIVIDADES	0,00	0,00	0,00	2.625,00	2.625,00	0,00	0,00	0,00	0,00	0,00
20014	ACCIONES VARIAS	0,00	0,00	0,00	45.000,00	45.000,00	0,00	0,00	0,00	0,00	0,00
20018	CARGOS INTERNOS	0,00	0,00	0,00	64.000,00	64.000,00	0,00	0,00	0,00	0,00	0,00
20020	INGRESOS COMPENSACION GASTOS DE CENTROS	0,00	0,00	0,00	50.000,00	24.182,63	0,00	0,00	0,00	0,00	25.817,37
20085	CARGOS INTERNOS SERVICIO DE PROTECCIÓN RADIOLOGICA	0,00	0,00	0,00	450,00	446,47	0,00	0,00	0,00	0,00	3,53
20089	CARGOS INTERNOS SERVICIOS DE INNOVACION EN PRODUCTOS	0,00	0,00	0,00	40.500,00	26.957,73	0,00	0,00	0,00	0,00	13.542,27

UNIVERSIDAD DE EXTREMADURA

MODIFICACIONES DE CRÉDITO

EJERCICIO 2023 FECHA 31/12/2023

CLASIFICACIÓN ORGÁNICA

18

(SIN DESCRIPCIÓN)

CLASIFICACIÓN FUNCIONAL POR PROGRAMAS 422D

ENSEÑANZAS UNIVERSITARIAS

CLASIFICACIÓN ECONÓMICA	EXPLICACIÓN	CRÉDITOS EXTRAORDINARIOS	SUPLEMENTOS DE CRÉDITO	AMPLIACIONES DE CRÉDITO	TRANSFERENCIAS DE CRÉDITO		INCORPORACIONES REMANENTES DE CRÉDITO	CRÉDITOS GENERADOS POR INGRESOS	BAJAS POR ANULACIÓN Y RECTIFICACIÓN	OTRAS MODIFICACIONES	TOTAL MODIFICACIONES
					POSITIVAS	NEGATIVAS					
20094	Cargos internos Servicio de Análisis Elemental y Molecular	0,00	0,00	0,00	40.500,00	40.500,00	0,00	0,00	0,00	0,00	0,00
20095	Cargos internos Servicio de Análisis y Caracterización de Sólidos y Superficies	0,00	0,00	0,00	19.800,00	19.800,00	0,00	0,00	0,00	0,00	0,00
20096	Cargos internos Servicio de Técnicas Aplicadas a la Biociencia	0,00	0,00	0,00	45.000,00	45.000,00	0,00	0,00	0,00	0,00	0,00
20200	ARRENDAMIENTO DE EDIFICIOS Y OTRAS CONSTRUCCIONES	0,00	0,00	0,00	0,00	6.500,00	0,00	0,00	0,00	0,00	-6.500,00
20300	ARRENDAMIENTO MAQUINARIA, INSTALACIONES Y UTILLAJE	0,00	0,00	0,00	0,00	37.000,00	0,00	0,00	0,00	0,00	-37.000,00
20400	ARRENDAMIENTO MATERIAL DE TRANSPORTE	0,00	0,00	0,00	0,00	62.000,00	0,00	0,00	0,00	0,00	-62.000,00
20500	ARRENDAMIENTO MOBILIARIO Y ENSERES	0,00	0,00	0,00	0,00	21.500,00	0,00	0,00	0,00	0,00	-21.500,00
20600	ARRENDAMIENTO DE EQUIPOS PARA PROCESOS DE INFORMACION	0,00	0,00	0,00	0,00	91.500,00	0,00	0,00	0,00	0,00	-91.500,00
20900	OTRO INMOVILIZADO	0,00	0,00	0,00	0,00	340,00	0,00	0,00	0,00	0,00	-340,00
20	TOTAL ARTÍCULO	0,00	0,00	0,00	16.561.079,99	2.286.243,18	3.342,61	98.998,46	0,00	0,00	14.377.177,88
21000	INFRAEST. Y BIENES NATURALES	0,00	0,00	0,00	0,00	1.500,00	0,00	0,00	0,00	0,00	-1.500,00
21200	EDIFICIOS Y OTRAS CONSTRUCC	0,00	0,00	0,00	0,00	272.825,00	501,62	0,00	0,00	0,00	-272.323,38
21300	MAQUIN., INSTALAC. Y UTILLAJE	0,00	0,00	0,00	90.057,53	368.776,59	4.256,87	0,00	0,00	0,00	-274.462,19
21400	ELEMENTOS DE TRANSPORTE	0,00	0,00	0,00	0,00	1.600,00	0,00	0,00	0,00	0,00	-1.600,00
21500	MOBILIARIO Y ENSERES	0,00	0,00	0,00	0,00	35.400,00	6,62	0,00	0,00	0,00	-35.393,38
21600	EQUIPOS PROCESOS DE INFORMAC	0,00	0,00	0,00	0,00	802.000,00	1.253,31	0,00	0,00	0,00	-800.746,69
21900	OTRO INMOVILIZADO MATERIAL	0,00	0,00	0,00	0,00	10.000,00	402,35	0,00	0,00	0,00	-9.597,65
21	TOTAL ARTÍCULO	0,00	0,00	0,00	90.057,53	1.492.101,59	6.420,77	0,00	0,00	0,00	-1.395.623,29
22000	ORDINARIO NO INVENTARIABLE	0,00	0,00	0,00	0,00	297.396,88	801,73	0,00	0,00	0,00	-296.595,15
22001	PRENSA, REVISTAS, LIBROS Y OTRAS PUBLICACIONES	0,00	0,00	0,00	0,00	21.000,00	0,00	0,00	0,00	0,00	-21.000,00
22002	MATERIAL INF. NO INVENTARIABLE	0,00	0,00	0,00	355,74	312.000,00	9.975,42	0,00	0,00	0,00	-301.668,84

UNIVERSIDAD DE EXTREMADURA

MODIFICACIONES DE CRÉDITO

EJERCICIO 2023 FECHA 31/12/2023

CLASIFICACIÓN ORGÁNICA

18

(SIN DESCRIPCIÓN)

CLASIFICACIÓN FUNCIONAL POR PROGRAMAS 422D

ENSEÑANZAS UNIVERSITARIAS

CLASIFICACIÓN ECONÓMICA	EXPLICACIÓN	CRÉDITOS EXTRAORDINARIOS	SUPLEMENTOS DE CRÉDITO	AMPLIACIONES DE CRÉDITO	TRANSFERENCIAS DE CRÉDITO		INCORPORACIONES REMANENTES DE CRÉDITO	CRÉDITOS GENERADOS POR INGRESOS	BAJAS POR ANULACIÓN Y RECTIFICACIÓN	OTRAS MODIFICACIONES	TOTAL MODIFICACIONES
					POSITIVAS	NEGATIVAS					
22100	ENERGIA ELECTRICA	0,00	0,00	0,00	0,00	3.500.000,00	7.342,70	0,00	0,00	0,00	-3.492.657,30
22101	AGUA	0,00	0,00	0,00	0,00	398.500,00	246,21	0,00	0,00	0,00	-398.253,79
22102	GAS	0,00	0,00	0,00	0,00	850.000,00	232.581,95	0,00	0,00	0,00	-617.418,05
22103	COMBUSTIBLES	0,00	0,00	0,00	0,00	40.000,00	50,69	0,00	0,00	0,00	-39.949,31
22104	VESTUARIO	0,00	0,00	0,00	0,00	27.500,00	0,00	0,00	0,00	0,00	-27.500,00
22105	PRODUCTOS ALIMENTICIOS	0,00	0,00	0,00	0,00	8.100,00	0,00	0,00	0,00	0,00	-8.100,00
22106	PRODUCTOS FARMACEUTICOS	0,00	0,00	0,00	0,00	6.500,00	0,00	0,00	0,00	0,00	-6.500,00
22108	MATERIAL DEPORTIVO Y CULTURAL	0,00	0,00	0,00	0,00	15.000,00	0,00	0,00	0,00	0,00	-15.000,00
22109	OTROS SUMINISTROS	0,00	0,00	0,00	0,00	220.000,00	2.312,68	0,00	0,00	0,00	-217.687,32
22200	TELEFONICAS	0,00	0,00	0,00	243.530,68	621.601,06	0,00	0,00	0,00	0,00	-378.070,38
22201	POSTALES	0,00	0,00	0,00	0,00	46.798,93	195,79	0,00	0,00	0,00	-46.603,14
22202	TELEGRAFICAS	0,00	0,00	0,00	0,00	99,00	0,00	0,00	0,00	0,00	-99,00
22203	TELEX Y TELEFAX	0,00	0,00	0,00	0,00	100,00	0,00	0,00	0,00	0,00	-100,00
22204	INFORMATICAS	0,00	0,00	0,00	0,00	100,00	0,00	0,00	0,00	0,00	-100,00
22209	OTRAS	0,00	0,00	0,00	0,00	100,00	0,00	0,00	0,00	0,00	-100,00
22300	TRANSPORTES	0,00	0,00	0,00	0,00	32.000,00	0,00	0,00	0,00	0,00	-32.000,00
22400	PRIMAS DE SEGUROS	0,00	0,00	0,00	0,00	21.000,00	0,00	0,00	0,00	0,00	-21.000,00
22500	TRIBUTOS	0,00	0,00	0,00	0,00	4.500,00	0,00	0,00	0,00	0,00	-4.500,00
22501	TRIBUTOS AUTONOMICOS	0,00	0,00	0,00	0,00	7.500,00	0,00	0,00	0,00	0,00	-7.500,00
22502	TRIBUTOS LOCALES	0,00	0,00	0,00	0,00	32.000,00	0,00	0,00	0,00	0,00	-32.000,00
22600	CANONES	0,00	0,00	0,00	0,00	96.500,00	0,00	0,00	0,00	0,00	-96.500,00

UNIVERSIDAD DE EXTREMADURA

MODIFICACIONES DE CRÉDITO

EJERCICIO 2023 FECHA 31/12/2023

CLASIFICACIÓN ORGÁNICA

18

(SIN DESCRIPCIÓN)

CLASIFICACIÓN FUNCIONAL POR PROGRAMAS 422D

ENSEÑANZAS UNIVERSITARIAS

CLASIFICACIÓN ECONÓMICA	EXPLICACIÓN	CRÉDITOS EXTRAORDINARIOS	SUPLEMENTOS DE CRÉDITO	AMPLIACIONES DE CRÉDITO	TRANSFERENCIAS DE CRÉDITO		INCORPORACIONES REMANENTES DE CRÉDITO	CRÉDITOS GENERADOS POR INGRESOS	BAJAS POR ANULACIÓN Y RECTIFICACIÓN	OTRAS MODIFICACIONES	TOTAL MODIFICACIONES
					POSITIVAS	NEGATIVAS					
22601	ATENC. PROTOCOL. Y REPRESENTAT	0,00	0,00	0,00	0,00	43.000,00	0,00	0,00	0,00	0,00	-43.000,00
22602	PUBLICIDAD Y PROPAGANDA	0,00	0,00	0,00	0,00	20.000,00	0,00	0,00	0,00	0,00	-20.000,00
22603	JURIDICOS, CONTENCIOSOS	0,00	0,00	0,00	0,00	10.000,00	0,00	0,00	0,00	0,00	-10.000,00
22606	REUNIONES, CONFERENCIAS Y CURSOS	0,00	0,00	0,00	0,00	150.000,00	600,00	0,00	0,00	0,00	-149.400,00
22609	OTROS GASTOS DIVERSOS	0,00	0,00	0,00	602.464,00	426.232,00	0,00	0,00	0,00	0,00	176.232,00
22612	GASTOS POR APLICACIÓN PORCENTAJE PRORRATA DEFINITIV	0,00	0,00	0,00	100.000,00	0,00	0,00	0,00	0,00	0,00	100.000,00
22700	LIMPIEZA Y ASEO	0,00	0,00	0,00	0,00	5.500.000,00	25,90	0,00	0,00	0,00	-5.499.974,10
22701	SEGURIDAD	0,00	0,00	0,00	0,00	1.850.000,00	2.592,83	0,00	0,00	0,00	-1.847.407,17
22702	VALORACIONES Y PERITAJES	0,00	0,00	0,00	0,00	15.000,00	0,00	0,00	0,00	0,00	-15.000,00
22703	POSTALES	0,00	0,00	0,00	0,00	4.000,00	253,71	0,00	0,00	0,00	-3.746,29
22704	CUSTODIA,DEPOSITO Y ALMACENAJE	0,00	0,00	0,00	0,00	300,00	0,00	0,00	0,00	0,00	-300,00
22705	PROCESOS ELECTORALES	0,00	0,00	0,00	0,00	2.500,00	0,00	0,00	0,00	0,00	-2.500,00
22706	ESTUDIOS Y TRABAJOS TECNICOS	0,00	0,00	0,00	0,00	385.000,00	4.753,27	0,00	0,00	0,00	-380.246,73
22709	OTROS	0,00	0,00	0,00	0,00	78.000,00	0,00	0,00	0,00	0,00	-78.000,00
22	TOTAL ARTÍCULO	0,00	0,00	0,00	946.350,42	15.042.327,87	261.732,88	0,00	0,00	0,00	-13.834.244,57
23001	PERSONAL DOCENTE E INVESTIGADOR FUNCIONARIO	0,00	0,00	0,00	0,00	25.000,00	39,66	0,00	0,00	0,00	-24.960,34
23002	PERSONAL DOCENTE E INVESTIGADOR LABORAL CONTRATADO	0,00	0,00	0,00	0,00	3.500,00	0,00	0,00	0,00	0,00	-3.500,00
23003	PERSONAL DE ADMINISTRACIÓN Y SERVICIOS FUNCIONARIO	0,00	0,00	0,00	0,00	10.000,00	0,00	0,00	0,00	0,00	-10.000,00
23004	PERSONAL DE ADMINISTRACION Y SERVICIOS LABORAL	0,00	0,00	0,00	0,00	1.500,00	59,49	0,00	0,00	0,00	-1.440,51
23005	OTRO PERSONAL	0,00	0,00	0,00	0,00	38.000,00	411,20	0,00	0,00	0,00	-37.588,80
23101	PERSONAL DOCENTE E INVESTIGADOR FUNCIONARIO	0,00	0,00	0,00	0,00	40.000,00	150,00	0,00	0,00	0,00	-39.850,00

UNIVERSIDAD DE EXTREMADURA

MODIFICACIONES DE CRÉDITO

EJERCICIO 2023 FECHA 31/12/2023

CLASIFICACIÓN ORGÁNICA

18

(SIN DESCRIPCIÓN)

CLASIFICACIÓN FUNCIONAL POR PROGRAMAS 422D

ENSEÑANZAS UNIVERSITARIAS

CLASIFICACIÓN ECONÓMICA	EXPLICACIÓN	CRÉDITOS EXTRAORDINARIOS	SUPLEMENTOS DE CRÉDITO	AMPLIACIONES DE CRÉDITO	TRANSFERENCIAS DE CRÉDITO		INCORPORACIONES REMANENTES DE CRÉDITO	CRÉDITOS GENERADOS POR INGRESOS	BAJAS POR ANULACIÓN Y RECTIFICACIÓN	OTRAS MODIFICACIONES	TOTAL MODIFICACIONES
					POSITIVAS	NEGATIVAS					
23102	PERSONAL DOCENTE E INVESTIGADOR LABORAL CONTRATADO	0,00	0,00	0,00	0,00	7.500,00	0,00	0,00	0,00	0,00	-7.500,00
23103	PERSONAL DE ADMINISTRACIÓN Y SERVICIOS FUNCIONARIO	0,00	0,00	0,00	0,00	16.000,00	0,00	0,00	0,00	0,00	-16.000,00
23104	PERSONAL DE ADMINISTRACION Y SERVICIOS LABORAL	0,00	0,00	0,00	0,00	2.000,00	0,00	0,00	0,00	0,00	-2.000,00
23105	OTRO PERSONAL	0,00	0,00	0,00	0,00	54.000,00	1.120,89	0,00	0,00	0,00	-52.879,11
23300	OTRAS INDEMNIZACIONES	0,00	0,00	0,00	0,00	2.000,00	0,00	0,00	0,00	0,00	-2.000,00
23301	PERSONAL DOCENTE E INVESTIGADOR FUNCIONARIO	0,00	0,00	0,00	0,00	140.000,00	0,00	0,00	0,00	0,00	-140.000,00
23302	PERSONAL DOCENTE E INVESTIGADOR LABORAL CONTRATADO	0,00	0,00	0,00	0,00	15.000,00	0,00	0,00	0,00	0,00	-15.000,00
23303	PERSONAL DE ADMINISTRACIÓN Y SERVICIOS FUNCIONARIO	0,00	0,00	0,00	0,00	30.000,00	0,00	0,00	0,00	0,00	-30.000,00
23304	PERSONAL DE ADMINISTRACION Y SERVICIOS LABORAL	0,00	0,00	0,00	0,00	3.000,00	0,00	0,00	0,00	0,00	-3.000,00
23305	OTRO PERSONAL	0,00	0,00	0,00	0,00	145.000,00	0,00	0,00	0,00	0,00	-145.000,00
23	TOTAL ARTÍCULO	0,00	0,00	0,00	0,00	532.500,00	1.781,24	0,00	0,00	0,00	-530.718,76
2	TOTAL CAPÍTULO	0,00	0,00	0,00	17.597.487,94	19.353.172,64	273.277,50	98.998,46	0,00	0,00	-1.383.408,74
48100	PREMIOS, BECAS Y AYUDAS DE ESTUDIO E INVESTIGACIÓN	0,00	0,00	0,00	100.042,74	0,00	957,26	0,00	0,00	0,00	101.000,00
48	TOTAL ARTÍCULO	0,00	0,00	0,00	100.042,74	0,00	957,26	0,00	0,00	0,00	101.000,00
4	TOTAL CAPÍTULO	0,00	0,00	0,00	100.042,74	0,00	957,26	0,00	0,00	0,00	101.000,00
62000	INVERSIONES NUEVAS	0,00	0,00	0,00	1.261.430,50	362.595,72	0,00	0,00	0,00	0,00	898.834,78
62002	MAQUINARIA, INSTALAC. Y UTILLAJE	0,00	0,00	0,00	65.634,12	0,00	0,00	0,00	0,00	0,00	65.634,12
62004	MOBILIARIO Y ENSERES	0,00	0,00	0,00	23.167,34	0,00	41.670,64	0,00	0,00	0,00	64.837,98
62005	EQUIPAMIENTO PROCESO DE INFORMACIÓN	0,00	0,00	0,00	6.626,53	0,00	475,85	0,00	0,00	0,00	7.102,38
62007	ADQUISICIÓN MATERIAL CIENTÍFICO	0,00	0,00	0,00	0,00	0,00	32.909,00	0,00	0,00	0,00	32.909,00
62008	APLICACIONES INFORMATICAS	0,00	0,00	0,00	239.722,69	0,00	0,00	0,00	0,00	0,00	239.722,69

UNIVERSIDAD DE EXTREMADURA

MODIFICACIONES DE CRÉDITO

EJERCICIO 2023 FECHA 31/12/2023

CLASIFICACIÓN ORGÁNICA

18 (SIN DESCRIPCIÓN)

CLASIFICACIÓN FUNCIONAL POR PROGRAMAS 422D

ENSEÑANZAS UNIVERSITARIAS

CLASIFICACIÓN ECONÓMICA	EXPLICACIÓN	CRÉDITOS EXTRAORDINARIOS	SUPLEMENTOS DE CRÉDITO	AMPLIACIONES DE CRÉDITO	TRANSFERENCIAS DE CRÉDITO		INCORPORACIONES REMANENTES DE CRÉDITO	CRÉDITOS GENERADOS POR INGRESOS	BAJAS POR ANULACIÓN Y RECTIFICACIÓN	OTRAS MODIFICACIONES	TOTAL MODIFICACIONES
					POSITIVAS	NEGATIVAS					
62	TOTAL ARTÍCULO	0,00	0,00	0,00	1.596.581,18	362.595,72	75.055,49	0,00	0,00	0,00	1.309.040,95
63000	INVERSIONES DE REPOSICIÓN	0,00	0,00	0,00	1.158,64	0,00	0,00	0,00	0,00	0,00	1.158,64
63	TOTAL ARTÍCULO	0,00	0,00	0,00	1.158,64	0,00	0,00	0,00	0,00	0,00	1.158,64
64000	INVERSIONES CARACTER INMATERIAL	0,00	0,00	0,00	61.169,53	53.914,36	7.964,63	8.000,00	0,00	0,00	23.219,80
64	TOTAL ARTÍCULO	0,00	0,00	0,00	61.169,53	53.914,36	7.964,63	8.000,00	0,00	0,00	23.219,80
6	TOTAL CAPÍTULO	0,00	0,00	0,00	1.658.909,35	416.510,08	83.020,12	8.000,00	0,00	0,00	1.333.419,39
TOTAL	ECONÓMICA	0,00	0,00	0,00	19.356.440,03	19.769.682,72	357.254,88	106.998,46	0,00	0,00	51.010,65

CLASIFICACIÓN FUNCIONAL POR PROGRAMAS 423B

SERVICIOS COMPLEMENTARIOS Y AYUDA A LA ENSEÑANZA

CLASIFICACIÓN ECONÓMICA	EXPLICACIÓN	CRÉDITOS EXTRAORDINARIOS	SUPLEMENTOS DE CRÉDITO	AMPLIACIONES DE CRÉDITO	TRANSFERENCIAS DE CRÉDITO		INCORPORACIONES REMANENTES DE CRÉDITO	CRÉDITOS GENERADOS POR INGRESOS	BAJAS POR ANULACIÓN Y RECTIFICACIÓN	OTRAS MODIFICACIONES	TOTAL MODIFICACIONES
					POSITIVAS	NEGATIVAS					
20000	ARRENDAMIENTO DE TERRENOS Y BIENES NATURALES	0,00	0,00	0,00	491.421,63	41.768,97	35.255,77	77.269,25	0,00	0,00	562.177,68
20500	ARRENDAMIENTO MOBILIARIO Y ENSERES	0,00	0,00	0,00	0,00	1.720,00	0,00	0,00	0,00	0,00	-1.720,00
20	TOTAL ARTÍCULO	0,00	0,00	0,00	491.421,63	43.488,97	35.255,77	77.269,25	0,00	0,00	560.457,68
21200	EDIFICIOS Y OTRAS CONSTRUCC	0,00	0,00	0,00	0,00	107.000,00	3.177,46	0,00	0,00	0,00	-103.822,54
21300	MAQUIN., INSTALAC. Y UTILLAJE	0,00	0,00	0,00	0,00	2.467,39	0,00	0,00	0,00	0,00	-2.467,39
21500	MOBILIARIO Y ENSERES	0,00	0,00	0,00	0,00	5.650,00	192,87	0,00	0,00	0,00	-5.457,13
21600	EQUIPOS PROCESOS DE INFORMAC	0,00	0,00	0,00	0,00	0,00	1.464,43	0,00	0,00	0,00	1.464,43

UNIVERSIDAD DE EXTREMADURA

MODIFICACIONES DE CRÉDITO

EJERCICIO 2023 FECHA 31/12/2023

CLASIFICACIÓN ORGÁNICA

18 (SIN DESCRIPCIÓN)

CLASIFICACIÓN FUNCIONAL POR PROGRAMAS 423B

SERVICIOS COMPLEMENTARIOS Y AYUDA A LA ENSEÑANZA

CLASIFICACIÓN ECONÓMICA	EXPLICACIÓN	CRÉDITOS EXTRAORDINARIOS	SUPLEMENTOS DE CRÉDITO	AMPLIACIONES DE CRÉDITO	TRANSFERENCIAS DE CRÉDITO		INCORPORACIONES REMANENTES DE CRÉDITO	CRÉDITOS GENERADOS POR INGRESOS	BAJAS POR ANULACIÓN Y RECTIFICACIÓN	OTRAS MODIFICACIONES	TOTAL MODIFICACIONES
					POSITIVAS	NEGATIVAS					
21	TOTAL ARTÍCULO	0,00	0,00	0,00	0,00	115.117,39	4.834,76	0,00	0,00	0,00	-110.282,63
22000	ORDINARIO NO INVENTARIABLE	0,00	0,00	0,00	0,00	15.000,00	457,14	0,00	0,00	0,00	-14.542,86
22002	MATERIAL INF. NO INVENTARIABLE	0,00	0,00	0,00	0,00	9.750,00	33,01	0,00	0,00	0,00	-9.716,99
22100	ENERGIA ELECTRICA	0,00	0,00	0,00	0,00	119.000,00	0,00	0,00	0,00	0,00	-119.000,00
22102	GAS	0,00	0,00	0,00	0,00	3.750,00	1.015,72	0,00	0,00	0,00	-2.734,28
22103	COMBUSTIBLES	0,00	0,00	0,00	0,00	16.000,00	0,00	0,00	0,00	0,00	-16.000,00
22106	PRODUCTOS FARMACEUTICOS	0,00	0,00	0,00	0,00	3.130,00	0,00	33,60	0,00	0,00	-3.096,40
22109	OTROS SUMINISTROS	0,00	0,00	0,00	0,00	9.850,00	255,99	0,00	0,00	0,00	-9.594,01
22200	TELEFONICAS	0,00	0,00	0,00	0,00	12.570,52	0,00	0,00	0,00	0,00	-12.570,52
22300	TRANSPORTES	0,00	0,00	0,00	0,00	17.500,00	904,25	0,00	0,00	0,00	-16.595,75
22601	ATENC. PROTOCOL. Y REPRESENTAT	0,00	0,00	0,00	0,00	2.500,00	220,00	0,00	0,00	0,00	-2.280,00
22602	PUBLICIDAD Y PROPAGANDA	0,00	0,00	0,00	0,00	300,00	550,00	0,00	0,00	0,00	250,00
22606	REUNIONES, CONFERENCIAS Y CURSOS	0,00	0,00	0,00	0,00	94.500,00	12.251,00	0,00	0,00	0,00	-82.249,00
22609	OTROS GASTOS DIVERSOS	0,00	0,00	0,00	0,00	11.500,00	167,38	0,00	0,00	0,00	-11.332,62
22700	LIMPIEZA Y ASEO	0,00	0,00	0,00	0,00	3.100,00	256,13	0,00	0,00	0,00	-2.843,87
22701	SEGURIDAD	0,00	0,00	0,00	0,00	750,00	0,00	0,00	0,00	0,00	-750,00
22706	ESTUDIOS Y TRABAJOS TECNICOS	0,00	0,00	0,00	0,00	67.500,00	3.424,76	0,00	0,00	0,00	-64.075,24
22	TOTAL ARTÍCULO	0,00	0,00	0,00	0,00	386.700,52	19.535,38	33,60	0,00	0,00	-367.131,54
23101	PERSONAL DOCENTE E INVESTIGADOR FUNCIONARIO	0,00	0,00	0,00	0,00	0,00	22,00	0,00	0,00	0,00	22,00
23	TOTAL ARTÍCULO	0,00	0,00	0,00	0,00	0,00	22,00	0,00	0,00	0,00	22,00
2	TOTAL CAPÍTULO	0,00	0,00	0,00	491.421,63	545.306,88	59.647,91	77.302,85	0,00	0,00	83.065,51

UNIVERSIDAD DE EXTREMADURA

MODIFICACIONES DE CRÉDITO

EJERCICIO 2023 FECHA 31/12/2023

CLASIFICACIÓN ORGÁNICA

18

(SIN DESCRIPCIÓN)

CLASIFICACIÓN FUNCIONAL POR PROGRAMAS 423B

SERVICIOS COMPLEMENTARIOS Y AYUDA A LA ENSEÑANZA

CLASIFICACIÓN ECONÓMICA	EXPLICACIÓN	CRÉDITOS EXTRAORDINARIOS	SUPLEMENTOS DE CRÉDITO	AMPLIACIONES DE CRÉDITO	TRANSFERENCIAS DE CRÉDITO		INCORPORACIONES REMANENTES DE CRÉDITO	CRÉDITOS GENERADOS POR INGRESOS	BAJAS POR ANULACIÓN Y RECTIFICACIÓN	OTRAS MODIFICACIONES	TOTAL MODIFICACIONES
					POSITIVAS	NEGATIVAS					
48100	PREMIOS, BECAS Y AYUDAS DE ESTUDIO E INVESTIGACIÓN	0,00	0,00	0,00	634.594,27	142.578,86	248.550,77	137.915,86	0,00	0,00	878.482,04
48106	AYUDAS PARA ACCIONES DIVERSAS DE ESTUDIO E INVESTIGACIÓN	0,00	0,00	0,00	0,00	0,00	0,00	24.000,00	0,00	0,00	24.000,00
48113	APORTACION FUNDACION UNIVERSIDAD SOCIEDAD	0,00	0,00	0,00	425.000,00	390.000,00	10.026,54	0,00	0,00	0,00	45.026,54
48143	Programa refuerzo prevención riesgos laborales	0,00	0,00	0,00	0,00	15.300,00	0,00	0,00	0,00	0,00	-15.300,00
48144	Plan formación ASPEX	0,00	0,00	0,00	24.915,00	24.915,00	115,61	0,00	0,00	0,00	115,61
48156	PROGRAMA CAMPUS RURAL PRACTICAS UNIVER MEDIO RURAL	0,00	0,00	0,00	0,00	76.182,48	15.180,98	79.034,25	0,00	0,00	18.032,75
48	TOTAL ARTÍCULO	0,00	0,00	0,00	1.084.509,27	648.976,34	273.873,90	240.950,11	0,00	0,00	950.356,94
4	TOTAL CAPÍTULO	0,00	0,00	0,00	1.084.509,27	648.976,34	273.873,90	240.950,11	0,00	0,00	950.356,94
62000	INVERSIONES NUEVAS	0,00	0,00	0,00	14.130,00	0,00	0,00	0,00	0,00	0,00	14.130,00
62002	MAQUINARIA, INSTALAC. Y UTILLAJE	0,00	0,00	0,00	9.582,96	0,00	0,00	0,00	0,00	0,00	9.582,96
62004	MOBILIARIO Y ENSERES	0,00	0,00	0,00	3.059,83	0,00	0,00	0,00	0,00	0,00	3.059,83
62005	EQUIPAMIENTO PROCESO DE INFORMACIÓN	0,00	0,00	0,00	3.732,01	0,00	0,00	0,00	0,00	0,00	3.732,01
62009	OTROS ACTIVOS MATERIALES	0,00	0,00	0,00	209,00	0,00	0,00	0,00	0,00	0,00	209,00
62	TOTAL ARTÍCULO	0,00	0,00	0,00	30.713,80	0,00	0,00	0,00	0,00	0,00	30.713,80
64000	INVERSIONES CARACTER INMATERIAL	0,00	0,00	0,00	600.942,40	770.907,48	945.522,43	147.263,79	0,00	0,00	922.821,14
64012	PROYECTOS DE INVESTIGACION FINANCIACION DIPUTACIONES	0,00	0,00	0,00	0,00	0,00	5.673,95	0,00	0,00	0,00	5.673,95
64015	INNOVACION EDUCATIVA Y CALIDAD DOCENTE	0,00	0,00	0,00	0,00	0,00	23.889,51	0,00	0,00	0,00	23.889,51
64021	PROGRAMAS DE COOPERACIÓN INTERNACIONAL	0,00	0,00	0,00	0,00	0,00	14.783,70	8.905,28	0,00	0,00	23.688,98
64028	CONVENIO CONSEJERIA DE CULTURA. INCORPORACION ARTISTAS PLAST	0,00	0,00	0,00	0,00	0,00	130,09	0,00	0,00	0,00	130,09
64030	UNIVERSIDAD DE MAYORES	0,00	0,00	0,00	280.000,00	422.624,75	217.104,08	167.794,42	0,00	0,00	242.273,75
64050	CURSOS DE VERANO FINANCIADO POR DISTINTAS ENTIDADES	0,00	0,00	0,00	21.320,00	21.320,00	28.438,17	6.000,00	0,00	0,00	34.438,17

UNIVERSIDAD DE EXTREMADURA

MODIFICACIONES DE CRÉDITO

EJERCICIO 2023 FECHA 31/12/2023

CLASIFICACIÓN ORGÁNICA

18 (SIN DESCRIPCIÓN)

CLASIFICACIÓN FUNCIONAL POR PROGRAMAS 423B

SERVICIOS COMPLEMENTARIOS Y AYUDA A LA ENSEÑANZA

CLASIFICACIÓN ECONÓMICA	EXPLICACIÓN	CRÉDITOS EXTRAORDINARIOS	SUPLEMENTOS DE CRÉDITO	AMPLIACIONES DE CRÉDITO	TRANSFERENCIAS DE CRÉDITO		INCORPORACIONES REMANENTES DE CRÉDITO	CRÉDITOS GENERADOS POR INGRESOS	BAJAS POR ANULACIÓN Y RECTIFICACIÓN	OTRAS MODIFICACIONES	TOTAL MODIFICACIONES
					POSITIVAS	NEGATIVAS					
64051	CURSOS DE VERANO FINANCIADO POR DIPUTACIONES	0,00	0,00	0,00	0,00	0,00	6.932,81	0,00	0,00	0,00	6.932,81
64052	CURSOS DE VERANO FINANCIADO POR AYUNTAMIENTOS	0,00	0,00	0,00	0,00	0,00	138,67	0,00	0,00	0,00	138,67
64056	CURSOS DE VERANO FINANCIADOS POR EMPRESAS PRIVADAS	0,00	0,00	0,00	0,00	0,00	1.757,48	0,00	0,00	0,00	1.757,48
64057	CURSOS DE VERANO COMUNIDADES AUTONOMAS	0,00	0,00	0,00	0,00	0,00	6.576,88	0,00	0,00	0,00	6.576,88
64064	DIPUTACIONES ACTIVIDADES I D	0,00	0,00	0,00	40.000,00	40.228,66	53.541,93	40.000,00	0,00	0,00	93.313,27
64090	BECARIOS DE INVESTIGACION	0,00	0,00	0,00	0,00	0,00	20.186,67	0,00	0,00	0,00	20.186,67
640C3	ACCIONES VARIAS PROGRAMAS DISTINTOS 541A	0,00	0,00	0,00	139.796,59	159.661,19	172.123,76	0,00	0,00	0,00	152.259,16
640D0	Acciones para la cooperación internacional para el desarrollo (Oficina COOPERAS)	0,00	0,00	0,00	163.896,20	194.699,02	26.574,43	0,00	0,00	0,00	-4.228,39
64	TOTAL ARTÍCULO	0,00	0,00	0,00	1.245.955,19	1.609.441,10	1.523.374,56	369.963,49	0,00	0,00	1.529.852,14
6	TOTAL CAPÍTULO	0,00	0,00	0,00	1.276.668,99	1.609.441,10	1.523.374,56	369.963,49	0,00	0,00	1.560.565,94
TOTAL	ECONÓMICA	0,00	0,00	0,00	2.852.599,89	2.803.724,32	1.856.896,37	688.216,45	0,00	0,00	2.593.988,39

CLASIFICACIÓN FUNCIONAL POR PROGRAMAS 451P

INFRAESTRUCTURA UNIVERSITARIA

CLASIFICACIÓN ECONÓMICA	EXPLICACIÓN	CRÉDITOS EXTRAORDINARIOS	SUPLEMENTOS DE CRÉDITO	AMPLIACIONES DE CRÉDITO	TRANSFERENCIAS DE CRÉDITO		INCORPORACIONES REMANENTES DE CRÉDITO	CRÉDITOS GENERADOS POR INGRESOS	BAJAS POR ANULACIÓN Y RECTIFICACIÓN	OTRAS MODIFICACIONES	TOTAL MODIFICACIONES
					POSITIVAS	NEGATIVAS					
20000	ARRENDAMIENTO DE TERRENOS Y BIENES NATURALES	0,00	0,00	0,00	100.000,00	21.445,00	0,00	0,00	0,00	0,00	78.555,00
20	TOTAL ARTÍCULO	0,00	0,00	0,00	100.000,00	21.445,00	0,00	0,00	0,00	0,00	78.555,00
21200	EDIFICIOS Y OTRAS CONSTRUCC	0,00	0,00	0,00	0,00	100.000,00	0,00	0,00	0,00	0,00	-100.000,00

UNIVERSIDAD DE EXTREMADURA

MODIFICACIONES DE CRÉDITO

EJERCICIO 2023 FECHA 31/12/2023

CLASIFICACIÓN ORGÁNICA 18 (SIN DESCRIPCIÓN)

CLASIFICACIÓN FUNCIONAL POR PROGRAMAS 451P INFRAESTRUCTURA UNIVERSITARIA

CLASIFICACIÓN ECONÓMICA	EXPLICACIÓN	CRÉDITOS EXTRAORDINARIOS	SUPLEMENTOS DE CRÉDITO	AMPLIACIONES DE CRÉDITO	TRANSFERENCIAS DE CRÉDITO		INCORPORACIONES REMANENTES DE CRÉDITO	CRÉDITOS GENERADOS POR INGRESOS	BAJAS POR ANULACIÓN Y RECTIFICACIÓN	OTRAS MODIFICACIONES	TOTAL MODIFICACIONES
					POSITIVAS	NEGATIVAS					
21	TOTAL ARTÍCULO	0,00	0,00	0,00	0,00	100.000,00	0,00	0,00	0,00	0,00	-100.000,00
2	TOTAL CAPÍTULO	0,00	0,00	0,00	100.000,00	121.445,00	0,00	0,00	0,00	0,00	-21.445,00
62000	INVERSIONES NUEVAS	0,00	0,00	0,00	21.445,00	0,00	0,00	0,00	0,00	0,00	21.445,00
62100	INVERSIONES MATERIALES GENÉRICAS	0,00	0,00	0,00	0,00	0,00	2.997,37	0,00	0,00	0,00	2.997,37
62109	ADECUACION INFRAESTRUCTURAS UNIVERSITARIAS	0,00	0,00	0,00	1.681.081,50	1.404.394,00	9.321,19	1.550.562,50	0,00	0,00	1.836.571,19
62177	CONV. CONSEJ EDUCACIÓN REHABILITACIÓN EDIF MAGISTERIO CÁCERE	0,00	0,00	0,00	0,00	0,00	29,13	0,00	0,00	0,00	29,13
62179	OTRAS INFRAESTRUCTURAS UNIVERSITARIAS	0,00	0,00	0,00	2.297.952,46	2.066.000,00	12.385,54	0,00	0,00	0,00	244.338,00
62	TOTAL ARTÍCULO	0,00	0,00	0,00	4.000.478,96	3.470.394,00	24.733,23	1.550.562,50	0,00	0,00	2.105.380,69
6	TOTAL CAPÍTULO	0,00	0,00	0,00	4.000.478,96	3.470.394,00	24.733,23	1.550.562,50	0,00	0,00	2.105.380,69
TOTAL	ECONÓMICA	0,00	0,00	0,00	4.100.478,96	3.591.839,00	24.733,23	1.550.562,50	0,00	0,00	2.083.935,69

CLASIFICACIÓN FUNCIONAL POR PROGRAMAS 541A INVESTIGACION CIENTIFICA

CLASIFICACIÓN ECONÓMICA	EXPLICACIÓN	CRÉDITOS EXTRAORDINARIOS	SUPLEMENTOS DE CRÉDITO	AMPLIACIONES DE CRÉDITO	TRANSFERENCIAS DE CRÉDITO		INCORPORACIONES REMANENTES DE CRÉDITO	CRÉDITOS GENERADOS POR INGRESOS	BAJAS POR ANULACIÓN Y RECTIFICACIÓN	OTRAS MODIFICACIONES	TOTAL MODIFICACIONES
					POSITIVAS	NEGATIVAS					
15001	PRODUCTIVIDAD PAS	0,00	0,00	0,00	6.434,85	0,00	0,00	0,00	0,00	0,00	6.434,85
15	TOTAL ARTÍCULO	0,00	0,00	0,00	6.434,85	0,00	0,00	0,00	0,00	0,00	6.434,85
16000	SEGURIDAD SOCIAL	0,00	0,00	0,00	1.705,15	0,00	0,00	0,00	0,00	0,00	1.705,15
16	TOTAL ARTÍCULO	0,00	0,00	0,00	1.705,15	0,00	0,00	0,00	0,00	0,00	1.705,15

UNIVERSIDAD DE EXTREMADURA

MODIFICACIONES DE CRÉDITO

EJERCICIO 2023 FECHA 31/12/2023

CLASIFICACIÓN ORGÁNICA

18

(SIN DESCRIPCIÓN)

CLASIFICACIÓN FUNCIONAL POR PROGRAMAS 541A

INVESTIGACION CIENTIFICA

CLASIFICACIÓN ECONÓMICA	EXPLICACIÓN	CRÉDITOS EXTRAORDINARIOS	SUPLEMENTOS DE CRÉDITO	AMPLIACIONES DE CRÉDITO	TRANSFERENCIAS DE CRÉDITO		INCORPORACIONES REMANENTES DE CRÉDITO	CRÉDITOS GENERADOS POR INGRESOS	BAJAS POR ANULACIÓN Y RECTIFICACIÓN	OTRAS MODIFICACIONES	TOTAL MODIFICACIONES
					POSITIVAS	NEGATIVAS					
1	TOTAL CAPÍTULO	0,00	0,00	0,00	8.140,00	0,00	0,00	0,00	0,00	0,00	8.140,00
20000	ARRENDAMIENTO DE TERRENOS Y BIENES NATURALES	0,00	0,00	0,00	890.020,60	86.220,75	339.273,23	246.587,67	0,00	0,00	1.389.660,75
20500	ARRENDAMIENTO MOBILIARIO Y ENSERES	0,00	0,00	0,00	0,00	1.900,00	0,00	0,00	0,00	0,00	-1.900,00
20600	ARRENDAMIENTO DE EQUIPOS PARA PROCESOS DE INFORMACION	0,00	0,00	0,00	0,00	1.750,00	0,00	0,00	0,00	0,00	-1.750,00
20	TOTAL ARTÍCULO	0,00	0,00	0,00	890.020,60	89.870,75	339.273,23	246.587,67	0,00	0,00	1.386.010,75
21200	EDIFICIOS Y OTRAS CONSTRUCC	0,00	0,00	0,00	0,00	8.400,00	0,00	0,00	0,00	0,00	-8.400,00
21300	MAQUIN., INSTALAC. Y UTILLAJE	0,00	0,00	0,00	0,00	37.313,55	0,00	0,00	0,00	0,00	-37.313,55
21400	ELEMENTOS DE TRANSPORTE	0,00	0,00	0,00	0,00	424,00	0,00	0,00	0,00	0,00	-424,00
21500	MOBILIARIO Y ENSERES	0,00	0,00	0,00	0,00	2.180,00	0,00	0,00	0,00	0,00	-2.180,00
21600	EQUIPOS PROCESOS DE INFORMAC	0,00	0,00	0,00	0,00	650,00	0,00	0,00	0,00	0,00	-650,00
21900	OTRO INMOVILIZADO MATERIAL	0,00	0,00	0,00	0,00	16.000,00	0,00	0,00	0,00	0,00	-16.000,00
21	TOTAL ARTÍCULO	0,00	0,00	0,00	0,00	64.967,55	0,00	0,00	0,00	0,00	-64.967,55
22000	ORDINARIO NO INVENTARIABLE	0,00	0,00	0,00	10.543,88	19.000,00	106,57	0,00	0,00	0,00	-8.349,55
22001	PRENSA, REVISTAS, LIBROS Y OTRAS PUBLICACIONES	0,00	0,00	0,00	0,00	3.230,00	0,00	0,00	0,00	0,00	-3.230,00
22002	MATERIAL INF. NO INVENTARIABLE	0,00	0,00	0,00	0,00	2.100,00	0,00	0,00	0,00	0,00	-2.100,00
22100	ENERGIA ELECTRICA	0,00	0,00	0,00	0,00	285.000,00	0,00	0,00	0,00	0,00	-285.000,00
22102	GAS	0,00	0,00	0,00	0,00	41.400,00	0,00	0,00	0,00	0,00	-41.400,00
22103	COMBUSTIBLES	0,00	0,00	0,00	0,00	950,00	0,00	0,00	0,00	0,00	-950,00
22105	PRODUCTOS ALIMENTICIOS	0,00	0,00	0,00	0,00	6.350,00	0,00	0,00	0,00	0,00	-6.350,00
22106	PRODUCTOS FARMACEUTICOS	0,00	0,00	0,00	0,00	650,00	0,00	0,00	0,00	0,00	-650,00
22107	MATERIAL E INSTRUMENTAL DE LABORATORIO Y EXPERIMENTACION	0,00	0,00	0,00	0,00	142.176,80	12.290,61	0,00	0,00	0,00	-129.886,19

UNIVERSIDAD DE EXTREMADURA

MODIFICACIONES DE CRÉDITO

EJERCICIO 2023 FECHA 31/12/2023

CLASIFICACIÓN ORGÁNICA

18

(SIN DESCRIPCIÓN)

CLASIFICACIÓN FUNCIONAL POR PROGRAMAS 541A

INVESTIGACION CIENTIFICA

CLASIFICACIÓN ECONÓMICA	EXPLICACIÓN	CRÉDITOS EXTRAORDINARIOS	SUPLEMENTOS DE CRÉDITO	AMPLIACIONES DE CRÉDITO	TRANSFERENCIAS DE CRÉDITO		INCORPORACIONES REMANENTES DE CRÉDITO	CRÉDITOS GENERADOS POR INGRESOS	BAJAS POR ANULACIÓN Y RECTIFICACIÓN	OTRAS MODIFICACIONES	TOTAL MODIFICACIONES
					POSITIVAS	NEGATIVAS					
22109	OTROS SUMINISTROS	0,00	0,00	0,00	0,00	11.700,00	330,85	0,00	0,00	0,00	-11.369,15
22200	TELEFONICAS	0,00	0,00	0,00	0,00	14.403,91	0,00	0,00	0,00	0,00	-14.403,91
22201	POSTALES	0,00	0,00	0,00	0,00	1.600,00	0,00	0,00	0,00	0,00	-1.600,00
22300	TRANSPORTES	0,00	0,00	0,00	0,00	2.000,00	44,60	0,00	0,00	0,00	-1.955,40
22500	TRIBUTOS	0,00	0,00	0,00	0,00	1.200,00	0,00	0,00	0,00	0,00	-1.200,00
22502	TRIBUTOS LOCALES	0,00	0,00	0,00	0,00	75,00	0,00	0,00	0,00	0,00	-75,00
22601	ATENC. PROTOCOL. Y REPRESENTAT	0,00	0,00	0,00	0,00	600,00	0,00	0,00	0,00	0,00	-600,00
22606	REUNIONES, CONFERENCIAS Y CURSOS	0,00	0,00	0,00	0,00	3.250,00	0,00	0,00	0,00	0,00	-3.250,00
22609	OTROS GASTOS DIVERSOS	0,00	0,00	0,00	0,00	1.800,00	0,00	0,00	0,00	0,00	-1.800,00
22706	ESTUDIOS Y TRABAJOS TECNICOS	0,00	0,00	0,00	0,00	12.000,00	0,00	0,00	0,00	0,00	-12.000,00
22	TOTAL ARTÍCULO	0,00	0,00	0,00	10.543,88	549.485,71	12.772,63	0,00	0,00	0,00	-526.169,20
23003	PERSONAL DE ADMINISTRACIÓN Y SERVICIOS FUNCIONARIO	0,00	0,00	0,00	0,00	0,00	19,83	0,00	0,00	0,00	19,83
23005	OTRO PERSONAL	0,00	0,00	0,00	0,00	17.462,99	0,00	0,00	0,00	0,00	-17.462,99
23103	PERSONAL DE ADMINISTRACIÓN Y SERVICIOS FUNCIONARIO	0,00	0,00	0,00	0,00	0,00	103,40	0,00	0,00	0,00	103,40
23	TOTAL ARTÍCULO	0,00	0,00	0,00	0,00	17.462,99	123,23	0,00	0,00	0,00	-17.339,76
2	TOTAL CAPÍTULO	0,00	0,00	0,00	900.564,48	721.787,00	352.169,09	246.587,67	0,00	0,00	777.534,24
35900	OTROS GASTOS FINANCIEROS	0,00	0,00	0,00	1.414,00	1.414,00	0,00	0,00	0,00	0,00	0,00
35	TOTAL ARTÍCULO	0,00	0,00	0,00	1.414,00	1.414,00	0,00	0,00	0,00	0,00	0,00
3	TOTAL CAPÍTULO	0,00	0,00	0,00	1.414,00	1.414,00	0,00	0,00	0,00	0,00	0,00
62000	INVERSIONES NUEVAS	0,00	0,00	0,00	46.941,46	0,00	0,00	0,00	0,00	0,00	46.941,46
62002	MAQUINARIA, INSTALAC. Y UTILLAJE	0,00	0,00	0,00	338,00	0,00	0,00	0,00	0,00	0,00	338,00

UNIVERSIDAD DE EXTREMADURA

MODIFICACIONES DE CRÉDITO

EJERCICIO 2023 FECHA 31/12/2023

CLASIFICACIÓN ORGÁNICA

18

(SIN DESCRIPCIÓN)

CLASIFICACIÓN FUNCIONAL POR PROGRAMAS 541A

INVESTIGACION CIENTIFICA

CLASIFICACIÓN ECONÓMICA	EXPLICACIÓN	CRÉDITOS EXTRAORDINARIOS	SUPLEMENTOS DE CRÉDITO	AMPLIACIONES DE CRÉDITO	TRANSFERENCIAS DE CRÉDITO		INCORPORACIONES REMANENTES DE CRÉDITO	CRÉDITOS GENERADOS POR INGRESOS	BAJAS POR ANULACIÓN Y RECTIFICACIÓN	OTRAS MODIFICACIONES	TOTAL MODIFICACIONES
					POSITIVAS	NEGATIVAS					
62004	MOBILIARIO Y ENSERES	0,00	0,00	0,00	3.451,00	0,00	0,00	0,00	0,00	0,00	3.451,00
62108	INFRAESTRUCTURA CIENTIFICA	0,00	0,00	0,00	0,00	0,00	5.310,84	0,00	0,00	0,00	5.310,84
62110	INVERSIÓN INFRAESTRUCTURA FEDER 2019	0,00	0,00	0,00	2.003.880,23	2.056.009,40	2.056.009,41	0,00	0,00	0,00	2.003.880,24
62	TOTAL ARTÍCULO	0,00	0,00	0,00	2.054.610,69	2.056.009,40	2.061.320,25	0,00	0,00	0,00	2.059.921,54
64000	INVERSIONES CARACTER INMATERIAL	0,00	0,00	0,00	11.775.958,02	415.738,02	1.050.203,60	227.083,89	0,00	0,00	12.637.507,49
64002	PROYECTOS FINANCIACION ADMINISTRACION CENTRAL	0,00	0,00	0,00	0,00	462,07	4.197,66	0,00	0,00	0,00	3.735,59
64004	PROYECTOS FINANCIACION JUNTA EXTREM CONVENIOS Y PROYECTOS	0,00	0,00	0,00	0,00	0,00	2.847,40	0,00	0,00	0,00	2.847,40
64005	CONTRATOS ART 83 LOU	0,00	0,00	0,00	3.889.611,50	5.541.980,19	7.294.951,28	0,00	0,00	0,00	5.642.582,59
64006	PORYECTOS DE UE	0,00	0,00	0,00	0,00	0,00	340,12	0,00	0,00	0,00	340,12
64008	PROYECTOS FINANCIACION JUNTA DE EXTREMADURA	0,00	0,00	0,00	0,00	2.787,04	6.050,37	0,00	0,00	0,00	3.263,33
64014	OTROS PROYECTOS FINANCIACION EMPRESAS PRIVADAS	0,00	0,00	0,00	0,00	0,00	181,82	0,00	0,00	0,00	181,82
64015	INNOVACION EDUCATIVA Y CALIDAD DOCENTE	0,00	0,00	0,00	0,00	0,00	576,36	0,00	0,00	0,00	576,36
64035	EMPRESAS PRIVADAS ACTIVIDADES EN ID	0,00	0,00	0,00	0,00	0,00	451,25	0,00	0,00	0,00	451,25
64036	GASTOS DE GESTIÓN E IMPREVISTOS	0,00	0,00	0,00	0,00	0,00	8.090,00	0,00	0,00	0,00	8.090,00
64037	PLAN REGIONAL INVESTIGACIÓN PROYECTOS DE INVESTIGACIÓN	0,00	0,00	0,00	2.119.311,40	4.008.125,86	2.642.958,47	0,00	0,00	0,00	754.144,01
64038	PLAN REGIONAL INVESTIGACION MEDIDAS DE ACOMPAÑAMIENTO	0,00	0,00	0,00	0,00	102.474,64	106.115,78	0,00	0,00	0,00	3.641,14
64039	PLAN REGIONAL DE INVESTIGACIÓN FORMACIÓN PERSONAL INVESTIGAD	0,00	0,00	0,00	0,00	6.080,30	16.576,06	0,00	0,00	0,00	10.495,76
64044	JUNTA EXTREMADURA OTRAS ACTIVIDADES DE INVESTIGACIÓN	0,00	0,00	0,00	20.000,00	30.911,55	112.719,05	263.479,00	0,00	0,00	365.286,50
64046	PROGRAMA MARCO PROYECTOS I D	0,00	0,00	0,00	39.283,76	286.669,84	1.983.734,04	7.150.888,33	0,00	0,00	8.887.236,29
64047	PROGRAMA MARCO RECURSOS HUMANOS	0,00	0,00	0,00	0,00	6.668,98	33.453,23	0,00	0,00	0,00	26.784,25
64048	PROGRAMA MARCO OTRAS ACTIVIDADES	0,00	0,00	0,00	25.418,50	94.703,41	304.004,59	0,00	0,00	0,00	234.719,68

UNIVERSIDAD DE EXTREMADURA

MODIFICACIONES DE CRÉDITO

EJERCICIO 2023 FECHA 31/12/2023

CLASIFICACIÓN ORGÁNICA

18

(SIN DESCRIPCIÓN)

CLASIFICACIÓN FUNCIONAL POR PROGRAMAS 541A

INVESTIGACION CIENTIFICA

CLASIFICACIÓN ECONÓMICA	EXPLICACIÓN	CRÉDITOS EXTRAORDINARIOS	SUPLEMENTOS DE CRÉDITO	AMPLIACIONES DE CRÉDITO	TRANSFERENCIAS DE CRÉDITO		INCORPORACIONES REMANENTES DE CRÉDITO	CRÉDITOS GENERADOS POR INGRESOS	BAJAS POR ANULACIÓN Y RECTIFICACIÓN	OTRAS MODIFICACIONES	TOTAL MODIFICACIONES
					POSITIVAS	NEGATIVAS					
64049	PROGRAMAS DE COOPERACIÓN TRANSFRONTERIZA INTERREG	0,00	0,00	0,00	18.338,19	53.082,15	829.200,00	37.612,59	0,00	0,00	832.068,63
64054	PLAN NACIONAL DE INVESTIGACION MEC	0,00	0,00	0,00	1.841.870,35	3.360.908,87	5.511.980,52	3.486.531,35	0,00	0,00	7.479.473,35
64058	PLAN NACIONAL DE INVESTIGACIÓN OTROS MINISTERIOS	0,00	0,00	0,00	18.288,02	46.763,30	204.447,70	2.620.300,62	0,00	0,00	2.796.273,04
64059	PLAN NACIONAL DE INVESTIGACIÓN ACCIONES COMPLEMENTARIAS Y OT	0,00	0,00	0,00	0,00	0,00	84,14	0,00	0,00	0,00	84,14
64060	PLAN NACIONAL DE INVESTIGACIÓN FORMACIÓN PERSONAL INVESTIGAD	0,00	0,00	0,00	1.724.249,96	3.253.789,38	961.465,81	136.000,51	0,00	0,00	-432.073,10
64061	OTRAS TRANSFERENCIAS PARA ACTIVIDADES DE INVESTIGACIÓN	0,00	0,00	0,00	99.874,39	194.849,31	149.046,55	165.967,28	0,00	0,00	220.038,91
64062	ORGANISMOS AUTONOMOS ACTIVIDADES I D	0,00	0,00	0,00	0,00	0,00	131,09	0,00	0,00	0,00	131,09
64064	DIPUTACIONES ACTIVIDADES I D	0,00	0,00	0,00	268.728,66	363.761,61	1.202,45	37.000,00	0,00	0,00	-56.830,50
64065	PROGRAMA BIBLIOGRAFIA Y SOFTWARE DE GESTIÓN BIBLIOGRAFICA (JUNTA EXTREMADURA)	0,00	0,00	0,00	1.200.000,00	1.200.000,00	636,37	0,00	0,00	0,00	636,37
64066	PROGRAMA PROPIO AYUDA BASICA A GRUPOS DE INVESTIGACIÓN	0,00	0,00	0,00	710,90	22.338,36	584.705,07	0,00	0,00	0,00	563.077,61
64067	PROGRAMA PROPIO DEVOLUCIONES DE COSTES INDIRECTOS	0,00	0,00	0,00	700.843,28	1.046.331,91	1.746.136,75	3.060,25	0,00	0,00	1.403.708,37
64068	PROGRAMA PROPIO PROGRAMA DE GESTORES DE PROYECTOS	0,00	0,00	0,00	250.000,00	626.413,12	178.138,60	0,00	0,00	0,00	-198.274,52
64069	PROGRAMA PROPIO PLAN DE INICIACIÓN A LA INVESTIGACIÓN ORIENT	0,00	0,00	0,00	45.000,00	231.300,22	472.870,98	0,00	0,00	0,00	286.570,76
64070	PROGRAMA PROPIO PLAN MANTENIMIENTO MATERIAL CIENTIFICO	0,00	0,00	0,00	21.748,22	23.788,59	45.885,19	4.622,63	0,00	0,00	48.467,45
64073	ACCIONES PARA PREPARACION PROPUESTA NUEVOS PLANES ESTUDIOS	0,00	0,00	0,00	80.000,00	115.740,53	148.853,66	0,00	0,00	0,00	113.113,13
64082	Programa formación e investigación	0,00	0,00	0,00	236.827,00	567.372,96	236.089,70	0,00	0,00	0,00	-94.456,26
64090	BECARIOS DE INVESTIGACION	0,00	0,00	0,00	23.887,13	0,00	0,00	0,00	0,00	0,00	23.887,13
64093	Prórroga contratos Ramón y Cajal	0,00	0,00	0,00	0,00	0,00	300,19	0,00	0,00	0,00	300,19
640B6	ACCIÓN VI PLAN PROPIO INICIACIÓN A LA INVESTIGACIÓN DESARROLLO TECNOLÓGICO E INNOVACIÓN	0,00	0,00	0,00	709.915,87	108.642,00	0,00	0,00	0,00	0,00	601.273,87
640B7	Otros Servicios de Apoyo a la Investigación - facturación Institutos Investigación	0,00	0,00	0,00	0,00	0,00	0,00	2.533,50	0,00	0,00	2.533,50

UNIVERSIDAD DE EXTREMADURA

MODIFICACIONES DE CRÉDITO

EJERCICIO 2023 FECHA 31/12/2023

CLASIFICACIÓN ORGÁNICA

18

(SIN DESCRIPCIÓN)

CLASIFICACIÓN FUNCIONAL POR PROGRAMAS 541A

INVESTIGACION CIENTIFICA

CLASIFICACIÓN ECONÓMICA	EXPLICACIÓN	CRÉDITOS EXTRAORDINARIOS	SUPLEMENTOS DE CRÉDITO	AMPLIACIONES DE CRÉDITO	TRANSFERENCIAS DE CRÉDITO		INCORPORACIONES REMANENTES DE CRÉDITO	CRÉDITOS GENERADOS POR INGRESOS	BAJAS POR ANULACIÓN Y RECTIFICACIÓN	OTRAS MODIFICACIONES	TOTAL MODIFICACIONES
					POSITIVAS	NEGATIVAS					
640C0	Entrepreneurship Educ. Cultural Heritage Creative (Cultural+)	0,00	0,00	0,00	0,00	22.718,28	0,00	0,00	0,00	0,00	-22.718,28
640CG	COSTES GENERALES	0,00	0,00	0,00	192.509,96	136.402,03	240.876,68	72,44	0,00	0,00	297.057,05
640CO	CONVENIOS NO FACTURABLES	0,00	0,00	0,00	199.091,29	1.145.273,14	567.936,69	2.391.168,94	0,00	0,00	2.012.923,78
640D1	AYUDAS A LA PROMOCIÓN EXTERIOR	0,00	0,00	0,00	249.498,15	465.923,74	240.798,75	0,00	0,00	0,00	24.373,16
640D2	PROGRAMA PROPIO: PLAN INICIACIÓN PROGRAMA DOCTORADO	0,00	0,00	0,00	18.000,00	19.556,97	24.380,09	0,00	0,00	0,00	22.823,12
640E0	Plan Regional de Investigación: Recursos Humanos en I+D (Predoctorales)	0,00	0,00	0,00	428.323,12	428.323,12	0,00	0,00	0,00	0,00	0,00
640E2	Plan Regional de Investigación: Recursos Humanos en I+D (Talentos)	0,00	0,00	0,00	92.526,25	69.489,68	0,00	0,00	0,00	0,00	23.036,57
640E3	Plan Regional de Investigación: Recursos Humanos en I+D (Personal Apoyo Investigación - PAI)	0,00	0,00	0,00	723.048,46	703.224,30	722.540,23	0,00	0,00	0,00	742.364,39
640E7	Plan Regional de Investigación: Programa Investigo para jóvenes	0,00	0,00	0,00	1.522.957,63	2.180.971,82	0,00	0,00	0,00	0,00	-658.014,19
640E9	CREACIÓN DE REPOSITARIO PÚBLICO INVESTIGACIÓN	0,00	0,00	0,00	50.000,00	97.998,85	19.359,23	0,00	0,00	0,00	-28.639,62
640F2	FINANCIACIÓN MINISTERIO RECUALIFICACIÓN SISTEMA UNIVERSITARIO ESPAÑOL	0,00	0,00	0,00	2.063.797,00	2.063.797,00	2.622.757,21	0,00	0,00	0,00	2.622.757,21
640F3	UEX. Planes Complementarios CC.AA. Energía/hidrógeno	0,00	0,00	0,00	0,00	29.273,26	1.336.449,00	0,00	0,00	0,00	1.307.175,74
640F4	UEX. Planes Complementarios CC.AA. Biodiversidad	0,00	0,00	0,00	0,00	432.062,88	2.703.140,00	0,00	0,00	0,00	2.271.077,12
640G0	UEX. Planes Complementarios CC.AA. Energía/hidrógeno - MRR	0,00	0,00	0,00	1.641.678,00	1.742.968,56	2.243.478,00	0,00	0,00	0,00	2.142.187,44
640G1	UEX. Planes Complementarios CC.AA. Biodiversidad - MRR	0,00	0,00	0,00	145.259,66	505.496,98	2.910.992,00	0,00	0,00	0,00	2.550.754,68
640G2	UEX. Planes Complementarios CC.AA. Biotecnología - MRR	0,00	0,00	0,00	0,00	38.647,66	226.000,00	0,00	0,00	0,00	187.352,34
640G3	SN Instituto Universitario de Investigación Biosanitaria de Extremadura (INUBE)	0,00	0,00	0,00	80.000,00	82.033,95	0,00	0,00	0,00	0,00	-2.033,95
640G4	SN Institutos Universitarios Mixtos	0,00	0,00	0,00	200.000,00	262.099,02	0,00	0,00	0,00	0,00	-62.099,02
640NI	COSTES INDIRECTOS PROYECTOS INTERNACIONALES NO INCORPORABLES	0,00	0,00	0,00	18.589,88	0,00	27.418,63	0,00	0,00	0,00	46.008,51
640PC	Vicerrectorado de Investigación (Costes no elegibles Planes Complementarios)	0,00	0,00	0,00	147.387,55	153.888,46	637.626,44	0,00	0,00	0,00	631.125,53

UNIVERSIDAD DE EXTREMADURA

MODIFICACIONES DE CRÉDITO

EJERCICIO 2023 FECHA 31/12/2023

CLASIFICACIÓN ORGÁNICA 18 (SIN DESCRIPCIÓN)

CLASIFICACIÓN FUNCIONAL POR PROGRAMAS 541A INVESTIGACION CIENTIFICA

CLASIFICACIÓN ECONÓMICA	EXPLICACIÓN	CRÉDITOS EXTRAORDINARIOS	SUPLEMENTOS DE CRÉDITO	AMPLIACIONES DE CRÉDITO	TRANSFERENCIAS DE CRÉDITO		INCORPORACIONES REMANENTES DE CRÉDITO	CRÉDITOS GENERADOS POR INGRESOS	BAJAS POR ANULACIÓN Y RECTIFICACIÓN	OTRAS MODIFICACIONES	TOTAL MODIFICACIONES
					POSITIVAS	NEGATIVAS					
64	TOTAL ARTÍCULO	0,00	0,00	0,00	32.882.532,10	32.291.833,91	39.162.378,80	16.526.321,33	0,00	0,00	56.279.398,32
6	TOTAL CAPÍTULO	0,00	0,00	0,00	34.937.142,79	34.347.843,31	41.223.699,05	16.526.321,33	0,00	0,00	58.339.319,86
91103	Amortiz prestamo infraestructura cientifica convocatoria 2013	0,00	0,00	0,00	114.277,23	114.273,00	0,00	0,00	0,00	0,00	4,23
91104	Amort. Préstamo Infraestructura Científica convocatoria 2015	0,00	0,00	0,00	48.764,00	48.768,23	0,00	0,00	0,00	0,00	-4,23
91105	AMORTIZACIÓN PRÉSTAMOS INFRAESTRUCTURA CIENTÍFICA CONVOCATORIA 2018	0,00	0,00	0,00	60.029,00	60.029,00	0,00	0,00	0,00	0,00	0,00
91106	AMORTIZACIÓN PRÉSTAMO FEDER 2019 (APORTACION AUTONOMICA)	0,00	0,00	0,00	100.185,00	100.185,00	0,00	0,00	0,00	0,00	0,00
91	TOTAL ARTÍCULO	0,00	0,00	0,00	323.255,23	323.255,23	0,00	0,00	0,00	0,00	0,00
9	TOTAL CAPÍTULO	0,00	0,00	0,00	323.255,23	323.255,23	0,00	0,00	0,00	0,00	0,00
TOTAL	ECONÓMICA	0,00	0,00	0,00	36.170.516,50	35.394.299,54	41.575.868,14	16.772.909,00	0,00	0,00	59.124.994,10

UNIVERSIDAD DE EXTREMADURA

MODIFICACIONES DE CRÉDITO

EJERCICIO 2023 FECHA 31/12/2023

TOTALES POR CAPÍTULOS

CLASIFICACIÓN ECONÓMICA	EXPLICACIÓN	CRÉDITOS EXTRAORDINARIOS	SUPLEMENTOS DE CRÉDITO	AMPLIACIONES DE CRÉDITO	TRANSFERENCIAS DE CRÉDITO		INCORPORACIONES REMANENTES DE CRÉDITO	CRÉDITOS GENERADOS POR INGRESOS	BAJAS POR ANULACIÓN Y RECTIFICACIÓN	OTRAS MODIFICACIONES	TOTAL MODIFICACIONES
					POSITIVAS	NEGATIVAS					
1	GASTOS DE PERSONAL	0,00	0,00	0,00	133.188.000,38	133.375.215,07	0,00	0,00	0,00	0,00	-187.214,69
2	GASTOS CORRIENTES EN BIENES Y SERVICIOS	0,00	0,00	0,00	19.793.763,37	21.576.299,44	758.531,71	424.283,98	0,00	0,00	-599.720,38
3	GASTOS FINANCIEROS	0,00	0,00	0,00	1.414,00	1.414,00	0,00	0,00	0,00	0,00	0,00
4	TRANSFERENCIAS CORRIENTES	0,00	0,00	0,00	3.442.558,01	3.286.997,04	1.326.507,30	499.514,91	0,00	0,00	1.981.583,18
6	INVERSIONES REALES	0,00	0,00	0,00	45.350.053,14	43.535.863,35	47.271.443,80	18.907.536,25	0,00	0,00	67.993.169,84
8	ACTIVOS FINANCIEROS	0,00	0,00	0,00	36.000,00	36.000,00	0,00	0,00	0,00	0,00	0,00
9	PASIVOS FINANCIEROS	0,00	0,00	0,00	323.255,23	323.255,23	0,00	0,00	0,00	0,00	0,00
TOTAL		0,00	0,00	0,00	202.135.044,13	202.135.044,13	49.356.482,81	19.831.335,14	0,00	0,00	69.187.817,95

UNIVERSIDAD DE EXTREMADURA

MODIFICACIONES DE CRÉDITO

EJERCICIO 2023 FECHA 31/12/2023

TOTALES POR PROGRAMAS

PROGRAMAS	EXPLICACIÓN	CRÉDITOS EXTRAORDINARIOS	SUPLEMENTOS DE CRÉDITO	AMPLIACIONES DE CRÉDITO	TRANSFERENCIAS DE CRÉDITO		INCORPORACIONES REMANENTES DE CRÉDITO	CRÉDITOS GENERADOS POR INGRESOS	BAJAS POR ANULACIÓN Y RECTIFICACIÓN	OTRAS MODIFICACIONES	TOTAL MODIFICACIONES
					POSITIVAS	NEGATIVAS					
121A	DIRECCION Y SERV GENERALES DE LA ADMON GRAL, PERSONAL Y PLAN	0,00	0,00	0,00	132.045.873,61	132.391.339,70	0,00	0,00	0,00	0,00	-345.466,09
136A	ACCION DE LA UNIVERSIDAD EN EL EXTERIOR. RELACIONES INTERNACIONALES	0,00	0,00	0,00	3.795.341,63	4.335.627,91	3.112.044,33	557.679,31	0,00	0,00	3.129.437,36
313E	ACCION SOCIAL	0,00	0,00	0,00	1.340.066,77	1.189.955,37	10.654,26	0,00	0,00	0,00	160.765,66
322J	TECNOLOGÍAS DE LA INFORMACIÓN Y LAS COMUNICACIONES	0,00	0,00	0,00	300.962,23	386.407,59	1.504.087,49	16.395,00	0,00	0,00	1.435.037,13
322L	FORMACIÓN Y CALIDAD	0,00	0,00	0,00	2.172.764,51	2.272.167,98	914.944,11	138.574,42	0,00	0,00	954.115,06
422D	ENSEÑANZAS UNIVERSITARIAS	0,00	0,00	0,00	19.356.440,03	19.769.682,72	357.254,88	106.998,46	0,00	0,00	51.010,65
423B	SERVICIOS COMPLEMENTARIOS Y AYUDA A LA ENSEÑANZA	0,00	0,00	0,00	2.852.599,89	2.803.724,32	1.856.896,37	688.216,45	0,00	0,00	2.593.988,39
451P	INFRAESTRUCTURA UNIVERSITARIA	0,00	0,00	0,00	4.100.478,96	3.591.839,00	24.733,23	1.550.562,50	0,00	0,00	2.083.935,69
541A	INVESTIGACION CIENTIFICA	0,00	0,00	0,00	36.170.516,50	35.394.299,54	41.575.868,14	16.772.909,00	0,00	0,00	59.124.994,10
TOTAL		0,00	0,00	0,00	202.135.044,13	202.135.044,13	49.356.482,81	19.831.335,14	0,00	0,00	69.187.817,95

TOTALES POR ORGÁNICAS

ORGÁNICAS	EXPLICACIÓN	CRÉDITOS EXTRAORDINARIOS	SUPLEMENTOS DE CRÉDITO	AMPLIACIONES DE CRÉDITO	TRANSFERENCIAS DE CRÉDITO		INCORPORACIONES REMANENTES DE CRÉDITO	CRÉDITOS GENERADOS POR INGRESOS	BAJAS POR ANULACIÓN Y RECTIFICACIÓN	OTRAS MODIFICACIONES	TOTAL MODIFICACIONES
					POSITIVAS	NEGATIVAS					
18	(SIN DESCRIPCIÓN)	0,00	0,00	0,00	202.135.044,13	202.135.044,13	49.356.482,81	19.831.335,14	0,00	0,00	69.187.817,95
TOTAL		0,00	0,00	0,00	202.135.044,13	202.135.044,13	49.356.482,81	19.831.335,14	0,00	0,00	69.187.817,95

UNIVERSIDAD DE EXTREMADURA

MODIFICACIONES DE CRÉDITO

EJERCICIO 2023 FECHA 31/12/2023

EXPLICACIÓN	CRÉDITOS EXTRAORDINARIOS	SUPLEMENTOS DE CRÉDITO	AMPLIACIONES DE CRÉDITO	TRANSFERENCIAS DE CRÉDITO		INCORPORACIONES REMANENTES DE CRÉDITO	CRÉDITOS GENERADOS POR INGRESOS	BAJAS POR ANULACIÓN Y RECTIFICACIÓN	OTRAS MODIFICACIONES	TOTAL MODIFICACIONES
				POSITIVAS	NEGATIVAS					
Total Capitulo 1	0,00	0,00	0,00	133.188.000,38	133.375.215,07	0,00	0,00	0,00	0,00	-187.214,69
Total Capitulo 2	0,00	0,00	0,00	19.793.763,37	21.576.299,44	758.531,71	424.283,98	0,00	0,00	-599.720,38
Total Capitulo 3	0,00	0,00	0,00	1.414,00	1.414,00	0,00	0,00	0,00	0,00	0,00
Total Capitulo 4	0,00	0,00	0,00	3.442.558,01	3.286.997,04	1.326.507,30	499.514,91	0,00	0,00	1.981.583,18
TOTAL OPERACIONES CORRIENTES	0,00	0,00	0,00	156.425.735,76	158.239.925,55	2.085.039,01	923.798,89	0,00	0,00	1.194.648,11
Total Capitulo 6	0,00	0,00	0,00	45.350.053,14	43.535.863,35	47.271.443,80	18.907.536,25	0,00	0,00	67.993.169,84
Total Capitulo 7	0,00	0,00	0,00	0,00	0,00	0,00	0,00	0,00	0,00	0,00
TOTAL OPERACIONES DE CAPITAL	0,00	0,00	0,00	45.350.053,14	43.535.863,35	47.271.443,80	18.907.536,25	0,00	0,00	67.993.169,84
TOTAL OPERACIONES NO FINANCIERAS	0,00	0,00	0,00	201.775.788,90	201.775.788,90	49.356.482,81	19.831.335,14	0,00	0,00	69.187.817,95
Total Capitulo 8	0,00	0,00	0,00	36.000,00	36.000,00	0,00	0,00	0,00	0,00	0,00
Total Capitulo 9	0,00	0,00	0,00	323.255,23	323.255,23	0,00	0,00	0,00	0,00	0,00
TOTAL OPERACIONES FINANCIERAS	0,00	0,00	0,00	359.255,23	359.255,23	0,00	0,00	0,00	0,00	0,00
TOTAL	0,00	0,00	0,00	202.135.044,13	202.135.044,13	49.356.482,81	19.831.335,14	0,00	0,00	69.187.817,95

D.4.2 Remanentes de crédito.

Clasificación Orgánica: 18 (SIN DESCRIPCIÓN)
Clasificación Funcional: 121A DIRECCION Y SERV GENERALES DE LA ADMON GRAL, PERSONA

Clasificación Económica	Explicación	Remanentes Comprometidos	Remanentes No Comprometidos	Total Remanentes
10000	RETRIBUCIONES BASICAS	0,00	0,44	0,44
10001	RETRIBUCIONES COMPLEMENTARIAS	0,00	27,15	27,15
	Subtotal Artículo 10	0,00	27,59	27,59
11000	RETRIBUCIONES BASICAS	0,00	6,41	6,41
11001	RETRIBUCIONES COMPLEMENTARIAS	0,00	4.615,79	4.615,79
	Subtotal Artículo 11	0,00	4.622,20	4.622,20
12000	RETRIBUCIONES BASICAS PDI	0,00	96.902,04	96.902,04
12001	RETRIBUCIONES BASICAS PAS	0,00	297.839,04	297.839,04
12002	RETRIBUCIONES BASICAS PROFESORADO PLAZAS VINCULADAS	0,00	262.597,69	262.597,69
12100	RETRIBUCIONES COMPLEMENTARIAS PDI	0,00	1.031.215,45	1.031.215,45
12101	RETRIBUCIONES COMPLEMENTARIAS PAS	0,00	1.280,57	1.280,57
12102	RETRIBUCIONES COMPLEMENTARIAS PROFESORADO PLAZAS VINCULADAS	0,00	485,65	485,65
	Subtotal Artículo 12	0,00	1.690.320,44	1.690.320,44
13000	RETRIBUCIONES BASICAS PERSONAL LABORAL FIJO PDI	0,00	36.834,97	36.834,97
13001	RETRIBUCIONES BASICAS PERSONAL LABORAL FIJO PAS	0,00	252.924,98	252.924,98
13100	RETRIBUCIONES COMPLEMENTARIAS PERSONAL LABORAL FIJO PDI	0,00	503,46	503,46
13101	RETRIBUCIONES COMPLEMENTARIAS PERSONAL LABORAL FIJO PAS	0,00	277,98	277,98
13200	RETRIBUCIONES BASICAS PERSONAL LABORAL TEMPORAL PDI	0,00	199.069,55	199.069,55
13201	RETRIBUCIONES BASICAS PERSONAL LABORAL TEMPORAL PAS	0,00	3.787,75	3.787,75
13300	RETRIBUCIONES COMPLEMENTARIAS PERSONAL LABORAL TEMPORAL PDI	0,00	3.905,04	3.905,04

UNIVERSIDAD DE EXTREMADURA
REMANENTES DE CRÉDITO
EJERCICIO 2023 FECHA 31/12/2023

Clasificación Económica	Explicación	Remanentes Comprometidos	Remanentes No Comprometidos	Total Remanentes
13301	RETRIBUCIONES COMPLEMENTARIAS PERSONAL LABORAL TEMPORAL PAS	0,00	579,47	579,47
	Subtotal Artículo 13	0,00	497.883,20	497.883,20
14400	RETRIBUCIONES OTRO PERSONAL PDI	0,00	-1.000.000,00	-1.000.000,00
14401	PREVISIÓN INCREMENTO PGE	0,00	1.283.000,00	1.283.000,00
	Subtotal Artículo 14	0,00	283.000,00	283.000,00
15000	PRODUCTIVIDAD PDI	0,00	80.245,79	80.245,79
15001	PRODUCTIVIDAD PAS	0,00	34.849,82	34.849,82
15002	PRODUCTIVIDAD PROFESORADO PLAZAS VINCULADAS	0,00	515,56	515,56
15101	GRATIFICACIONES PAS	0,00	2.720,56	2.720,56
	Subtotal Artículo 15	0,00	118.331,73	118.331,73
16000	SEGURIDAD SOCIAL	0,00	1.373,38	1.373,38
	Subtotal Artículo 16	0,00	1.373,38	1.373,38
	Subtotal Capítulo 1	0,00	2.595.558,54	2.595.558,54
	TOTAL	0,00	2.595.558,54	2.595.558,54

Clasificación Orgánica: 18 (SIN DESCRIPCIÓN)
Clasificación Funcional: 136A ACCION DE LA UNIVERSIDAD EN EL EXTERIOR. RELACIONES INT

Clasificación Económica	Explicación	Remanentes Comprometidos	Remanentes No Comprometidos	Total Remanentes
20000	ARRENDAMIENTO DE TERRENOS Y BIENES NATURALES	0,00	11.146,04	11.146,04
	Subtotal Artículo 20	0,00	11.146,04	11.146,04
21500	MOBILIARIO Y ENSERES	0,00	-147,35	-147,35
21600	EQUIPOS PROCESOS DE INFORMAC	0,00	0,00	0,00
	Subtotal Artículo 21	0,00	-147,35	-147,35
22000	ORDINARIO NO INVENTARIABLE	0,00	-1.411,72	-1.411,72
22002	MATERIAL INF. NO INVENTARIABLE	0,00	-59,92	-59,92
22109	OTROS SUMINISTROS	0,00	-5,40	-5,40
22200	TELEFONICAS	0,00	-3.534,96	-3.534,96
22601	ATENC. PROTOCOL. Y REPRESENTAT	0,00	-93,15	-93,15
22602	PUBLICIDAD Y PROPAGANDA	0,00	-286,77	-286,77
22606	REUNIONES, CONFERENCIAS Y CURSOS	0,00	-1.238,16	-1.238,16
22609	OTROS GASTOS DIVERSOS	0,00	0,00	0,00
	Subtotal Artículo 22	0,00	-6.630,08	-6.630,08
23002	PERSONAL DOCENTE E INVESTIGADOR LABORAL CONTRATADO	0,00	-300,78	-300,78
23003	PERSONAL DE ADMINISTRACIÓN Y SERVICIOS FUNCIONARIO	0,00	-1.768,55	-1.768,55
23102	PERSONAL DOCENTE E INVESTIGADOR LABORAL CONTRATADO	0,00	-357,72	-357,72
23103	PERSONAL DE ADMINISTRACIÓN Y SERVICIOS FUNCIONARIO	0,00	-1.930,75	-1.930,75
	Subtotal Artículo 23	0,00	-4.357,80	-4.357,80
	Subtotal Capítulo 2	0,00	10,81	10,81
48100	PREMIOS, BECAS Y AYUDAS DE ESTUDIO E INVESTIGACIÓN	0,00	5.837,14	5.837,14
48110	PROGRAMA CON EUROPA SOCRATES ERASMUS TEMPUS MINERVA COMENIUS	0,00	716.929,00	716.929,00

Clasificación Económica	Explicación	Remanentes Comprometidos	Remanentes No Comprometidos	Total Remanentes
48121	PROGRAMAS CON EUROPA. ERASMUS. ESTUDIANTES PRACTICAS	0,00	146.069,00	146.069,00
48122	PROGRAMAS CON EUROPA. ERASMUS. MOVILIDAD PDI	0,00	167.252,00	167.252,00
48123	PROGRAMAS CON EUROPA. ERASMUS. MOVILIDAD PAS	0,00	28.363,00	28.363,00
48126	PROGRAMA BECAS FUNDACION CAROLINA	0,00	10.560,00	10.560,00
48129	PROGRAMAS CON EUROPA. ERASMUS.PROG. INTENSIVOS COMBINADOS	0,00	24.800,00	24.800,00
48133	Becas Santander Iberoamerica Grado	0,00	54.000,00	54.000,00
48155	PROGRAMA INTERNACIONALIZACIÓN Y RETERNO DE TALENTO	0,00	201.215,09	201.215,09
	Subtotal Artículo 48	0,00	1.355.025,23	1.355.025,23
	Subtotal Capítulo 4	0,00	1.355.025,23	1.355.025,23
62005	EQUIPAMIENTO PROCESO DE INFORMACIÓN	0,00	0,00	0,00
62008	APLICACIONES INFORMATICAS	0,00	15.730,00	15.730,00
	Subtotal Artículo 62	0,00	15.730,00	15.730,00
64000	INVERSIONES CARACTER INMATERIAL	0,00	308.695,79	308.695,79
64021	PROGRAMAS DE COOPERACIÓN INTERNACIONAL	0,00	13.461,05	13.461,05
64040	PROGRAMA CON EUROPA SOCRATES ERASMUS TEMPUS MINERVA	0,00	262.912,41	262.912,41
64043	CURSOS INTENSIVOS DE LENGUAS EXTRANJERAS PARA ESTUDIANTES ER	0,00	7.456,07	7.456,07
64089	CURSOS DE VERANO FINANCIADO POR LA DIREC GRAL DEPORTES	0,00	39.114,21	39.114,21
64097	ERAMUS PLUS INTERNACIONAL	0,00	97.392,49	97.392,49
640A7	PROGRAMA STUDY ABROAD DESTINO UEX	0,00	54.112,31	54.112,31
640A8	Erasmus + Capacity Bulding: "TIC Cruz del Sur"	0,00	2.815,71	2.815,71
640B3	Programa MIMIr-Andino	0,00	26.805,21	26.805,21
640B4	Programa CPMES	0,00	31.695,00	31.695,00
640B8	Building a Research Infrastructure for School Teachers (BRIST)	0,00	47.729,00	47.729,00
640B9	Integrating Digital Education in Adult Language Teaching (IDEAL)	0,00	49.941,00	49.941,00
640C0	Entrepreneurship Educ. Cultural Heritage Creative (Cultrural+)	0,00	189.860,00	189.860,00

Clasificación Económica	Explicación	Remanentes Comprometidos	Remanentes No Comprometidos	Total Remanentes
640C2	Programa Santander Erasmus	0,00	4.500,00	4.500,00
640C4	STUDY ABROAD PAGO SALARIO PROFESORES UEX UNIVERSIDAD DE CHONGQING	0,00	50.429,17	50.429,17
640D3	CLIL for Young European Citizens (CLIL4YEC)	0,00	57.781,77	57.781,77
640D4	Interdisciplinary collaborative approaches to learning and teaching (INCOLLAB)	0,00	37.779,00	37.779,00
640D5	Share Your Soils (SYSstem)	0,00	65.549,79	65.549,79
640D6	Professional and Personal Experience through Lifelong Learning and Regular Sport (PROPELLERS)	0,00	42.144,48	42.144,48
640D7	Training for Agrifood Competences on Blockchain (TRACK)	0,00	26.023,00	26.023,00
640D8	Empreendedorismo Social Comunitário Universitário Transnacional-Açores (ESCUTA)	0,00	31.995,24	31.995,24
640D9	Let's move Europa: School-based promotion of healthy lifestyles to prevent obesity (EUMOVE)	0,00	399.379,00	399.379,00
640E4	Programa Erasmus+ (LEARNVIL)	0,00	224.807,60	224.807,60
640E5	Programa Erasmus+ (IDEA)	0,00	188.449,90	188.449,90
640F0	FROM CURE TO CARE - DIGITAL EDUCATION AND SPIRITUAL ASSISTANCE	0,00	36.134,36	36.134,36
640F1	Placemaking as Youth Activism (PLAY/ACT)	0,00	45.504,00	45.504,00
640F6	Congresos y otros eventos	0,00	1.115,22	1.115,22
640F7	SUB DIPUT. CC DIFUSIÓN RECURSOS DIDÁCTICOS	0,00	30.652,23	30.652,23
640F8	ERASMUS+ (PARTICIPANTES COMO SOCIOS EN PROYECTOS EUROPEOS)	0,00	254.957,47	254.957,47
640F9	ERASMUS+ (COORDINADORES COMO SOCIOS EN PROYECTOS EUROPEOS)	0,00	813.770,05	813.770,05
640G6	Proyecto EU GREEN FINANCIACIÓN U.E. (Europ Universi Allia for Sustai GRowth, Inclusive Education and Environment)	0,00	827.636,19	827.636,19
	Subtotal Artículo 64	0,00	4.270.598,72	4.270.598,72
	Subtotal Capítulo 6	0,00	4.286.328,72	4.286.328,72
	TOTAL	0,00	5.641.364,76	5.641.364,76

Clasificación Orgánica: 18 (SIN DESCRIPCIÓN)
Clasificación Funcional: 313E ACCION SOCIAL

Clasificación Económica	Explicación	Remanentes Comprometidos	Remanentes No Comprometidos	Total Remanentes
16100	INDEMNIZACIONES POR JUBILACIÓN VOLUNTARIA	0,00	0,00	0,00
16204	ACCION SOCIAL	0,00	9.673,53	9.673,53
16205	SEGUROS	0,00	0,00	0,00
	Subtotal Artículo 16	0,00	9.673,53	9.673,53
	Subtotal Capítulo 1	0,00	9.673,53	9.673,53
48112	APORTACION A GUARDERIAS UNIVERSITARIAS	0,00	0,00	0,00
48120	OTRAS TRANSFERENCIAS ACCION SOCIAL E INTERCAMBIO VACACIONES	0,00	5.064,76	5.064,76
48139	AYUDA ACCION SOCIAL PARA MATRICULAS ESTUDIOS UNIVERSITARIOS EN LA UEX	0,00	17.919,09	17.919,09
	Subtotal Artículo 48	0,00	22.983,85	22.983,85
	Subtotal Capítulo 4	0,00	22.983,85	22.983,85
83000	PRESTAMOS CORTO PLAZO	0,00	16.100,00	16.100,00
	Subtotal Artículo 83	0,00	16.100,00	16.100,00
	Subtotal Capítulo 8	0,00	16.100,00	16.100,00
	TOTAL	0,00	48.757,38	48.757,38

Clasificación Orgánica: 18 (SIN DESCRIPCIÓN)
Clasificación Funcional: 322J TECNOLOGÍAS DE LA INFORMACIÓN Y LAS COMUNICACIONES

Clasificación Económica	Explicación	Remanentes Comprometidos	Remanentes No Comprometidos	Total Remanentes
20000	ARRENDAMIENTO DE TERRENOS Y BIENES NATURALES	0,00	158.968,53	158.968,53
20600	ARRENDAMIENTO DE EQUIPOS PARA PROCESOS DE INFORMACION	0,00	-39.320,16	-39.320,16
	Subtotal Artículo 20	0,00	119.648,37	119.648,37
21200	EDIFICIOS Y OTRAS CONSTRUC	0,00	-1.319,58	-1.319,58
21500	MOBILIARIO Y ENSERES	0,00	-36,30	-36,30
21600	EQUIPOS PROCESOS DE INFORMAC	0,00	-35.903,75	-35.903,75
	Subtotal Artículo 21	0,00	-37.259,63	-37.259,63
22000	ORDINARIO NO INVENTARIABLE	0,00	-2.294,24	-2.294,24
22002	MATERIAL INF. NO INVENTARIABLE	0,00	-31.332,96	-31.332,96
22103	COMBUSTIBLES	0,00	-388,51	-388,51
22109	OTROS SUMINISTROS	0,00	-400,07	-400,07
22200	TELEFONICAS	0,00	-12.722,48	-12.722,48
22400	PRIMAS DE SEGUROS	0,00	-446,97	-446,97
22501	TRIBUTOS AUTONOMICOS	0,00	-18,81	-18,81
22601	ATENC. PROTOCOL. Y REPRESENTAT	0,00	0,00	0,00
22606	REUNIONES, CONFERENCIAS Y CURSOS	0,00	-2.235,76	-2.235,76
22609	OTROS GASTOS DIVERSOS	0,00	-3.475,10	-3.475,10
22706	ESTUDIOS Y TRABAJOS TECNICOS	0,00	-13.304,06	-13.304,06
22709	OTROS	0,00	0,01	0,01
	Subtotal Artículo 22	0,00	-66.618,95	-66.618,95
23001	PERSONAL DOCENTE E INVESTIGADOR FUNCIONARIO	0,00	-601,97	-601,97
23002	PERSONAL DOCENTE E INVESTIGADOR LABORAL CONTRATADO	0,00	-1.478,36	-1.478,36
23003	PERSONAL DE ADMINISTRACIÓN Y SERVICIOS FUNCIONARIO	0,00	-1.879,75	-1.879,75
23004	PERSONAL DE ADMINISTRACION Y SERVICIOS LABORAL	0,00	-507,28	-507,28



UNIVERSIDAD DE EXTREMADURA

REMANENTES DE CRÉDITO

EJERCICIO 2023 FECHA 31/12/2023

Clasificación Económica	Explicación	Remanentes Comprometidos	Remanentes No Comprometidos	Total Remanentes
23101	PERSONAL DOCENTE E INVESTIGADOR FUNCIONARIO	0,00	-910,13	-910,13
23103	PERSONAL DE ADMINISTRACIÓN Y SERVICIOS FUNCIONARIO	0,00	-2.354,04	-2.354,04
23104	PERSONAL DE ADMINISTRACION Y SERVICIOS LABORAL	0,00	-968,00	-968,00
	Subtotal Artículo 23	0,00	-8.699,53	-8.699,53
	Subtotal Capítulo 2	0,00	7.070,26	7.070,26
62000	INVERSIONES NUEVAS	0,00	56.300,00	56.300,00
62002	MAQUINARIA, INSTALAC. Y UTILLAJE	0,00	-26.667,51	-26.667,51
62004	MOBILIARIO Y ENSERES	0,00	-6.609,27	-6.609,27
62005	EQUIPAMIENTO PROCESO DE INFORMACIÓN	0,00	-32.062,43	-32.062,43
62008	APLICACIONES INFORMATICAS	0,00	9.875,79	9.875,79
62100	INVERSIONES MATERIALES GENÉRICAS	0,00	3,16	3,16
	Subtotal Artículo 62	0,00	839,74	839,74
64000	INVERSIONES CARACTER INMATERIAL	0,00	10.652,96	10.652,96
64001	CURSOS Y SEMINARIOS	0,00	71.099,94	71.099,94
64014	OTROS PROYECTOS FINANCIACION EMPRESAS PRIVADAS	0,00	118,16	118,16
64090	BECARIOS DE INVESTIGACION	0,00	2.299,58	2.299,58
64095	Proyecto Administración Electrónica	0,00	0,00	0,00
640F5	Modernización y digitalización del sistema universitario español	0,00	504.457,57	504.457,57
	Subtotal Artículo 64	0,00	588.628,21	588.628,21
	Subtotal Capítulo 6	0,00	589.467,95	589.467,95
	TOTAL	0,00	596.538,21	596.538,21

Clasificación Orgánica: 18 (SIN DESCRIPCIÓN)
Clasificación Funcional: 322L FORMACIÓN Y CALIDAD

Clasificación Económica	Explicación	Remanentes Comprometidos	Remanentes No Comprometidos	Total Remanentes
20000	ARRENDAMIENTO DE TERRENOS Y BIENES NATURALES	0,00	278.029,13	278.029,13
	Subtotal Artículo 20	0,00	278.029,13	278.029,13
21200	EDIFICIOS Y OTRAS CONSTRUCC	0,00	0,00	0,00
21500	MOBILIARIO Y ENSERES	0,00	0,00	0,00
21600	EQUIPOS PROCESOS DE INFORMAC	0,00	-178,20	-178,20
	Subtotal Artículo 21	0,00	-178,20	-178,20
22000	ORDINARIO NO INVENTARIABLE	0,00	-2.713,36	-2.713,36
22001	PRENSA, REVISTAS, LIBROS Y OTRAS PUBLICACIONES	0,00	-12.789,64	-12.789,64
22002	MATERIAL INF. NO INVENTARIABLE	0,00	-7.907,95	-7.907,95
22109	OTROS SUMINISTROS	0,00	-1.289,15	-1.289,15
22200	TELEFONICAS	0,00	-2.212,75	-2.212,75
22201	POSTALES	0,00	-303,98	-303,98
22300	TRANSPORTES	0,00	-143,97	-143,97
22601	ATENC. PROTOCOL. Y REPRESENTAT	0,00	-4.464,48	-4.464,48
22602	PUBLICIDAD Y PROPAGANDA	0,00	0,00	0,00
22606	REUNIONES, CONFERENCIAS Y CURSOS	0,00	-172.779,20	-172.779,20
22706	ESTUDIOS Y TRABAJOS TECNICOS	0,00	-275,88	-275,88
22709	OTROS	0,00	-302,50	-302,50
	Subtotal Artículo 22	0,00	-205.182,86	-205.182,86
23001	PERSONAL DOCENTE E INVESTIGADOR FUNCIONARIO	0,00	-3.636,75	-3.636,75
23002	PERSONAL DOCENTE E INVESTIGADOR LABORAL CONTRATADO	0,00	-335,22	-335,22
23003	PERSONAL DE ADMINISTRACIÓN Y SERVICIOS FUNCIONARIO	0,00	-39,66	-39,66
23004	PERSONAL DE ADMINISTRACION Y SERVICIOS LABORAL	0,00	-19,83	-19,83
23101	PERSONAL DOCENTE E INVESTIGADOR FUNCIONARIO	0,00	-2.478,73	-2.478,73

Clasificación Económica	Explicación	Remanentes Comprometidos	Remanentes No Comprometidos	Total Remanentes
23102	PERSONAL DOCENTE E INVESTIGADOR LABORAL CONTRATADO	0,00	-698,72	-698,72
23103	PERSONAL DE ADMINISTRACIÓN Y SERVICIOS FUNCIONARIO	0,00	-176,00	-176,00
23104	PERSONAL DE ADMINISTRACION Y SERVICIOS LABORAL	0,00	-44,00	-44,00
	Subtotal Artículo 23	0,00	-7.428,91	-7.428,91
	Subtotal Capítulo 2	0,00	65.239,16	65.239,16
48100	PREMIOS, BECAS Y AYUDAS DE ESTUDIO E INVESTIGACIÓN	0,00	0,00	0,00
	Subtotal Artículo 48	0,00	0,00	0,00
	Subtotal Capítulo 4	0,00	0,00	0,00
62000	INVERSIONES NUEVAS	0,00	29.020,00	29.020,00
62002	MAQUINARIA, INSTALAC. Y UTILLAJE	0,00	-9.182,83	-9.182,83
62004	MOBILIARIO Y ENSERES	0,00	-6.054,57	-6.054,57
62005	EQUIPAMIENTO PROCESO DE INFORMACIÓN	0,00	-12.461,96	-12.461,96
62006	FONDO DE BIBLIOTECA	0,00	-100,00	-100,00
	Subtotal Artículo 62	0,00	1.220,64	1.220,64
64000	INVERSIONES CARACTER INMATERIAL	0,00	470.817,54	470.817,54
64001	CURSOS Y SEMINARIOS	0,00	1.007.397,80	1.007.397,80
64015	INNOVACION EDUCATIVA Y CALIDAD DOCENTE	0,00	2.572,98	2.572,98
64024	PROGRAMA DE DIFUSIÓN Y ORIENTACIÓN DO	0,00	8.388,20	8.388,20
64025	PLAN ESTRATEGICO DE ADAPTACION UEX AL EEES	0,00	354,14	354,14
64073	ACCIONES PARA PREPARACION PROPUESTA NUEVOS PLANES ESTUDIOS	0,00	2.549,40	2.549,40
64074	CURSOS Y SEMINARIOS. GESTION EN COLABORACION	0,00	423.288,31	423.288,31
64080	ACCIONES OFICINA DE RELACIONES CON EMPRESAS Y EMPLEO	0,00	0,00	0,00
64088	INNOVACION, CALIDAD, EVALUACION, INSERCION LABORAL Y OTRAS A	0,00	225,21	225,21
64091	CURSOS Y SEMINARIOS CUOTA PARTICIPACION GASTOS GENERALES	0,00	3.964,41	3.964,41
64096	Programa de Implantación y Acreditación de Titulos Oficiales	0,00	23.051,61	23.051,61
640B0	CURSOS COFPE	0,00	515,90	515,90

UNIVERSIDAD DE EXTREMADURA
REMANENTES DE CRÉDITO
EJERCICIO 2023 FECHA 31/12/2023



Clasificación Económica	Explicación	Remanentes Comprometidos	Remanentes No Comprometidos	Total Remanentes
640F6	Congresos y otros eventos	0,00	98.311,24	98.311,24
	Subtotal Artículo 64	0,00	2.041.436,74	2.041.436,74
	Subtotal Capítulo 6	0,00	2.042.657,38	2.042.657,38
	TOTAL	0,00	2.107.896,54	2.107.896,54

Clasificación Orgánica: 18 (SIN DESCRIPCIÓN)
Clasificación Funcional: 422D ENSEÑANZAS UNIVERSITARIAS

Clasificación Económica	Explicación	Remanentes Comprometidos	Remanentes No Comprometidos	Total Remanentes
20000	ARRENDAMIENTO DE TERRENOS Y BIENES NATURALES	0,00	14.546.222,26	14.546.222,26
20002	RESERVA DE RECTORADO	0,00	0,00	0,00
20005	BOLSA DERIVADA INGRESOS FACULTAD CIENCIAS DEL DEPORTE	0,00	0,00	0,00
20008	VENTA FOTOCOPIAS Y OTROS PRODUCTOS	0,00	9.043,39	9.043,39
20010	ALQUILER DE INMUEBLES	0,00	0,00	0,00
20011	OTRAS ACTIVIDADES	0,00	0,00	0,00
20014	ACCIONES VARIAS	0,00	0,00	0,00
20018	CARGOS INTERNOS	0,00	0,00	0,00
20020	INGRESOS COMPENSACION GASTOS DE CENTROS	0,00	25.817,37	25.817,37
20085	CARGOS INTERNOS SERVICIO DE PROTECCIÓN RADIOLOGICA	0,00	3,53	3,53
20089	CARGOS INTERNOS SERVICIOS DE INNOVACION EN PRODUCTOS	0,00	13.542,27	13.542,27
20094	Cargos internos Servicio de Análisis Elemental y Molecular	0,00	0,00	0,00
20095	Cargos internos Servicio de Análisis y Caracterización de Sólidos y Superficies	0,00	0,00	0,00
20096	Cargos internos Servicio de Técnicas Aplicadas a la Biociencia	0,00	0,00	0,00
20200	ARRENDAMIENTO DE EDIFICIOS Y OTRAS CONSTRUCCIONES	0,00	-1.121,66	-1.121,66
20300	ARRENDAMIENTO MAQUINARIA, INSTALACIONES Y UTILLAJE	0,00	-1.875,52	-1.875,52
20400	ARRENDAMIENTO MATERIAL DE TRANSPORTE	0,00	-50.092,34	-50.092,34
20500	ARRENDAMIENTO MOBILIARIO Y ENSERES	0,00	-25.936,35	-25.936,35
20600	ARRENDAMIENTO DE EQUIPOS PARA PROCESOS DE INFORMACION	0,00	-1.825,89	-1.825,89
20900	OTRO INMOVILIZADO	0,00	-285,67	-285,67
	Subtotal Artículo 20	0,00	14.513.491,39	14.513.491,39

Clasificación Económica	Explicación	Remanentes Comprometidos	Remanentes No Comprometidos	Total Remanentes
21000	INFRAEST. Y BIENES NATURALES	0,00	0,00	0,00
21200	EDIFICIOS Y OTRAS CONSTRUCC	0,00	-298.249,07	-298.249,07
21300	MAQUIN., INSTALAC. Y UTILLAJE	0,00	-225.213,62	-225.213,62
21400	ELEMENTOS DE TRANSPORTE	0,00	-6.474,67	-6.474,67
21500	MOBILIARIO Y ENSERES	0,00	-54.349,62	-54.349,62
21600	EQUIPOS PROCESOS DE INFORMAC	0,00	-916.642,15	-916.642,15
21900	OTRO INMOVILIZADO MATERIAL	0,00	-5.153,40	-5.153,40
	Subtotal Artículo 21	0,00	-1.506.082,53	-1.506.082,53
22000	ORDINARIO NO INVENTARIABLE	0,00	-277.549,43	-277.549,43
22001	PRENSA, REVISTAS, LIBROS Y OTRAS PUBLICACIONES	0,00	-23.293,00	-23.293,00
22002	MATERIAL INF. NO INVENTARIABLE	0,00	-324.439,12	-324.439,12
22100	ENERGIA ELECTRICA	0,00	-1.797.219,16	-1.797.219,16
22101	AGUA	0,00	-336.701,74	-336.701,74
22102	GAS	0,00	-538.984,95	-538.984,95
22103	COMBUSTIBLES	0,00	-52.747,27	-52.747,27
22104	VESTUARIO	0,00	-593,69	-593,69
22105	PRODUCTOS ALIMENTICIOS	0,00	-15.275,42	-15.275,42
22106	PRODUCTOS FARMACEUTICOS	0,00	-502,31	-502,31
22107	MATERIAL E INSTRUMENTAL DE LABORATORIO Y EXPERIMENTACION	0,00	-115.239,38	-115.239,38
22108	MATERIAL DEPORTIVO Y CULTURAL	0,00	-11.953,50	-11.953,50
22109	OTROS SUMINISTROS	0,00	-223.248,64	-223.248,64
22200	TELEFONICAS	0,00	-366.425,45	-366.425,45
22201	POSTALES	0,00	-27.258,46	-27.258,46
22202	TELEGRAFICAS	0,00	-2,81	-2,81
22203	TELEX Y TELEFAX	0,00	0,00	0,00
22204	INFORMATICAS	0,00	0,00	0,00
22209	OTRAS	0,00	0,00	0,00
22300	TRANSPORTES	0,00	-46.969,18	-46.969,18
22400	PRIMAS DE SEGUROS	0,00	-8.212,01	-8.212,01
22500	TRIBUTOS	0,00	-4.643,72	-4.643,72
22501	TRIBUTOS AUTONOMICOS	0,00	-106,47	-106,47

Clasificación Económica	Explicación	Remanentes Comprometidos	Remanentes No Comprometidos	Total Remanentes
22502	TRIBUTOS LOCALES	0,00	-4.700,71	-4.700,71
22600	CANONES	0,00	-59.188,04	-59.188,04
22601	ATENC. PROTOCOL. Y REPRESENTAT	0,00	-93.380,38	-93.380,38
22602	PUBLICIDAD Y PROPAGANDA	0,00	-50.296,51	-50.296,51
22603	JURIDICOS, CONTENCIOSOS	0,00	-11.845,56	-11.845,56
22606	REUNIONES, CONFERENCIAS Y CURSOS	0,00	-150.986,23	-150.986,23
22607	OPOSIC. Y PRUEBAS SELECTIVAS	0,00	-2.250,00	-2.250,00
22609	OTROS GASTOS DIVERSOS	0,00	-211.539,04	-211.539,04
22612	GASTOS POR APLICACIÓN PORCENTAJE PRORRATA DEFINITIV	0,00	100.000,00	100.000,00
22700	LIMPIEZA Y ASEO	0,00	-4.973.792,31	-4.973.792,31
22701	SEGURIDAD	0,00	-1.824.092,90	-1.824.092,90
22702	VALORACIONES Y PERITAJES	0,00	0,00	0,00
22703	POSTALES	0,00	-6.294,54	-6.294,54
22704	CUSTODIA,DEPOSITO Y ALMACENAJE	0,00	0,00	0,00
22705	PROCESOS ELECTORALES	0,00	-10.210,00	-10.210,00
22706	ESTUDIOS Y TRABAJOS TECNICOS	0,00	-262.335,62	-262.335,62
22709	OTROS	0,00	-77.573,18	-77.573,18
	Subtotal Artículo 22	0,00	-11.809.850,73	-11.809.850,73
23001	PERSONAL DOCENTE E INVESTIGADOR FUNCIONARIO	0,00	-39.100,90	-39.100,90
23002	PERSONAL DOCENTE E INVESTIGADOR LABORAL CONTRATADO	0,00	-2.300,07	-2.300,07
23003	PERSONAL DE ADMINISTRACIÓN Y SERVICIOS FUNCIONARIO	0,00	-17.807,49	-17.807,49
23004	PERSONAL DE ADMINISTRACION Y SERVICIOS LABORAL	0,00	-1.903,80	-1.903,80
23005	OTRO PERSONAL	0,00	-62.616,58	-62.616,58
23101	PERSONAL DOCENTE E INVESTIGADOR FUNCIONARIO	0,00	-53.126,76	-53.126,76
23102	PERSONAL DOCENTE E INVESTIGADOR LABORAL CONTRATADO	0,00	-7.584,07	-7.584,07
23103	PERSONAL DE ADMINISTRACIÓN Y SERVICIOS FUNCIONARIO	0,00	-25.684,37	-25.684,37
23104	PERSONAL DE ADMINISTRACION Y SERVICIOS LABORAL	0,00	-2.259,57	-2.259,57
23105	OTRO PERSONAL	0,00	-86.399,78	-86.399,78

UNIVERSIDAD DE EXTREMADURA

REMANENTES DE CRÉDITO

EJERCICIO 2023 FECHA 31/12/2023

Clasificación Económica	Explicación	Remanentes Comprometidos	Remanentes No Comprometidos	Total Remanentes
23300	OTRAS INDEMNIZACIONES	0,00	-540,00	-540,00
23301	PERSONAL DOCENTE E INVESTIGADOR FUNCIONARIO	0,00	-160.963,00	-160.963,00
23302	PERSONAL DOCENTE E INVESTIGADOR LABORAL CONTRATADO	0,00	-12.372,35	-12.372,35
23303	PERSONAL DE ADMINISTRACIÓN Y SERVICIOS FUNCIONARIO	0,00	-68.090,50	-68.090,50
23304	PERSONAL DE ADMINISTRACION Y SERVICIOS LABORAL	0,00	-3.315,00	-3.315,00
23305	OTRO PERSONAL	0,00	-139.937,45	-139.937,45
	Subtotal Artículo 23	0,00	-684.001,69	-684.001,69
	Subtotal Capítulo 2	0,00	513.556,44	513.556,44
48100	PREMIOS, BECAS Y AYUDAS DE ESTUDIO E INVESTIGACIÓN	0,00	454,16	454,16
	Subtotal Artículo 48	0,00	454,16	454,16
	Subtotal Capítulo 4	0,00	454,16	454,16
62000	INVERSIONES NUEVAS	0,00	1.261.009,78	1.261.009,78
62001	EDIFICIOS Y OTRAS CONSTRUCCIONES	0,00	-8.205,09	-8.205,09
62002	MAQUINARIA, INSTALAC. Y UTILLAJE	0,00	-284.112,39	-284.112,39
62003	ELEMENTOS DE TRANSPORTE	0,00	-13.900,00	-13.900,00
62004	MOBILIARIO Y ENSERES	0,00	-168.903,14	-168.903,14
62005	EQUIPAMIENTO PROCESO DE INFORMACIÓN	0,00	-541.695,29	-541.695,29
62006	FONDO DE BIBLIOTECA	0,00	-41.901,80	-41.901,80
62007	ADQUISICIÓN MATERIAL CIENTÍFICO	0,00	-39.181,26	-39.181,26
62008	APLICACIONES INFORMATICAS	0,00	-14.069,67	-14.069,67
62009	OTROS ACTIVOS MATERIALES	0,00	-1.173,65	-1.173,65
	Subtotal Artículo 62	0,00	147.867,49	147.867,49
63000	INVERSIONES DE REPOSICIÓN	0,00	1.158,64	1.158,64
63007	ADQUISICIÓN MATERIAL CIENTÍFICO	0,00	-1.158,64	-1.158,64
	Subtotal Artículo 63	0,00	0,00	0,00
64000	INVERSIONES CARACTER INMATERIAL	0,00	15.566,23	15.566,23
	Subtotal Artículo 64	0,00	15.566,23	15.566,23
	Subtotal Capítulo 6	0,00	163.433,72	163.433,72
	TOTAL	0,00	677.444,32	677.444,32

Clasificación Orgánica: 18 (SIN DESCRIPCIÓN)
Clasificación Funcional: 423B SERVICIOS COMPLEMENTARIOS Y AYUDA A LA ENSEÑANZA

Clasificación Económica	Explicación	Remanentes Comprometidos	Remanentes No Comprometidos	Total Remanentes
20000	ARRENDAMIENTO DE TERRENOS Y BIENES NATURALES	0,00	562.177,68	562.177,68
20500	ARRENDAMIENTO MOBILIARIO Y ENSERES	0,00	-2.439,98	-2.439,98
	Subtotal Artículo 20	0,00	559.737,70	559.737,70
21200	EDIFICIOS Y OTRAS CONSTRUCC	0,00	-19.542,35	-19.542,35
21300	MAQUIN., INSTALAC. Y UTILLAJE	0,00	-3.938,90	-3.938,90
21500	MOBILIARIO Y ENSERES	0,00	-3.287,73	-3.287,73
21600	EQUIPOS PROCESOS DE INFORMAC	0,00	-14.228,48	-14.228,48
	Subtotal Artículo 21	0,00	-40.997,46	-40.997,46
22000	ORDINARIO NO INVENTARIABLE	0,00	-12.044,81	-12.044,81
22001	PRENSA, REVISTAS, LIBROS Y OTRAS PUBLICACIONES	0,00	-704,00	-704,00
22002	MATERIAL INF. NO INVENTARIABLE	0,00	-2.014,07	-2.014,07
22100	ENERGIA ELECTRICA	0,00	-61.973,54	-61.973,54
22101	AGUA	0,00	-12.218,33	-12.218,33
22102	GAS	0,00	-3.520,48	-3.520,48
22103	COMBUSTIBLES	0,00	-10.641,99	-10.641,99
22106	PRODUCTOS FARMACEUTICOS	0,00	-2.762,63	-2.762,63
22108	MATERIAL DEPORTIVO Y CULTURAL	0,00	-7.556,42	-7.556,42
22109	OTROS SUMINISTROS	0,00	-17.466,17	-17.466,17
22200	TELEFONICAS	0,00	-12.584,53	-12.584,53
22201	POSTALES	0,00	-494,24	-494,24
22300	TRANSPORTES	0,00	-10.436,02	-10.436,02
22500	TRIBUTOS	0,00	-20,16	-20,16
22502	TRIBUTOS LOCALES	0,00	-4.763,03	-4.763,03
22601	ATENC. PROTOCOL. Y REPRESENTAT	0,00	-3.257,49	-3.257,49
22602	PUBLICIDAD Y PROPAGANDA	0,00	-3.909,39	-3.909,39
22606	REUNIONES, CONFERENCIAS Y CURSOS	0,00	-76.127,19	-76.127,19

REMANENTES DE CRÉDITO EJERCICIO 2023 FECHA 31/12/2023

Clasificación Económica	Explicación	Remanentes Comprometidos	Remanentes No Comprometidos	Total Remanentes
22609	OTROS GASTOS DIVERSOS	0,00	-10.140,86	-10.140,86
22700	LIMPIEZA Y ASEO	0,00	-2.858,14	-2.858,14
22701	SEGURIDAD	0,00	-150,71	-150,71
22706	ESTUDIOS Y TRABAJOS TECNICOS	0,00	-134.979,83	-134.979,83
22709	OTROS	0,00	-14,52	-14,52
	Subtotal Artículo 22	0,00	-390.638,55	-390.638,55
23001	PERSONAL DOCENTE E INVESTIGADOR FUNCIONARIO	0,00	-777,97	-777,97
23002	PERSONAL DOCENTE E INVESTIGADOR LABORAL CONTRATADO	0,00	-738,13	-738,13
23003	PERSONAL DE ADMINISTRACIÓN Y SERVICIOS FUNCIONARIO	0,00	-913,88	-913,88
23005	OTRO PERSONAL	0,00	-680,81	-680,81
23101	PERSONAL DOCENTE E INVESTIGADOR FUNCIONARIO	0,00	-2.132,75	-2.132,75
23102	PERSONAL DOCENTE E INVESTIGADOR LABORAL CONTRATADO	0,00	-899,62	-899,62
23103	PERSONAL DE ADMINISTRACIÓN Y SERVICIOS FUNCIONARIO	0,00	-3.165,96	-3.165,96
23105	OTRO PERSONAL	0,00	-1.588,49	-1.588,49
23305	OTRO PERSONAL	0,00	-600,00	-600,00
	Subtotal Artículo 23	0,00	-11.497,61	-11.497,61
	Subtotal Capítulo 2	0,00	116.604,08	116.604,08
48100	PREMIOS, BECAS Y AYUDAS DE ESTUDIO E INVESTIGACIÓN	0,00	267.984,15	267.984,15
48106	AYUDAS PARA ACCIONES DIVERSAS DE ESTUDIO E INVESTIGACIÓN	0,00	0,00	0,00
48113	APORTACION FUNDACION UNIVERSIDAD SOCIEDAD	0,00	24.116,54	24.116,54
48116	APORTACION CENTRO DOCUMENTACIÓN EUROPEA	0,00	3.000,00	3.000,00
48143	Programa refuerzo prevención riesgos laborales	0,00	0,00	0,00
48144	Plan formación ASPEX	0,00	5.203,12	5.203,12
48145	Programa para el fomento de la mediación	0,00	35.700,00	35.700,00
48156	PROGRAMA CAMPUS RURAL PRACTICAS UNIVER MEDIO RURAL	0,00	17.648,07	17.648,07
	Subtotal Artículo 48	0,00	353.651,88	353.651,88
	Subtotal Capítulo 4	0,00	353.651,88	353.651,88
62000	INVERSIONES NUEVAS	0,00	14.130,00	14.130,00

Clasificación Económica	Explicación	Remanentes Comprometidos	Remanentes No Comprometidos	Total Remanentes
62002	MAQUINARIA, INSTALAC. Y UTILLAJE	0,00	-692,12	-692,12
62004	MOBILIARIO Y ENSERES	0,00	-3.578,85	-3.578,85
62005	EQUIPAMIENTO PROCESO DE INFORMACIÓN	0,00	-4.655,98	-4.655,98
62009	OTROS ACTIVOS MATERIALES	0,00	209,00	209,00
	Subtotal Artículo 62	0,00	5.412,05	5.412,05
64000	INVERSIONES CARACTER INMATERIAL	0,00	1.274.140,61	1.274.140,61
64012	PROYECTOS DE INVESTIGACION FINANCIACION DIPUTACIONES	0,00	5.508,78	5.508,78
64015	INNOVACION EDUCATIVA Y CALIDAD DOCENTE	0,00	23.889,51	23.889,51
64021	PROGRAMAS DE COOPERACIÓN INTERNACIONAL	0,00	15.581,80	15.581,80
64028	CONVENIO CONSEJERIA DE CULTURA. INCORPORACION ARTISTAS PLAST	0,00	130,09	130,09
64030	UNIVERSIDAD DE MAYORES	0,00	269.436,87	269.436,87
64050	CURSOS DE VERANO FINANCIADO POR DISTINTAS ENTIDADES	0,00	62.859,29	62.859,29
64051	CURSOS DE VERANO FINANCIADO POR DIPUTACIONES	0,00	6.932,81	6.932,81
64052	CURSOS DE VERANO FINANCIADO POR AYUNTAMIENTOS	0,00	138,67	138,67
64056	CURSOS DE VERANO FINANCIADOS POR EMPRESAS PRIVADAS	0,00	1.757,48	1.757,48
64057	CURSOS DE VERANO COMUNIDADES AUTONOMAS	0,00	6.576,88	6.576,88
64064	DIPUTACIONES ACTIVIDADES I D	0,00	96.553,09	96.553,09
64090	BECARIOS DE INVESTIGACION	0,00	20.186,67	20.186,67
640C3	ACCIONES VARIAS PROGRAMAS DISTINTOS 541A	0,00	355.929,33	355.929,33
640D0	Acciones para la cooperación internacional para el desarrollo (Oficina COOPERAS)	0,00	227.179,28	227.179,28
	Subtotal Artículo 64	0,00	2.366.801,16	2.366.801,16
	Subtotal Capítulo 6	0,00	2.372.213,21	2.372.213,21
	TOTAL	0,00	2.842.469,17	2.842.469,17

Clasificación Orgánica:	18 (SIN DESCRIPCIÓN)
Clasificación Funcional:	451P INFRAESTRUCTURA UNIVERSITARIA

Clasificación Económica	Explicación	Remanentes Comprometidos	Remanentes No Comprometidos	Total Remanentes
20000	ARRENDAMIENTO DE TERRENOS Y BIENES NATURALES	0,00	78.555,00	78.555,00
	Subtotal Artículo 20	0,00	78.555,00	78.555,00
21200	EDIFICIOS Y OTRAS CONSTRUC	0,00	-40.046,39	-40.046,39
21300	MAQUIN., INSTALAC. Y UTILLAJE	0,00	-17.839,42	-17.839,42
	Subtotal Artículo 21	0,00	-57.885,81	-57.885,81
22103	COMBUSTIBLES	0,00	-1.112,53	-1.112,53
22109	OTROS SUMINISTROS	0,00	-9.896,87	-9.896,87
22700	LIMPIEZA Y ASEO	0,00	-811,43	-811,43
22706	ESTUDIOS Y TRABAJOS TECNICOS	0,00	-7.840,27	-7.840,27
22709	OTROS	0,00	-1.008,09	-1.008,09
	Subtotal Artículo 22	0,00	-20.669,19	-20.669,19
	Subtotal Capítulo 2	0,00	0,00	0,00
62000	INVERSIONES NUEVAS	0,00	21.445,00	21.445,00
62002	MAQUINARIA, INSTALAC. Y UTILLAJE	0,00	-13.110,06	-13.110,06
62003	ELEMENTOS DE TRANSPORTE	0,00	-1.257,78	-1.257,78
62004	MOBILIARIO Y ENSERES	0,00	-6.489,43	-6.489,43
62005	EQUIPAMIENTO PROCESO DE INFORMACIÓN	0,00	-299,47	-299,47
62100	INVERSIONES MATERIALES GENÉRICAS	0,00	1.428,96	1.428,96
62109	ADECUACION INFRAESTRUCTURAS UNIVERSITARIAS	0,00	1.849.083,24	1.849.083,24
62177	CONV. CONSEJ EDUCACIÓN REHABILITACIÓN EDIF MAGISTERIO CÁCERE	0,00	29,13	29,13
62179	OTRAS INFRAESTRUCTURAS UNIVERSITARIAS	0,00	0,01	0,01
	Subtotal Artículo 62	0,00	1.850.829,60	1.850.829,60
	Subtotal Capítulo 6	0,00	1.850.829,60	1.850.829,60
84100	CONSTITUCIÓN DE FIANZAS A CORTO PLAZO	0,00	5.000,00	5.000,00
	Subtotal Artículo 84	0,00	5.000,00	5.000,00
	Subtotal Capítulo 8	0,00	5.000,00	5.000,00



UNIVERSIDAD DE EXTREMADURA
REMANENTES DE CRÉDITO
EJERCICIO 2023 FECHA 31/12/2023

TOTAL	0,00	1.855.829,60	1.855.829,60
--------------	-------------	---------------------	---------------------

Clasificación Orgánica: 18 (SIN DESCRIPCIÓN)
Clasificación Funcional: 541A INVESTIGACION CIENTIFICA

Clasificación Económica	Explicación	Remanentes Comprometidos	Remanentes No Comprometidos	Total Remanentes
15001	PRODUCTIVIDAD PAS	0,00	6.434,85	6.434,85
	Subtotal Artículo 15	0,00	6.434,85	6.434,85
16000	SEGURIDAD SOCIAL	0,00	1.705,15	1.705,15
	Subtotal Artículo 16	0,00	1.705,15	1.705,15
	Subtotal Capítulo 1	0,00	8.140,00	8.140,00
20000	ARRENDAMIENTO DE TERRENOS Y BIENES NATURALES	0,00	1.389.660,75	1.389.660,75
20500	ARRENDAMIENTO MOBILIARIO Y ENSERES	0,00	-1.554,85	-1.554,85
20600	ARRENDAMIENTO DE EQUIPOS PARA PROCESOS DE INFORMACION	0,00	0,00	0,00
	Subtotal Artículo 20	0,00	1.388.105,90	1.388.105,90
21200	EDIFICIOS Y OTRAS CONSTRUC	0,00	-17.751,87	-17.751,87
21300	MAQUIN., INSTALAC. Y UTILLAJE	0,00	-25.830,63	-25.830,63
21400	ELEMENTOS DE TRANSPORTE	0,00	0,00	0,00
21500	MOBILIARIO Y ENSERES	0,00	-8.388,31	-8.388,31
21600	EQUIPOS PROCESOS DE INFORMAC	0,00	-197,53	-197,53
21900	OTRO INMOVILIZADO MATERIAL	0,00	-36.158,60	-36.158,60
	Subtotal Artículo 21	0,00	-88.326,94	-88.326,94
22000	ORDINARIO NO INVENTARIABLE	0,00	-16.702,98	-16.702,98
22001	PRENSA, REVISTAS, LIBROS Y OTRAS PUBLICACIONES	0,00	-15.611,32	-15.611,32
22002	MATERIAL INF. NO INVENTARIABLE	0,00	-17.710,18	-17.710,18
22100	ENERGIA ELECTRICA	0,00	-189.704,66	-189.704,66
22102	GAS	0,00	-15.568,35	-15.568,35
22103	COMBUSTIBLES	0,00	-1.232,26	-1.232,26
22105	PRODUCTOS ALIMENTICIOS	0,00	-5.223,65	-5.223,65
22106	PRODUCTOS FARMACEUTICOS	0,00	-1.182,09	-1.182,09
22107	MATERIAL E INSTRUMENTAL DE LABORATORIO Y EXPERIMENTACION	0,00	-192.965,23	-192.965,23

Clasificación Económica	Explicación	Remanentes Comprometidos	Remanentes No Comprometidos	Total Remanentes
22109	OTROS SUMINISTROS	0,00	-41.538,55	-41.538,55
22200	TELEFONICAS	0,00	-14.078,91	-14.078,91
22201	POSTALES	0,00	-2.109,62	-2.109,62
22204	INFORMATICAS	0,00	-174,44	-174,44
22300	TRANSPORTES	0,00	-2.812,29	-2.812,29
224	PRIMAS DE SEGUROS	0,00	-252,09	-252,09
22400	PRIMAS DE SEGUROS	0,00	-1.088,50	-1.088,50
22500	TRIBUTOS	0,00	-3.656,02	-3.656,02
22501	TRIBUTOS AUTONOMICOS	0,00	-21,35	-21,35
22502	TRIBUTOS LOCALES	0,00	-174,12	-174,12
22600	CANONES	0,00	-2.685,00	-2.685,00
22601	ATENC. PROTOCOL. Y REPRESENTAT	0,00	-30,00	-30,00
22602	PUBLICIDAD Y PROPAGANDA	0,00	-1.255,05	-1.255,05
22606	REUNIONES, CONFERENCIAS Y CURSOS	0,00	-5.923,34	-5.923,34
22609	OTROS GASTOS DIVERSOS	0,00	-1.778,06	-1.778,06
22701	SEGURIDAD	0,00	-88.679,39	-88.679,39
22703	POSTALES	0,00	-74,96	-74,96
22706	ESTUDIOS Y TRABAJOS TECNICOS	0,00	-9.704,42	-9.704,42
22709	OTROS	0,00	-579,40	-579,40
	Subtotal Artículo 22	0,00	-632.516,23	-632.516,23
23001	PERSONAL DOCENTE E INVESTIGADOR FUNCIONARIO	0,00	-301,38	-301,38
23002	PERSONAL DOCENTE E INVESTIGADOR LABORAL CONTRATADO	0,00	-79,32	-79,32
23003	PERSONAL DE ADMINISTRACIÓN Y SERVICIOS FUNCIONARIO	0,00	-3.247,22	-3.247,22
23005	OTRO PERSONAL	0,00	-17.462,99	-17.462,99
23101	PERSONAL DOCENTE E INVESTIGADOR FUNCIONARIO	0,00	-176,61	-176,61
23102	PERSONAL DOCENTE E INVESTIGADOR LABORAL CONTRATADO	0,00	-460,55	-460,55
23103	PERSONAL DE ADMINISTRACIÓN Y SERVICIOS FUNCIONARIO	0,00	-7.192,96	-7.192,96
23104	PERSONAL DE ADMINISTRACION Y SERVICIOS LABORAL	0,00	-128,98	-128,98
23105	OTRO PERSONAL	0,00	-31,86	-31,86

UNIVERSIDAD DE EXTREMADURA

REMANENTES DE CRÉDITO

EJERCICIO 2023 FECHA 31/12/2023

Clasificación Económica	Explicación	Remanentes Comprometidos	Remanentes No Comprometidos	Total Remanentes
	Subtotal Artículo 23	0,00	-29.081,87	-29.081,87
	Subtotal Capítulo 2	0,00	638.180,86	638.180,86
35900	OTROS GASTOS FINANCIEROS	0,00	28,17	28,17
	Subtotal Artículo 35	0,00	28,17	28,17
	Subtotal Capítulo 3	0,00	28,17	28,17
62000	INVERSIONES NUEVAS	0,00	42.165,42	42.165,42
62002	MAQUINARIA, INSTALAC. Y UTILLAJE	0,00	-5.314,16	-5.314,16
62004	MOBILIARIO Y ENSERES	0,00	-16.331,91	-16.331,91
62005	EQUIPAMIENTO PROCESO DE INFORMACIÓN	0,00	-10.922,54	-10.922,54
62006	FONDO DE BIBLIOTECA	0,00	-7.106,03	-7.106,03
62007	ADQUISICIÓN MATERIAL CIENTÍFICO	0,00	-1.318,72	-1.318,72
62008	APLICACIONES INFORMATICAS	0,00	-345,80	-345,80
62108	INFRAESTRUCTURA CIENTIFICA	0,00	559,19	559,19
62110	INVERSIÓN INFRAESTRUCTURA FEDER 2019	0,00	1.117.857,24	1.117.857,24
	Subtotal Artículo 62	0,00	1.119.242,69	1.119.242,69
64000	INVERSIONES CARACTER INMATERIAL	0,00	1.135.103,53	1.135.103,53
64002	PROYECTOS FINANCIACION ADMINISTRACION CENTRAL	0,00	3.735,59	3.735,59
64004	PROYECTOS FINANCIACION JUNTA EXTREM CONVENIOS Y PROYECTOS	0,00	2.847,40	2.847,40
64005	CONTRATOS ART 83 LOU	0,00	6.721.009,82	6.721.009,82
64006	PORYECTOS DE UE	0,00	340,12	340,12
64008	PROYECTOS FINANCIACION JUNTA DE EXTREMADURA	0,00	3.263,33	3.263,33
64014	OTROS PROYECTOS FINANCIACION EMPRESAS PRIVADAS	0,00	181,82	181,82
64015	INNOVACION EDUCATIVA Y CALIDAD DOCENTE	0,00	576,36	576,36
64035	EMPRESAS PRIVADAS ACTIVIDADES EN ID	0,00	19.483,25	19.483,25
64036	GASTOS DE GESTIÓN E IMPREVISTOS	0,00	8.090,00	8.090,00
64037	PLAN REGIONAL INVESTIGACIÓN PROYECTOS DE INVESTIGACIÓN	0,00	4.881.122,43	4.881.122,43
64038	PLAN REGIONAL INVESTIGACION MEDIDAS DE ACOMPAÑAMIENTO	0,00	4.320.000,00	4.320.000,00
64039	PLAN REGIONAL DE INVESTIGACIÓN FORMACIÓN PERSONAL INVESTIGAD	0,00	10.495,76	10.495,76

Clasificación Económica	Explicación	Remanentes Comprometidos	Remanentes No Comprometidos	Total Remanentes
64044	JUNTA EXTREMADURA OTRAS ACTIVIDADES DE INVESTIGACIÓN	0,00	153.757,19	153.757,19
64045	OTRAS CC AA PROYECTOS Y OTRAS ACTIVIDADES DE I D	0,00	1.000,00	1.000,00
64046	PROGRAMA MARCO PROYECTOS I D	0,00	6.014.551,43	6.014.551,43
64047	PROGRAMA MARCO RECURSOS HUMANOS	0,00	25.789,76	25.789,76
64048	PROGRAMA MARCO OTRAS ACTIVIDADES	0,00	233.440,26	233.440,26
64049	PROGRAMAS DE COOPERACIÓN TRANSFRONTERIZA INTERREG	0,00	822.894,51	822.894,51
64054	PLAN NACIONAL DE INVESTIGACION MEC	0,00	7.794.954,03	7.794.954,03
64058	PLAN NACIONAL DE INVESTIGACIÓN OTROS MINISTERIOS	0,00	2.872.063,47	2.872.063,47
64059	PLAN NACIONAL DE INVESTIGACIÓN ACCIONES COMPLEMENTARIAS Y OT	0,00	84,14	84,14
64060	PLAN NACIONAL DE INVESTIGACIÓN FORMACIÓN PERSONAL INVESTIGAD	0,00	1.039.641,22	1.039.641,22
64061	OTRAS TRANSFERENCIAS PARA ACTIVIDADES DE INVESTIGACIÓN	0,00	233.003,87	233.003,87
64062	ORGANISMOS AUTONOMOS ACTIVIDADES I D	0,00	1.031,09	1.031,09
64063	AYUNTAMIENTOS ACTIVIDADES I D	0,00	1.000,00	1.000,00
64064	DIPUTACIONES ACTIVIDADES I D	0,00	176.673,95	176.673,95
64065	PROGRAMA BIBLIOGRAFIA Y SOFTWARE DE GESTIÓN BIBLIOGRAFICA (JUNTA EXTREMADURA)	0,00	992,08	992,08
64066	PROGRAMA PROPIO AYUDA BASICA A GRUPOS DE INVESTIGACIÓN	0,00	507.242,83	507.242,83
64067	PROGRAMA PROPIO DEVOLUCIONES DE COSTES INDIRECTOS	431,37	1.761.965,90	1.762.397,27
64068	PROGRAMA PROPIO PROGRAMA DE GESTORES DE PROYECTOS	0,00	51.725,48	51.725,48
64069	PROGRAMA PROPIO PLAN DE INICIACIÓN A LA INVESTIGACIÓN ORIENT	0,00	241.841,24	241.841,24
64070	PROGRAMA PROPIO PLAN MANTENIMIENTO MATERIAL CIENTIFICO	0,00	37.749,20	37.749,20
64073	ACCIONES PARA PREPARACION PROPUESTA NUEVOS PLANES ESTUDIOS	0,00	192.793,98	192.793,98
64082	Programa formación e Investigación	0,00	141.370,74	141.370,74
64090	BECARIOS DE INVESTIGACION	0,00	0,00	0,00

Clasificación Económica	Explicación	Remanentes Comprometidos	Remanentes No Comprometidos	Total Remanentes
64093	Prórroga contratos Ramón y Cajal	0,00	300,19	300,19
640B6	ACCIÓN VI PLAN PROPIO INICIACIÓN A LA INVESTIGACIÓN DESARROLLO TECNOLÓGICO E INNOVACIÓN	0,00	561.740,76	561.740,76
640B7	Otros Servicios de Apoyo a la Investigación - facturación Institutos Investigación	0,00	2.533,50	2.533,50
640C0	Entrepreneurship Educ. Cultural Heritage Creative (Cultural+)	0,00	-33.023,76	-33.023,76
640CG	COSTES GENERALES	0,00	371.983,01	371.983,01
640CO	CONVENIOS NO FACTURABLES	0,00	1.303.262,50	1.303.262,50
640D1	AYUDAS A LA PROMOCIÓN EXTERIOR	0,00	392.983,59	392.983,59
640D2	PROGRAMA PROPIO: PLAN INICIACIÓN PROGRAMA DOCTORADO	0,00	33.148,10	33.148,10
640E0	Plan Regional de Investigación: Recursos Humanos en I+D (Predoctorales)	0,00	146.733,03	146.733,03
640E1	Plan Regional de Investigación: Recursos Humanos en I+D (Postdoctorales)	0,00	280.000,00	280.000,00
640E2	Plan Regional de Investigación: Recursos Humanos en I+D (Talentos)	0,00	344.602,53	344.602,53
640E3	Plan Regional de Investigación: Recursos Humanos en I+D (Personal Apoyo Investigación - PAI)	0,00	38.478,88	38.478,88
640E7	Plan Regional de Investigación: Programa Investigo para jóvenes	0,00	-316.338,19	-316.338,19
640E9	CREACIÓN DE REPOSITORIO PÚBLICO INVESTIGACIÓN	0,00	1.030,10	1.030,10
640F2	FINANCIACIÓN MINISTERIO RECUALIFICACIÓN SISTEMA UNIVERSITARIO ESPAÑOL	0,00	2.302.636,21	2.302.636,21
640F3	UEX. Planes Complementarios CC.AA. Energía/hidrógeno	0,00	1.632.633,35	1.632.633,35
640F4	UEX. Planes Complementarios CC.AA. Biodiversidad	0,00	2.822.491,28	2.822.491,28
640G0	UEX. Planes Complementarios CC.AA. Energía/hidrógeno - MRR	0,00	3.235.875,89	3.235.875,89
640G1	UEX. Planes Complementarios CC.AA. Biodiversidad - MRR	0,00	3.940.450,54	3.940.450,54
640G2	UEX. Planes Complementarios CC.AA. Biotecnología - MRR	0,00	260.193,71	260.193,71
640G3	SN Instituto Universitario de Investigación Biosanitaria de Extremadura (INUBE)	0,00	20.808,19	20.808,19



UNIVERSIDAD DE EXTREMADURA

REMANENTES DE CRÉDITO

EJERCICIO 2023 FECHA 31/12/2023

Clasificación Económica	Explicación	Remanentes Comprometidos	Remanentes No Comprometidos	Total Remanentes
640G4	SN Institutos Universitarios Mixtos	0,00	53.067,46	53.067,46
640NI	COSTES INDIRECTOS PROYECTOS INTERNACIONALES NO INCORPORABLES	0,00	46.008,51	46.008,51
640PC	Vicerrectorado de Investigación (Costes no elegibles Planes Complementarios)	0,00	1.313.331,64	1.313.331,64
	Subtotal Artículo 64	431,37	58.166.746,80	58.167.178,17
	Subtotal Capítulo 6	431,37	59.285.989,49	59.286.420,86
91103	Amortiz prestamo infraestructura cientifica convocatoria 2013	0,00	0,00	0,00
91104	Amort. Préstamo Infraestructura Científica convocatoria 2015	0,00	6.211,44	6.211,44
91105	AMORTIZACIÓN PRÉSTAMOS INFRAESTRUCTURA CIENTÍFICA CONVOCATORIA 2018	0,00	0,83	0,83
91106	AMORTIZACIÓN PRESTAMO FEDER 2019 (APORTACION AUTONOMICA)	0,00	0,19	0,19
	Subtotal Artículo 91	0,00	6.212,46	6.212,46
	Subtotal Capítulo 9	0,00	6.212,46	6.212,46
TOTAL		431,37	59.938.550,98	59.938.982,35

UNIVERSIDAD DE EXTREMADURA
REMANENTES DE CRÉDITO
EJERCICIO 2023 FECHA 31/12/2023

Explicación	Remanentes Comprometidos	Remanentes No Comprometidos	Total Remanentes
Total Capitulo 1	0,00	2.613.372,07	2.613.372,07
Total Capitulo 2	0,00	1.340.661,61	1.340.661,61
Total Capitulo 3	0,00	28,17	28,17
Total Capitulo 4	0,00	1.732.115,12	1.732.115,12
TOTAL OPERACIONES CORRIENTES	0,00	5.686.176,97	5.686.176,97
Total Capitulo 6	431,37	70.590.920,07	70.591.351,44
Total Capitulo 7	0,00	0,00	0,00
TOTAL OPERACIONES DE CAPITAL	431,37	70.590.920,07	70.591.351,44
TOTAL OPERACIONES NO FINANCIERAS	431,37	76.277.097,04	76.277.528,41
Total Capitulo 8	0,00	21.100,00	21.100,00
Total Capitulo 9	0,00	6.212,46	6.212,46
TOTAL OPERACIONES FINANCIERAS	0,00	27.312,46	27.312,46
TOTAL SECCIÓN POR CAPÍTULO	431,37	76.304.409,50	76.304.840,87

D.4.3 Clasificación Funcional del Gasto.

D.4.3.1 Primera Parte.



UNIVERSIDAD DE EXTREMADURA

ESTADO DE EJECUCIÓN DEL GASTO

CLASIFICACIÓN FUNCIONAL DEL GASTO DEL EJERCICIO 2023

FECHA 31/12/2023

1ª PARTE

Programa	Explicación	Créditos Presupuestarios			Gastos Compromet.	Obligac. Reconoc. Netas	Remanentes de Crédito
		Iniciales	Modificaciones	Definitivos			
121A	DIRECCION Y SERV GENERALES DE LA ADMON GRAL, PERSONAL Y PLAN	129.677.768,30	-345.466,09	129.332.302,21	126.736.743,67	126.736.743,67	2.595.558,54
136A	ACCION DE LA UNIVERSIDAD EN EL EXTERIOR. RELACIONES INTERNACIONALES	5.282.567,00	3.129.437,36	8.412.004,36	2.770.639,60	2.770.639,60	5.641.364,76
	Total Función 1	134.960.335,30	2.783.971,27	137.744.306,57	129.507.383,27	129.507.383,27	8.236.923,30
313E	ACCION SOCIAL	1.186.963,14	160.765,66	1.347.728,80	1.298.971,42	1.298.971,42	48.757,38
322J	TECNOLOGÍAS DE LA INFORMACIÓN Y LAS COMUNICACIONES	220.000,00	1.435.037,13	1.655.037,13	1.058.498,92	1.058.498,92	596.538,21
322L	FORMACIÓN Y CALIDAD	3.217.020,00	954.115,06	4.171.135,06	2.063.238,52	2.063.238,52	2.107.896,54
	Total Función 3	4.623.983,14	2.549.917,85	7.173.900,99	4.420.708,86	4.420.708,86	2.753.192,13
422D	ENSEÑANZAS UNIVERSITARIAS	17.113.639,00	51.010,65	17.164.649,65	16.487.205,33	16.487.205,33	677.444,32
423B	SERVICIOS COMPLEMENTARIOS Y AYUDA A LA ENSEÑANZA	2.487.500,00	2.593.988,39	5.081.488,39	2.239.019,22	2.239.019,22	2.842.469,17
451P	INFRAESTRUCTURA UNIVERSITARIA	3.504.894,00	2.083.935,69	5.588.829,69	3.733.000,09	3.733.000,09	1.855.829,60
	Total Función 4	23.106.033,00	4.728.934,73	27.834.967,73	22.459.224,64	22.459.224,64	5.375.743,09
541A	INVESTIGACION CIENTIFICA	29.991.975,00	59.124.994,10	89.116.969,10	29.178.418,12	29.177.986,75	59.938.982,35
	Total Función 5	29.991.975,00	59.124.994,10	89.116.969,10	29.178.418,12	29.177.986,75	59.938.982,35
	TOTAL	192.682.326,44	69.187.817,95	261.870.144,39	185.565.734,89	185.565.303,52	76.304.840,87

D.4.3.2 Segunda Parte.



UNIVERSIDAD DE EXTREMADURA

ESTADO DE EJECUCIÓN DEL GASTO

CLASIFICACIÓN FUNCIONAL DEL GASTO DEL EJERCICIO 2023

FECHA 31/12/2023

2ª PARTE

Programa	Explicación	Obligaciones Recon. Netas Hasta Dic	Obligaciones Recon. Netas Enero	Total de Obligaciones Recon. Netas	Pagos Realizados a 31-Dic. 2023	Pagos Realizados enero 2024	Pagos Totales	Obligac. Pdtes. de Pago a 31 de Diciembre	Obligac. Pdtes. de Pago a 31 de Enero	Obligac. Pdtes. de Pago Totales
121A	DIRECCION Y SERV GENERALES DE LA ADMON GRAL, PERSONAL Y PLAN	126.736.743,67	0,00	126.736.743,67	125.206.798,31	0,00	125.206.798,31	1.529.945,36	0,00	1.529.945,36
136A	ACCION DE LA UNIVERSIDAD EN EL EXTERIOR. RELACIONES INTERNACIONALES	2.770.639,60	0,00	2.770.639,60	2.711.869,10	0,00	2.711.869,10	58.770,50	0,00	58.770,50
	Total Función 1	129.507.383,27	0,00	129.507.383,27	127.918.667,41	0,00	127.918.667,41	1.588.715,86	0,00	1.588.715,86
313E	ACCION SOCIAL	1.298.971,42	0,00	1.298.971,42	1.143.537,21	0,00	1.143.537,21	155.434,21	0,00	155.434,21
322J	TECNOLOGÍAS DE LA INFORMACIÓN Y LAS COMUNICACIONES	1.058.498,92	0,00	1.058.498,92	936.395,97	0,00	936.395,97	122.102,95	0,00	122.102,95
322L	FORMACIÓN Y CALIDAD	2.063.238,52	0,00	2.063.238,52	2.019.386,73	0,00	2.019.386,73	43.851,79	0,00	43.851,79
	Total Función 3	4.420.708,86	0,00	4.420.708,86	4.099.319,91	0,00	4.099.319,91	321.388,95	0,00	321.388,95
422D	ENSEÑANZAS UNIVERSITARIAS	16.487.205,33	0,00	16.487.205,33	14.533.999,50	0,00	14.533.999,50	1.953.205,83	0,00	1.953.205,83
423B	SERVICIOS COMPLEMENTARIOS Y AYUDA A LA ENSEÑANZA	2.239.019,22	0,00	2.239.019,22	2.171.306,27	0,00	2.171.306,27	67.712,95	0,00	67.712,95
451P	INFRAESTRUCTURA UNIVERSITARIA	3.733.000,09	0,00	3.733.000,09	3.733.000,09	0,00	3.733.000,09	0,00	0,00	0,00
	Total Función 4	22.459.224,64	0,00	22.459.224,64	20.438.305,86	0,00	20.438.305,86	2.020.918,78	0,00	2.020.918,78
541A	INVESTIGACION CIENTIFICA	29.177.986,75	0,00	29.177.986,75	27.401.681,94	0,00	27.401.681,94	1.776.304,81	0,00	1.776.304,81
	Total Función 5	29.177.986,75	0,00	29.177.986,75	27.401.681,94	0,00	27.401.681,94	1.776.304,81	0,00	1.776.304,81
TOTAL		185.565.303,52	0,00	185.565.303,52	179.857.975,12	0,00	179.857.975,12	5.707.328,40	0,00	5.707.328,40

D.4.4 Ejecución de Proyectos de Inversión.

MEMORIA

Información sobre la gestión de los Gastos Públicos

Ejecución de Proyectos de Inversión.

Ejercicio 2023

CLASIFICACIÓN ORGÁNICA	
CLASIFICACIÓN FUNCIONAL POR PROGRAMAS	

CÓDIGO PROYECTO	DENOMINACIÓN	INVERSIÓN TOTAL	EJE		INVER. REALIZADA AL INICIO DEL EJERCICIO	INVERSIÓN REALIZADA EN EL EJERCICIO 2009	INVERSIÓN A REALIZAR EN ANUALIDADES PENDIENTES			
			I N I	FI N			EJERCICIO 2011	EJERCICIO 2012	EJERCICIO 2013	EJE. SUCESIVOS
NO EXISTEN DATOS PARA LA PETICIÓN										

D.4.5 Contratación Administrativa.

D.4.5.1 Procedimientos y formas de adjudicación.

MEMORIA**INFORMACIÓN SOBRE LA GESTIÓN DE LOS GASTOS PÚBLICOS**

Información sobre la contratación administrativa

Estado de procedimiento y formas de adjudicación

Ejercicio 2023

TIPO DE CONTRATO	PROCEDIMIENTOS Y FORMAS DE ADJUDICACIÓN						TOTAL
	PROCEDIMIENTO ABIERTO		PROCEDIMIENTO RESTRINGIDO		PROCEDIMIENTO NEGOCIADO		
	CONCURSO	SUBASTA	CONCURSO	SUBASTA	CON PUBLICIDAD	SIN PUBLICIDAD	
Contrato de Obras	795.321,25						795.321,25
Sin forma adjudicación							0,00
Total	795.321,25	0,00	0,00	0,00	0,00	0,00	795.321,25
Contrato de Suministro	1.425.234,36	1.566.991,32				102.397,00	3.094.622,68
Sin forma adjudicación							0,00
Total	1.425.234,36	1.566.991,32	0,00	0,00	0,00	102.397,00	3.094.622,68
Contrato Consultoría y As Tec							0,00
Sin forma adjudicación							0,00
Total	0,00	0,00	0,00	0,00	0,00	0,00	0,00
Contrato Trab Espec y C no Hab							0,00
Sin forma adjudicación							0,00
Total	0,00	0,00	0,00	0,00	0,00	0,00	0,00
Contrato Patrimonial							0,00
Sin forma adjudicación							0,00
Total	0,00	0,00	0,00	0,00	0,00	0,00	0,00
Contrato Retrib con Cargo Inv							0,00
Sin forma adjudicación							0,00
Total	0,00	0,00	0,00	0,00	0,00	0,00	0,00
Contrato Gestión de S. P.							0,00
Sin forma adjudicación							0,00
Total	0,00	0,00	0,00	0,00	0,00	0,00	0,00
Contrato de Servicios	213.119,00					1.013.437,49	1.226.556,49
Sin forma adjudicación							0,00
Total	213.119,00	0,00	0,00	0,00	0,00	1.013.437,49	1.226.556,49
Contrato de obras abono total							0,00
Sin forma adjudicación							0,00
Total	0,00	0,00	0,00	0,00	0,00	0,00	0,00
Contrato de Sum. Fab. M. Defensa							0,00
Sin forma adjudicación							0,00
Total	0,00	0,00	0,00	0,00	0,00	0,00	0,00
TOTAL	2.433.674,61	1.566.991,32	0,00	0,00	0,00	1.115.834,49	5.116.500,42
Sin forma adjudicación				295			
Total							

D.4.5.2 Situación de los contratos.

MEMORIA**INFORMACIÓN SOBRE LA GESTIÓN DE LOS GASTOS PÚBLICOS**

Información sobre la contratación administrativa

Ejercicio 2023

Estado de situación de los contratos

TIPO DE CONTRATO	PDTE ADJUDICAR AL INICIO DEL EJERCICIO	CONVOCADO EN EL EJERCICIO	ADJUDICADO EN EL EJERCICIO	BAJAS LICITACIÓN	PENDIENTE DE ADJUDICAR A FIN DEL EJERCICIO
Contrato de Obras	0,00	802.153,78	795.321,25	6.832,53	0,00
Contrato de Suministro	3.611.538,00	1.243.559,90	3.094.622,68	1.176.763,52	583.711,70
Contrato de Consultoría y Asistencia Técnica					
Contrato de Trabajos Específicos y Concretos no Habituales					
Contrato Patrimonial					
Contrato de Retribuciones con Cargo a Inversiones					
Contrato de Gestión de Servicios Públicos					
Contrato de Servicios	66.115,70	6.257.056,04	1.226.556,49	1.120,70	5.095.494,55
Contrato de obra de abono total					
Contrato de Suministro de Fabricación del M° de Defensa					
Acumulado Total de Contratos	3.677.653,70	8.302.769,72	5.116.500,42	1.184.716,75	5.679.206,25

D.4.5.3 Relación de adjudicatarios con volumen de contratación superior al 5% del total contratado.

MEMORIA**INFORMACIÓN SOBRE LA GESTIÓN DE LOS GASTOS PÚBLICOS**

Información sobre la contratación administrativa

Ejercicio 2023

Relación de adjudicatarios con volumen de contratación superior al 5% del total contratado

TIPO DE CONTRATO	GESTIÓN DE SERVICIOS PÚBLICOS	IMPORTE TOTAL (100%)	5.116.500,42
------------------	-------------------------------	----------------------	--------------

ADJUDICATARIO		IMPORTE	PORTENTAJE %
N.I.F.	DENOMINACIÓN		
A81948077	Endesa Energía, S.A.U.	1.566.991,32	30,63
A80897770	Universitas XXI Soluciones y Tecnología para la Universidad S.A.	1.006.788,81	19,68
B84724632	Carl Zeiss Iberia, S.L.	846.954,00	16,55
B30930309	Agrocomponentes, S.L.	299.640,27	5,86
A28570190	Álava Ingenieros, S.A.	269.995,00	5,28

D.4.6 Transferencias y subvenciones concedidas.

D.4.6.1 Transferencias de capital concedidas.

MEMORIA

INFORMACIÓN SOBRE LA GESTIÓN DE LOS GASTOS PÚBLICOS

Transferencias y subvenciones concedidas

Estado de transferencias de capital concedidas

Ejercicio 2023

NORMATIVA	IMPTE. COMPROMETIDO PDTE. DEL RECONOCIMIENTO DE OBL. AL INICIO DEL EJER.	IMPTE. COMPROMETIDO AL INICIO DEL EJER. NO IMPUTADO AL EJERC. CORRIENTE	IMPORTE COMPROMETIDO EN EL EJERCICIO	OBLIGACIONES RECONOCIDAS EN EL EJERCICIO	IMPTE. COMPROMETIDO PENDIENTE DEL RECONOCIMIENTO DE OBLIG. A FIN DE EJER.
NO HAY REGISTROS PARA ESTA PETICIÓN					

D.4.6.2 Subvenciones de capital concedidas.

MEMORIA**INFORMACIÓN SOBRE LA GESTIÓN DE LOS GASTOS PÚBLICOS**

Transferencias y subvenciones concedidas

Estado de subvenciones de capital concedidas (1ª Parte)

Ejercicio 2023

NORMATIVA	FINALIDAD	IMPTE. COMPROMETIDO PDTE. DEL RECONOCIMIENTO DE OBL. AL INICIO DEL EJER.	IMPTE. COMPROMETIDO AL INICIO DEL EJER. NO IMPUTADO AL EJERC. CORRIENTE	IMPORTE COMPROMETIDO EN EL EJERCICIO	OBLIGACIONES RECONOCIDAS EN EL EJERCICIO	IMPTE. COMPROMETIDO PENDIENTE DEL RECONOCIMIENTO DE OBLIG. A FIN DE EJER.
NO HAY REGISTROS PARA ESTA PETICIÓN						

MEMORIA
INFORMACIÓN SOBRE LA GESTIÓN DE LOS GASTOS PÚBLICOS

Transferencias y subvenciones concedidas

Estado de subvenciones de capital concedidas (2ª Parte)

Ejercicio 2023

NORMATIVA	FINALIDAD	REINTEGROS		
		IMPORTE	CAUSA	
NO HAY REGISTROS PARA ESTA PETICIÓN				

D.4.6.3 Transferencias corrientes concedidas.

MEMORIA

INFORMACIÓN SOBRE LA GESTIÓN DE LOS GASTOS PÚBLICOS

Transferencias y subvenciones concedidas
Estado de transferencias corrientes concedidas

Ejercicio 2023

NORMATIVA	IMPTE. COMPROMETIDO PDTE. DEL RECONOCIMIENTO DE OBL. AL INICIO DEL EJER.	IMPTE. COMPROMETIDO AL INICIO DEL EJER. NO IMPUTADO AL EJERC. CORRIENTE	IMPORTE COMPROMETIDO EN EL EJERCICIO	OBLIGACIONES RECONOCIDAS EN EL EJERCICIO	IMPTE. COMPROMETIDO PENDIENTE DEL RECONOCIMIENTO DE OBLIG. A FIN DE EJER.
NO HAY REGISTROS PARA ESTA PETICIÓN					

D.4.6.4 Subvenciones corrientes concedidas.

MEMORIA**INFORMACIÓN SOBRE LA GESTIÓN DE LOS GASTOS PÚBLICOS**

Transferencias y subvenciones concedidas

Estado de subvenciones corrientes concedidas (1ª Parte)

Ejercicio 2023

NORMATIVA	FINALIDAD	IMPTE. COMPROMETIDO PDTE. DEL RECONOCIMIENTO DE OBL. AL INICIO DEL EJER.	IMPTE. COMPROMETIDO AL INICIO DEL EJER. NO IMPUTADO AL EJERC. CORRIENTE	IMPORTE COMPROMETIDO EN EL EJERCICIO	OBLIGACIONES RECONOCIDAS EN EL EJERCICIO	IMPTE. COMPROMETIDO PENDIENTE DEL RECONOCIMIENTO DE OBLIG. A FIN DE EJER.
NO HAY REGISTROS PARA ESTA PETICIÓN						

MEMORIA**INFORMACIÓN SOBRE LA GESTIÓN DE LOS GASTOS PÚBLICOS**

Transferencias y subvenciones concedidas

Estado de subvenciones corrientes concedidas (2ª Parte)

Ejercicio 2023

NORMATIVA	FINALIDAD	REINTEGROS				
		IMPORTE	CAUSA			
NO HAY REGISTROS PARA ESTA PETICIÓN						

D.4.7 Acreedores por operaciones pendientes de aplicar a Presupuesto.

MEMORIA

Ejercicio 2023

Información sobre la gestión de los gastos públicos

Acreedores por operaciones pendientes de aplicar a presupuesto

ORGANICA	FUNCIONAL	ECONÓMICA	NIF	NOMBRE	IMPORTE	IMPUTACIÓN
18.01	422D	220.00	B06018824	SOLITIUM SUROESTE S.L.U	4,89	
18.01	422D	22109	76034555M	AMADOR CRIADO, MARIO	1.518,00	
18.01	422D	221.02	B82846825	ENERGIA XXI COMERCIALIZADORA DE REFERENC	6.172,84	
18.01	422D	221.02	B82846825	ENERGIA XXI COMERCIALIZADORA DE REFERENC	1.284,47	
18.01	422D	221.02	B82846825	ENERGIA XXI COMERCIALIZADORA DE REFERENC	7.133,00	
18.01	422D	221.02	B82846825	ENERGIA XXI COMERCIALIZADORA DE REFERENC	5.604,83	
18.01	422D	221.02	B82846825	ENERGIA XXI COMERCIALIZADORA DE REFERENC	5.310,38	
18.01	422D	221.02	B82846825	ENERGIA XXI COMERCIALIZADORA DE REFERENC	6.760,71	
18.01	422D	221.02	B82846825	ENERGIA XXI COMERCIALIZADORA DE REFERENC	19.951,38	
18.01	422D	221.02	B82846825	ENERGIA XXI COMERCIALIZADORA DE REFERENC	14.369,07	
18.01	423B	481.13	G06456487	FUNDACIÓN UNIVERSIDAD SOCIEDAD	14.090,00	
18.W0.00.18	322L	640.01	B10298073	CONSULTORES E INSTALADORES INFORMÁTICOS SL	1.000,00	
18.01	422D	226,01	B06734735	CANTUESO RESTAURACION S.L.	7.000,00	
18.01	422D	221,02	B82846825	ENERGIA XXI COMERCIALIZADORA DE REFERENC	7.549,81	
18.01	422D	221.02	B82846825	ENERGIA XXI COMERCIALIZADORA DE REFERENC	16.078,90	
18.01	422D	226.02	B06386122	CM EXTREMADURA SLU	17.437,65	
18.01	422D	230.05	09200938H	VÍCTOR PABLO GALVÁN CHACÓN	124,18	
18.01	422D	231.05	09200938H	VÍCTOR PABLO GALVÁN CHACÓN	600,00	
18.01	422D	230.05	50152231H	ALBERTO MANUEL ÁLVAREZ BARRIENTOS	19,83	
18.01	422D	231.05	50152231H	ALBERTO MANUEL ÁLVAREZ BARRIENTOS	52,17	
18.01	422D	230.05	51695703Y	AGUSTÍN GREORIO ZAPATA GONZÁLEZ	104,35	
18.01	422D	231.05	51695703Y	AGUSTÍN GREORIO ZAPATA GONZÁLEZ	153,00	
18.01	422D	230.03	08847262J	JOSÉ ANTONIO BONITO NICOLÁS	118,98	
18.01	422D	231.02	08835068D	Mª CARMEN LEDESMA ALCÁZAR	81,40	
18.01	422D	231.02	08835068D	Mª CARMEN LEDESMA ALCÁZAR	68,20	
18.01	422D	231.02	08858618F	CRISTINA POLO FERNÁNDEZ	81,40	
18.01	422D	231.04	06991580V	ANTONIO MUNICIO MERINO	19,83	
18.01	422D	230.05	CL004335980C	ENRIQUE ZACARÍAS JAIMOVICH PÉREZ	208,68	
18.01	422D	230.05	CL004335980C	ENRIQUE ZACARÍAS JAIMOVICH PÉREZ	600,00	

18.01	422D	220.00	33973977X	MANUELA FRANCO CALVO	68,07
18.01	422D	230.04	06991580V	ANTONIO MUNICIO MERINO	49,57
18.01	422D	231.04	06991580V	ANTONIO MUNICIO MERINO	91,65
18.01	422D	227.01	B20852570	SUMAN SOCIAL, S.L.	37,28
18.79	136A	620.08	GB314801629	QS UNISOLUTION LIMITED	15.730,00
18.01	422D	204.00	A10005999	TRAEXSA AUTOMOCIÓN, S.A.	1.078,42
18.01.DO	322L	640.24	76073103M	Rocío Blas Morato	118,80
18.01.DO	322L	640.24	76073103M	Rocío Blas Morato	30,80
18.01.DO	322L	640.24	70933537L	Alicia González Pérez	379,49
18.01.DO	322L	640.24	8840653M	Silvia Román Suero	379,49
18.02	422D	205.00	B06018824	SOLITIUM SUROESTE SLU	470,42
18.02	422D	620.04	B06143523	CRISPAT PAPEL, S.L.	4.695,54
18.02	422D	620.04	B06143523	CRISPAT PAPEL, S.L.	3.970,29
18.04	422D	222.01	A83052407	Sociedad Estatal de Correos	30,35
18.04	422D	222.01	A83052407	Sociedad Estatal de Correos	34,47
18.06.17	423B	640.DO	80094637N	Marta Flores Ventura	491,40
18.06.17	423B	640.DO	08840653M	Silvia Román Suero	42,00
18.06.17	423B	640.DO	08840653M	Silvia Román Suero	42,00
18.09	423B	230.01	08809044K	ANTONIO ANTÚNEZ MEDINA	59,49
18.09	423B	231.01	08809044K	ANTONIO ANTÚNEZ MEDINA	176,00
18.09	423B	221.09	80067422Y	FRANCISCO J. NAHARRO BUENO	81,52
18.10	423B	220.00	B06018824	SOLITIUM SUROESTE SLU	192,01
18.10	423B	620.05	71767999H	MASA SANCHEZ, DANIEL	1.459,01
18.10	423B	226.06	78567169C	MARTÍNEZ SÁNCHEZ, JESÚS HÉCTOR	525,00
18.10	423B	226.06	80098690V	GUERRERO GALVÁN, JUAN PEDRO	525,00
18.10	423B	226.06	G31729775	GRUPO 9 UNIVERSIDADES	450,00
18.10	423B	226.06	X6204625F	YAMASHITA , NORIKO	665,00
18.10	423B	226.06	E10501278	DELUXE PRODUCCIONES ESPJ	100,00
18.11	423B	226.09	US043502255	PUBLISHERS INTERNATIONAL LINKING ASSOCIATION INK DBA CROSSREF	100,10
18.14	422D	227.00	A48148647	PHS SERKONTEN, S.A.	420,84
18.22	422D	220.02	B06518724	CINPROEXT 2007 S.L.	227,64
18.33	422D	226.06	R2945372282	Rodrigo Rabello Da Silva	200,00
18.46	422D	220.00	B10015295	Gráficas Cacereñas, S.L.	49,21
18.56	422D	620.05	A28017895	EL CORTE INGLÉS, S.A	574,04
18.56	422D	220.02	A28017895	EL CORTE INGLÉS, S.A	115,09

18.56	422D	620.04	A28017895	EL CORTE INGLÉS, S.A	202,37
18.56	422D	220.02	A28017895	EL CORTE INGLÉS, S.A	117,99
18.56	422D	220.02	A28017895	EL CORTE INGLÉS, S.A	552,96
18,64	422D	222,01	A83052407	CORREOS	3,12
18,64	422D	226.01	76742512E	NATALIA PARDO	201,30
18.65	422D	221.02	ESA81948077	ENDESA ENERGIA, S.A. UNIPERSONAL	15,50
18.65	422D	221.02	B82846825	ENERGIA XXI COMERCIALIZADORA DE REFERENCIA SLU	15,00
18.65	422D	221.02	B82846825	ENERGIA XXI COMERCIALIZADORA DE REFERENCIA SLU	17,63
18.6I.05.FA	541A	640.G3	B91361568	SPLENDOR COMUNICACIONES SLL	10.413,22
18.6I.05.FA	541A	640.G3	B41730557	EUROMEDIA COMUNICACIONES SL	6.611,57
18.IP.14.FA	541A	640.54	B55339048	MEASUREIT SYSTEMS SL	49.998,00
18.CX.19	541A	640.54	B41046665	COMERCIAL SEVILLANA DE LABORATORIOS SL	1.092,50
18.GF.16.FA	541A	640.CO	A08086662	AFORA SA	3.949,55
18.26.6H.FA	541A	640.54	B41046665	COMERCIAL SEVILLANA DE LABORATORIOS SL	72,00
18.26.6H.FA	541A	640.54	B41046665	COMERCIAL SEVILLANA DE LABORATORIOS SL	41,31
18.EG.07	541A	640.37	80102560T	JESÚS MARÍA MARCOS MERINO	5.682,82
18.KJ.04	541A	640.37	76050900C	LUCÍA CARRASCO MARCELO	314,28
18.CK.00	541A	640.67	B82516600	SEUR GEOPOST	67,58
18.HC.06	541A	640.37	80076687W	PILAR CANTILLO CORDERO	17,67
18.6I.05.FA	541A	640G3	B04950564	4 SINGULAR ESTRATEGIA E INNOVACIÓN	2.600,00
18.DL.00	541A	640.67	B41730557	EUROMEDIA COMUNICACIONES SL	6.194,21
18.DG.00	541A	640.67	B41730557	EUROMEDIA COMUNICACIONES SL	2.064,74
18.DW.00	541A	640.67	B41730557	EUROMEDIA COMUNICACIONES SL	2.064,74
18.N8.00	541A	640.67	B41730557	EUROMEDIA COMUNICACIONES SL	2.064,74
18.CC.22.FA	541A	640.54	B79184115	MERCK LIFE SCIENCE SLU	1.644,00
18.CC.00	541A	640.67	B78184115	MERCK LIFE SCIENCE SLU	52,00
18.CC.22.FA	541A	640.54	B77184115	MERCK LIFE SCIENCE SLU	1.648,00
18.CC.00	541A	640.67	B76184115	MERCK LIFE SCIENCE SLU	55,00
18.22.YA	541A	640.05	A80022734	DELL COMPUTER S.A.	1.307,81
18.22.Y2	541A	640.05	A80022734	DELL COMPUTER S.A.	186,10
18.F2.08	541A	640.05	A80022734	DELL COMPUTER S.A.	188,28
18.GH.09	541A	640.05	A80022734	DELL COMPUTER S.A.	107,62
18.26.6H.FA	541A	640.54	US824016240	LIFE SCIENCE ALLIAJCE LLC.	3.453,04
18.6I.05.FA	541A	640.54	80069723F	JESÚS GONZÁLEZ GARCÍA	490,00
18.91	541A	221.09	B06304984	CULLIGAN WATER SPAIN, S.L.	26,75

18.DX.00	541A	640.67	B79184115	MERCK LIFE SCIENCE, SL	40,00
18.DX.06	541A	640.37	B79184115	MERCK LIFE SCIENCE, SL	292,00
18.KU.00	541A	640.67	45134675G	PEREIRA PAYO, DAMIÁN	79,67
18.DJ.23	541A	64005	Q0618001B	UNIVERSIDAD DE EXTREMADURA	2.197,84
18.DY.00	541A	64067	B67069302	BIO-TECHNE R&D SYSTEMS, SLU	534,00
18.DY.06	541A	64037	A08015646	SDAD ESPAÑOLA DE CARBUROS METÁLICOS, SA	96,80
18.EC.45	541A	64005	33453214J	GUILLÉN GERADA, FRANCISCO JAVIER	52,83
18.DX.00	541A	64067	B79184115	MERCK LIFE SCIENCE, SL	95,00
18.DX.06	541A	64037	B79184115	MERCK LIFE SCIENCE, SL	593,00
18.KE.30	541A	64037	A08015646	SDAD ESPAÑOLA DE CARBUROS METÁLICOS, SA	338,80
18.F4.00	541A	64066	A08015646	SDAD ESPAÑOLA DE CARBUROS METÁLICOS, SA	10,00
18.DB.03	541A	64037	B63048540	SCHARLAB SL	67,90
18.CG.00	541A	64067	Q0618001B	UNIVERSIDAD DE EXTREMADURA	1.890,00
18.J9.YP	541A	64005	B63048540	SCHARLAB SL	415,22
18.KE.35.FA	541A	64054	B79184115	MERCK LIFE SCIENCE, SL	399,00
18.91	541A	23103	28958543W	BAEZA MIRALLES, JUAN ANTONIO	122,76
18.91	541A	23003	28958543W	BAEZA MIRALLES, JUAN ANTONIO	39,66
18.DX.08.FA	541A	64058	B87155065	PHENOMENEX ESPAÑA, SLU	400,00
18.DJ.23	541A	64005	Q0618001B	UNIVERSIDAD DE EXTREMADURA	28,00
18.KE.35.FA	541A	64054	B79184115	MERCK LIFE SCIENCE, SL	224,00
18.KE.00	541A	64067	B79184115	MERCK LIFE SCIENCE, SL	25,00
18.KE.35.FA	541A	64054	B79184115	MERCK LIFE SCIENCE, SL	413,60
18.KE.00	541A	64067	B79184115	MERCK LIFE SCIENCE, SL	40,00
18.DU.84.FA	541A	64005	44399860Q	OLCINA CAMACHO, GUILLERMO JORGE	515,58
18.KE.32	541A	64005	B79184115	MERCK LIFE SCIENCE, SL	40,00
18.KE.30	541A	64037	B79184115	MERCK LIFE SCIENCE, SL	255,00
18.DU.84.FA	541A	64005	44399860Q	OLCINA CAMACHO, GUILLERMO JORGE	515,58
18.CH.30.FA	541A	64005	Q0618001B	UNIVERSIDAD DE EXTREMADURA	204,00
18.75	422D	222.01	A83052407	Sociedad Estatal Correos y Telégrafos	9,36
18.75	422D	222.01	A83052407	Sociedad Estatal Correos y Telégrafos	4,36
18.78.01	322L	226.06	28957365C	ESTEVEZ BENITO, RAFAEL	260,00
18.78.01	322L	226.06	44403566L	PEREZ BAÑUELOS, VANESSA MARIA	260,00
18.78.01	322L	226.06	50307377Y	MECERREYES JIMENEZ, MARIANO	520,00
18.78.01	322L	226.06	76124960C	MENDIGUTIA DE LA CRUZ, CRISTINA	260,00
18.78.01	322L	226.06	16532180X	PEREZ APARICIO, VALENTIN	520,00

18.78.01	322L	226.06	06998401S	PEREZ BARROSO, MANUEL	260,00
18.78.01	322L	226.06	04152784L	RAMIREZ DIAZ, JESUS LUIS	260,00
18.78.01	322L	226.06	06998982J	MARROQUIN PARRA, FRANCISCO	520,00
18.78.01	322L	226.06	28949472Q	SOTO CARDENAL, SARA DE	130,00
18.78.01	322L	226.06	07005069M	QUIROS ROSADO, FLORENCIO	195,00
18.78.01	322L	226.06	09160008M	RONCERO AGUILA, ANTONIO	260,00
18.78.01	322L	226.06	28960096Z	BERMEJO MORENO, MARIA EUGENIA	250,00
18.78.01	322L	226.06	07004477B	BOHOYO GARCIA, LUIS	250,00
18.78.01	322L	226.06	28961379D	CAMPOS PARRA, JOSE MIGUEL	250,00
18.78.01	322L	226.06	38138516P	CUADRADO CABELLO, EUGENIO	250,00
18.78.01	322L	226.06	51649326C	FERNANDEZ GODOY, JOAQUIN	250,00
18.78.01	322L	226.06	06965294C	FLORES GOMEZ, JUAN JOSE	250,00
18.78.01	322L	226.06	33971682S	GARCIA MACIAS, MARIA ISABEL	873,50
18.78.01	322L	226.06	08799406C	CARMONA MENDEZ, FERNANDO	250,00
18.78.01	322L	226.06	80088827K	CASTAÑO BARRIO, CARLOS JAVIER	250,00
18.78.01	322L	226.06	33971341L	DIAZ IGLESIAS, FRANCISCO JAVIER	250,00
18.78.01	322L	226.06	08842316N	GALLEGO BARQUERO, JUAN MANUEL	250,00
18.78.01	322L	226.06	25064515N	GARCIA FERNANDEZ, JENARO	250,00
18.78.01	322L	226.06	08868072P	GARCIA SANCHEZ, MARIA ESTHER	250,00
18.78.01	322L	226.06	08758497M	GONZALEZ DE VALLEJO ESTRADA, ENRIQUE LUIS	250,00
18.78.01	322L	226.06	08874012Z	HERNANDEZ MARTINEZ, ALBERTO	250,00
18.78.01	322L	226.06	08799873G	MARQUEZ PEREZ, LUIS	250,00
18.78.01	322L	226.06	08859286P	MEGIAS QUIROS, JAVIER JESUS	250,00
18.78.01	322L	226.06	08830035J	MORALO ARAGÜETE, MANUEL	250,00
18.78.01	322L	226.06	08861638Z	REYNOLDS SAAVEDRA, JOSÉ MARÍA	250,00
18.78.01	322L	226.06	08773664S	RUBIO GOMEZ-CAMINERO, JOSE MANUEL	250,00
18.78.01	322L	226.06	80078972X	SANTIAGO GUILLEN, ESTRELLA	250,00
18.78.01	322L	226.06	08828574R	THOMAS DE CARRANZA MENDEZ DE VIGO, SANTIAGO MARIA	250,00
18.79.09	136A	640.21	06997996S	Antonio Sáez Delgado	64,69
18.79.M0	136A	640.40	B10066892	Instalaciones y Mantenimientos solacium, S.L.	86,85
18.79.M0	136A	640.40	B10066892	Instalaciones y Mantenimientos Solacium, S.L.	60,50
18.79.M0	136A	640.40	B10066892	Instalaciones y Mantenimientos Dolacium, S.L.	13,21
18.79.64.FA	136A	640.F8	80065228C	Chamorro Izquierdo, Mª Dolores	139,04
18.79.56.FA	136A	640.97	07047725L	Rodríguez García, Higinio	54,45
18.79.64.FA	136A	640.F8	52969401X	Manchado Nieto, Cristina	56,06

18.79.64.FA	136A	640.F8	09182612T	Israel Jiménez Espino	157,53
18.79.03.FA	136A	640.G6	08815721M	JOSÉ MARIA TROCA TORRADO	120,00
18.79.03.FA	136A	640.G6	08815721M	JOSÉ MARIA TROCA TORRADO	5,40
18.79.03.FA	136A	640.G6	08815721M	JOSÉ MARIA TROCA TORRADO	5,00
18.79.03.FA	136A	640.G6	08815721M	JOSÉ MARIA TROCA TORRADO	3.717,53
18.79.03.FA	136A	640.G6	08815721M	JOSÉ MARIA TROCA TORRADO	67,55
18.79.03.FA	136A	640.G6	08815721M	JOSÉ MARIA TROCA TORRADO	95,01
18.80	422D	221.02	A81948077	ENDESA ENERGÍA, S.A. UNIPERSONAL	44,48
18.80	422D	222.01	A83052407	SOCIEDAD ESTATAL CORREOS Y TELEGRAFOS, S.A	93,77
18.80	422D	222.01	A83052407	SOCIEDAD ESTATAL CORREOS Y TELEGRAFOS, S.A	11,02
18.W0.00.09	322L	640.01	28956039M	MARÍA JOSÉ GALÁN GAMONALES	189,60
18.W0.00.09	322L	640.01	09759237S	BELÉN SUÁREZ LANTARÓN	189,60
18.W0.00.09	322L	640.01	76020764Z	MARÍA GLORIA SOLÍS GALÁN	619,20
18.W0.92	322L	640.01	09178923Z	MARÍA JOSEFA INMACULADA SÁNCHEZ CASADO	160,00
18.W0.8P	322L	640.01	G83031997	INSTITUTO DE ESTUDIOS SOBRE CONFLICTOS Y ACCIÓN HUMANITARIA	2.210,00

D.4.8 Acreedores por periodificación de gastos presupuestarios.

MEMORIA**Información sobre la gestión de los gastos públicos**

Acreedores por periodificación de gastos

Ejercicio 2032

APLICACIÓN PRESUPUESTARIA	EXPLICACIÓN	IMPORTE
	NO EXISTEN DATOS PARA LA PETICIÓN REALIZADA	

D.4.9 Anticipos de tesorería.

D.4.9.1 Concedidos durante el ejercicio.

Información sobre la gestión de los gastos públicos

Anticipos de Tesorería

Concedidos durante el ejercicio (1ª Parte)

Ejercicio 2023

CLASIFICACIÓN ORGÁNICA	
CLASIFICACIÓN FUNCIONAL POR PROGRAMAS	

CLASIFICACIÓN ECONÓMICA	EXPLICACIÓN	CRÉDITOS ANTICIPADOS	GASTOS AUTORIZADOS	SALDO DE CRÉDITO ANTICIPADO	GASTOS COMPROMETIDOS
	SIN OPERACIONES REGISTRADAS				
		1			

D.4.9.2 Concedidos en ejercicios anteriores.

MEMORIA**Información sobre la gestión de los gastos públicos**

Anticipos de Tesorería

Concedidos en ejercicios anteriores (1ª Parte)

Ejercicio 2023

CLASIFICACIÓN ORGÁNICA	
CLASIFICACIÓN FUNCIONAL POR PROGRAMAS	

CLASIFICACIÓN ECONÓMICA	EXPLICACIÓN	CRÉDITOS ANTICIPADOS	GASTOS AUTORIZADOS	SALDO DE CRÉDITO ANTICIPADO	GASTOS COMPROMETIDOS
	SIN OPERACIONES REGISTRADAS				

MEMORIA**Información sobre la gestión de los gastos públicos**

Anticipos de Tesorería

Concedidos en ejercicios anteriores (2ª Parte)

Ejercicio 2023

CLASIFICACIÓN ORGÁNICA	
CLASIFICACIÓN FUNCIONAL POR PROGRAMAS	

CLASIFICACIÓN ECONÓMICA	EXPLICACIÓN	GASTOS COMPROMETIDOS	SADO DE GASTOS AUTORIZADOS	OBLIGACIONES RECONOCIDAS	SALDO DE GASTOS COMPROMETIDOS	PAGOS REALIZADOS	OBLIGACIONES PENDIENTES DE PAGO
	SIN OPERACIONES REGISTRADAS						

D.4.10 Obligaciones de Presupuestos cerrados.

UNIVERSIDAD DE EXTREMADURA

ESTADO DE EJECUCIÓN DEL GASTO

OBLIGACIONES DEL PRESUPUESTO DE CERRADOS DEL EJERCICIO 2023

FECHA 31/12/2023

EJERCICIO: 2022

Clasificación Orgánica:	18 (SIN DESCRIPCIÓN)
Clasificación Funcional	121A DIRECCION Y SERV GENERALES DE LA ADMON GRAL, PERSONAL Y PLAN

Clasificación Económica	Explicación	Obligaciones Pendtes. de Pago a 1 de Enero	Rectificaciones de saldo entrante y anulaciones	Total Obligaciones	Pagos Realizados	Obligaciones Pendtes. de Pago a 31 de Diciembre
16000	SEGURIDAD SOCIAL	1.383.107,56	0,00	1.383.107,56	1.383.107,56	0,00
	Subtotal Artículo 16	1.383.107,56	0,00	1.383.107,56	1.383.107,56	0,00
	Subtotal Capitulo 1	1.383.107,56	0,00	1.383.107,56	1.383.107,56	0,00
TOTAL		1.383.107,56	0,00	1.383.107,56	1.383.107,56	0,00

EJERCICIO: 2022

Clasificación Orgánica:	18 (SIN DESCRIPCIÓN)
Clasificación Funcional	136A ACCION DE LA UNIVERSIDAD EN EL EXTERIOR. RELACIONES INTERNACIONALES

Clasificación Económica	Explicación	Obligaciones Pendtes. de Pago a 1 de Enero	Rectificaciones de saldo entrante y anulaciones	Total Obligaciones	Pagos Realizados	Obligaciones Pendtes. de Pago a 31 de Diciembre
48155	PROGRAMA INTERNACIONALIZACIÓN Y RETERNO DE TALENTO	91.131,54	0,00	91.131,54	91.131,54	0,00
48110	PROGRAMA CON EUROPA SOCRATES ERASMUS TEMPUS MINERVA COMENIUS	46.404,00	0,00	46.404,00	46.404,00	0,00
	Subtotal Artículo 48	137.535,54	0,00	137.535,54	137.535,54	0,00
	Subtotal Capitulo 4	137.535,54	0,00	137.535,54	137.535,54	0,00
640E4	Programa Erasmus+ (LEARNVIL)	39.957,00	0,00	39.957,00	39.957,00	0,00
640F6	Proyecto EU GREEN (European Universities Alliance for Sustainable GRowth, Inclusive Education and ENVironment)	4.438.645,20	0,00	4.438.645,20	4.438.645,20	0,00
	Subtotal Artículo 64	4.478.602,20	0,00	4.478.602,20	4.478.602,20	0,00
	Subtotal Capitulo 6	4.478.602,20	0,00	4.478.602,20	4.478.602,20	0,00
TOTAL		4.616.137,74	0,00	4.616.137,74	4.616.137,74	0,00

UNIVERSIDAD DE EXTREMADURA

ESTADO DE EJECUCIÓN DEL GASTO

OBLIGACIONES DEL PRESUPUESTO DE CERRADOS DEL EJERCICIO 2023

FECHA 31/12/2023

EJERCICIO: 2022

Clasificación Orgánica:	18 (SIN DESCRIPCIÓN)
Clasificación Funcional	313E ACCION SOCIAL

Clasificación Económica	Explicación	Obligaciones Pendtes. de Pago a 1 de Enero	Rectificaciones de saldo entrante y anulaciones	Total Obligaciones	Pagos Realizados	Obligaciones Pendtes. de Pago a 31 de Diciembre
16205	SEGUROS	14.850,39	0,00	14.850,39	14.850,39	0,00
	Subtotal Artículo 16	14.850,39	0,00	14.850,39	14.850,39	0,00
	Subtotal Capítulo 1	14.850,39	0,00	14.850,39	14.850,39	0,00
TOTAL		14.850,39	0,00	14.850,39	14.850,39	0,00

EJERCICIO: 2022

Clasificación Orgánica:	18 (SIN DESCRIPCIÓN)
Clasificación Funcional	322J TECNOLOGÍAS DE LA INFORMACIÓN Y LAS COMUNICACIONES

Clasificación Económica	Explicación	Obligaciones Pendtes. de Pago a 1 de Enero	Rectificaciones de saldo entrante y anulaciones	Total Obligaciones	Pagos Realizados	Obligaciones Pendtes. de Pago a 31 de Diciembre
20600	ARRENDAMIENTO DE EQUIPOS PARA PROCESOS DE INFORMACION	3.276,68	0,00	3.276,68	3.276,68	0,00
	Subtotal Artículo 20	3.276,68	0,00	3.276,68	3.276,68	0,00
	Subtotal Capítulo 2	3.276,68	0,00	3.276,68	3.276,68	0,00
TOTAL		3.276,68	0,00	3.276,68	3.276,68	0,00

UNIVERSIDAD DE EXTREMADURA

ESTADO DE EJECUCIÓN DEL GASTO

OBLIGACIONES DEL PRESUPUESTO DE CERRADOS DEL EJERCICIO 2023

FECHA 31/12/2023

EJERCICIO: 2022

Clasificación Orgánica:	18 (SIN DESCRIPCIÓN)
Clasificación Funcional	322L FORMACIÓN Y CALIDAD

Clasificación Económica	Explicación	Obligaciones Pendtes. de Pago a 1 de Enero	Rectificaciones de saldo entrante y anulaciones	Total Obligaciones	Pagos Realizados	Obligaciones Pendtes. de Pago a 31 de Diciembre
22201	POSTALES	42,94	0,00	42,94	42,94	0,00
22002	MATERIAL INF. NO INVENTARIABLE	100,01	0,00	100,01	100,01	0,00
22300	TRANSPORTES	462,00	0,00	462,00	462,00	0,00
22606	REUNIONES, CONFERENCIAS Y CURSOS	2.410,00	0,00	2.410,00	2.410,00	0,00
	Subtotal Artículo 22	3.014,95	0,00	3.014,95	3.014,95	0,00
	Subtotal Capítulo 2	3.014,95	0,00	3.014,95	3.014,95	0,00
64000	INVERSIONES CARACTER INMATERIAL	30.489,63	0,00	30.489,63	30.489,63	0,00
64001	CURSOS Y SEMINARIOS	9.755,99	0,00	9.755,99	9.755,99	0,00
64024	PROGRAMA DE DIFUSIÓN Y ORIENTACIÓN DO	14.520,00	0,00	14.520,00	14.520,00	0,00
64074	CURSOS Y SEMINARIOS. GESTION EN COLABORACION	22.893,75	0,00	22.893,75	22.893,75	0,00
	Subtotal Artículo 64	77.659,37	0,00	77.659,37	77.659,37	0,00
	Subtotal Capítulo 6	77.659,37	0,00	77.659,37	77.659,37	0,00
	TOTAL	80.674,32	0,00	80.674,32	80.674,32	0,00

UNIVERSIDAD DE EXTREMADURA

ESTADO DE EJECUCIÓN DEL GASTO

OBLIGACIONES DEL PRESUPUESTO DE CERRADOS DEL EJERCICIO 2023

FECHA 31/12/2023

EJERCICIO: 2022

Clasificación Orgánica:	18 (SIN DESCRIPCIÓN)
Clasificación Funcional	422D ENSEÑANZAS UNIVERSITARIAS

Clasificación Económica	Explicación	Obligaciones Pendtes. de Pago a 1 de Enero	Rectificaciones de saldo entrante y anulaciones	Total Obligaciones	Pagos Realizados	Obligaciones Pendtes. de Pago a 31 de Diciembre
20500	ARRENDAMIENTO MOBILIARIO Y ENSERES	69,37	0,00	69,37	69,37	0,00
20400	ARRENDAMIENTO MATERIAL DE TRANSPORTE	6.300,42	0,00	6.300,42	6.300,42	0,00
	Subtotal Artículo 20	6.369,79	0,00	6.369,79	6.369,79	0,00
21400	ELEMENTOS DE TRANSPORTE	3,87	0,00	3,87	3,87	0,00
21600	EQUIPOS PROCESOS DE INFORMAC	142.142,02	0,00	142.142,02	142.142,02	0,00
21200	EDIFICIOS Y OTRAS CONSTRUCC	23.501,86	0,00	23.501,86	23.501,86	0,00
21300	MAQUIN., INSTALAC. Y UTILLAJE	14.487,56	0,00	14.487,56	14.487,56	0,00
21500	MOBILIARIO Y ENSERES	1.554,97	0,00	1.554,97	1.554,97	0,00
	Subtotal Artículo 21	181.690,28	0,00	181.690,28	181.690,28	0,00
22709	OTROS	2.462,29	0,00	2.462,29	2.462,29	0,00
22001	PRENSA, REVISTAS, LIBROS Y OTRAS PUBLICACIONES	5.104,19	0,00	5.104,19	5.104,19	0,00
22200	TELEFONICAS	98.633,94	0,00	98.633,94	98.633,94	0,00
22201	POSTALES	2.324,39	0,00	2.324,39	2.324,39	0,00
22100	ENERGIA ELECTRICA	385.223,29	0,00	385.223,29	385.223,29	0,00
22109	OTROS SUMINISTROS	9.536,37	0,00	9.536,37	9.536,37	0,00
22103	COMBUSTIBLES	6.582,03	0,00	6.582,03	6.582,03	0,00
22300	TRANSPORTES	1.323,31	0,00	1.323,31	1.323,31	0,00
22108	MATERIAL DEPORTIVO Y CULTURAL	6.259,13	0,00	6.259,13	6.259,13	0,00
22102	GAS	142.776,60	0,00	142.776,60	142.776,60	0,00
22107	MATERIAL E INSTRUMENTAL DE LABORATORIO Y EXPERIMENTACION	7.301,58	0,00	7.301,58	7.301,58	0,00
22602	PUBLICIDAD Y PROPAGANDA	792,55	0,00	792,55	792,55	0,00
22705	PROCESOS ELECTORALES	4.260,00	0,00	4.260,00	4.260,00	0,00
22700	LIMPIEZA Y ASEO	1.183.731,37	0,00	1.183.731,37	1.183.731,37	0,00
22000	ORDINARIO NO INVENTARIABLE	14.267,41	0,00	14.267,41	14.267,41	0,00
22002	MATERIAL INF. NO INVENTARIABLE	10.665,83	0,00	10.665,83	10.665,83	0,00

UNIVERSIDAD DE EXTREMADURA

ESTADO DE EJECUCIÓN DEL GASTO

OBLIGACIONES DEL PRESUPUESTO DE CERRADOS DEL EJERCICIO 2023

FECHA 31/12/2023

Clasificación Económica	Explicación	Obligaciones Pendtes. de Pago a 1 de Enero	Rectificaciones de saldo entrante y anulaciones	Total Obligaciones	Pagos Realizados	Obligaciones Pendtes. de Pago a 31 de Diciembre
22701	SEGURIDAD	398.646,40	0,00	398.646,40	398.646,40	0,00
22703	POSTALES	620,02	0,00	620,02	620,02	0,00
22606	REUNIONES, CONFERENCIAS Y CURSOS	349,72	0,00	349,72	349,72	0,00
22706	ESTUDIOS Y TRABAJOS TECNICOS	52.634,86	0,00	52.634,86	52.634,86	0,00
22101	AGUA	34.458,76	0,00	34.458,76	34.458,76	0,00
22500	TRIBUTOS	6.054,27	0,00	6.054,27	6.054,27	0,00
22601	ATENC. PROTOCOL. Y REPRESENTAT	1.120,72	0,00	1.120,72	1.120,72	0,00
	Subtotal Artículo 22	2.375.129,03	0,00	2.375.129,03	2.375.129,03	0,00
23102	PERSONAL DOCENTE E INVESTIGADOR LABORAL CONTRATADO	310,23	0,00	310,23	310,23	0,00
23001	PERSONAL DOCENTE E INVESTIGADOR FUNCIONARIO	59,49	0,00	59,49	59,49	0,00
23103	PERSONAL DE ADMINISTRACIÓN Y SERVICIOS FUNCIONARIO	50,00	0,00	50,00	50,00	0,00
23005	OTRO PERSONAL	208,70	0,00	208,70	208,70	0,00
23002	PERSONAL DOCENTE E INVESTIGADOR LABORAL CONTRATADO	352,71	0,00	352,71	352,71	0,00
23302	PERSONAL DOCENTE E INVESTIGADOR LABORAL CONTRATADO	825,00	0,00	825,00	825,00	0,00
23301	PERSONAL DOCENTE E INVESTIGADOR FUNCIONARIO	1.750,00	0,00	1.750,00	1.750,00	0,00
23101	PERSONAL DOCENTE E INVESTIGADOR FUNCIONARIO	158,40	0,00	158,40	158,40	0,00
23105	OTRO PERSONAL	275,44	0,00	275,44	275,44	0,00
	Subtotal Artículo 23	3.989,97	0,00	3.989,97	3.989,97	0,00
	Subtotal Capítulo 2	2.567.179,07	0,00	2.567.179,07	2.567.179,07	0,00
62005	EQUIPAMIENTO PROCESO DE INFORMACIÓN	66.166,92	0,00	66.166,92	66.166,92	0,00
62004	MOBILIARIO Y ENSERES	13.773,15	0,00	13.773,15	13.773,15	0,00
62007	ADQUISICIÓN MATERIAL CIENTÍFICO	9.380,99	0,00	9.380,99	9.380,99	0,00
62002	MAQUINARIA, INSTALAC. Y UTILLAJE	38.561,60	0,00	38.561,60	38.561,60	0,00
	Subtotal Artículo 62	127.882,66	0,00	127.882,66	127.882,66	0,00



UNIVERSIDAD DE EXTREMADURA

ESTADO DE EJECUCIÓN DEL GASTO

OBLIGACIONES DEL PRESUPUESTO DE CERRADOS DEL EJERCICIO 2023

FECHA 31/12/2023

Clasificación Económica	Explicación	Obligaciones Pendtes. de Pago a 1 de Enero	Rectificaciones de saldo entrante y anulaciones	Total Obligaciones	Pagos Realizados	Obligaciones Pendtes. de Pago a 31 de Diciembre
	Subtotal Capítulo 6	127.882,66	0,00	127.882,66	127.882,66	0,00
	TOTAL	2.695.061,73	0,00	2.695.061,73	2.695.061,73	0,00



UNIVERSIDAD DE EXTREMADURA

ESTADO DE EJECUCIÓN DEL GASTO

OBLIGACIONES DEL PRESUPUESTO DE CERRADOS DEL EJERCICIO 2023

FECHA 31/12/2023

EJERCICIO: 2022

Clasificación Orgánica:	18 (SIN DESCRIPCIÓN)
Clasificación Funcional	423B SERVICIOS COMPLEMENTARIOS Y AYUDA A LA ENSEÑANZA

Clasificación Económica	Explicación	Obligaciones Pendtes. de Pago a 1 de Enero	Rectificaciones de saldo entrante y anulaciones	Total Obligaciones	Pagos Realizados	Obligaciones Pendtes. de Pago a 31 de Diciembre
22201	POSTALES	8,22	0,00	8,22	8,22	0,00
22300	TRANSPORTES	48,22	0,00	48,22	48,22	0,00
22000	ORDINARIO NO INVENTARIABLE	4,77	0,00	4,77	4,77	0,00
22100	ENERGIA ELECTRICA	1.668,65	0,00	1.668,65	1.668,65	0,00
22706	ESTUDIOS Y TRABAJOS TECNICOS	9.435,63	0,00	9.435,63	9.435,63	0,00
22609	OTROS GASTOS DIVERSOS	624,00	0,00	624,00	624,00	0,00
	Subtotal Artículo 22	11.789,49	0,00	11.789,49	11.789,49	0,00
23001	PERSONAL DOCENTE E INVESTIGADOR FUNCIONARIO	49,57	0,00	49,57	49,57	0,00
23101	PERSONAL DOCENTE E INVESTIGADOR FUNCIONARIO	193,60	0,00	193,60	193,60	0,00
	Subtotal Artículo 23	243,17	0,00	243,17	243,17	0,00
	Subtotal Capítulo 2	12.032,66	0,00	12.032,66	12.032,66	0,00
48113	APORTACION FUNDACION UNIVERSIDAD SOCIEDAD	101.913,52	0,00	101.913,52	101.913,52	0,00
	Subtotal Artículo 48	101.913,52	0,00	101.913,52	101.913,52	0,00
	Subtotal Capítulo 4	101.913,52	0,00	101.913,52	101.913,52	0,00
62002	MAQUINARIA, INSTALAC. Y UTILLAJE	900,00	0,00	900,00	900,00	0,00
	Subtotal Artículo 62	900,00	0,00	900,00	900,00	0,00
64000	INVERSIONES CARACTER INMATERIAL	17.365,68	0,00	17.365,68	17.365,68	0,00
640C3	ACCIONES VARIAS PROGRAMAS DISTINTOS 541A	13.070,84	0,00	13.070,84	13.070,84	0,00
64030	UNIVERSIDAD DE MAYORES	847,00	0,00	847,00	847,00	0,00
	Subtotal Artículo 64	31.283,52	0,00	31.283,52	31.283,52	0,00
	Subtotal Capítulo 6	32.183,52	0,00	32.183,52	32.183,52	0,00
	TOTAL	146.129,70	0,00	146.129,70	146.129,70	0,00



Página 8 de 10

UNIVERSIDAD DE EXTREMADURA
ESTADO DE EJECUCIÓN DEL GASTO
OBLIGACIONES DEL PRESUPUESTO DE CERRADOS DEL EJERCICIO 2023

FECHA 31/12/2023

EJERCICIO: 2022

Clasificación Orgánica:	18 (SIN DESCRIPCIÓN)
Clasificación Funcional	451P INFRAESTRUCTURA UNIVERSITARIA

Clasificación Económica	Explicación	Obligaciones Pendtes. de Pago a 1 de Enero	Rectificaciones de saldo entrante y anulaciones	Total Obligaciones	Pagos Realizados	Obligaciones Pendtes. de Pago a 31 de Diciembre
62179	OTRAS INFRAESTRUCTURAS UNIVERSITARIAS	851.987,87	0,00	851.987,87	851.987,87	0,00
62002	MAQUINARIA, INSTALAC. Y UTILLAJE	8.667,40	0,00	8.667,40	8.667,40	0,00
	Subtotal Artículo 62	860.655,27	0,00	860.655,27	860.655,27	0,00
	Subtotal Capítulo 6	860.655,27	0,00	860.655,27	860.655,27	0,00
TOTAL		860.655,27	0,00	860.655,27	860.655,27	0,00

UNIVERSIDAD DE EXTREMADURA

ESTADO DE EJECUCIÓN DEL GASTO

OBLIGACIONES DEL PRESUPUESTO DE CERRADOS DEL EJERCICIO 2023

FECHA 31/12/2023

EJERCICIO: 2022

Clasificación Orgánica:	18 (SIN DESCRIPCIÓN)
Clasificación Funcional	541A INVESTIGACION CIENTIFICA

Clasificación Económica	Explicación	Obligaciones Pendtes. de Pago a 1 de Enero	Rectificaciones de saldo entrante y anulaciones	Total Obligaciones	Pagos Realizados	Obligaciones Pendtes. de Pago a 31 de Diciembre
21300	MAQUIN., INSTALAC. Y UTILLAJE	116,00	0,00	116,00	116,00	0,00
21900	OTRO INMOVILIZADO MATERIAL	9.398,76	0,00	9.398,76	9.398,76	0,00
	Subtotal Artículo 21	9.514,76	0,00	9.514,76	9.514,76	0,00
22107	MATERIAL E INSTRUMENTAL DE LABORATORIO Y EXPERIMENTACION	12.314,40	0,00	12.314,40	12.314,40	0,00
22102	GAS	169,00	0,00	169,00	169,00	0,00
22701	SEGURIDAD	6.269,99	0,00	6.269,99	6.269,99	0,00
22105	PRODUCTOS ALIMENTICIOS	635,95	0,00	635,95	635,95	0,00
22109	OTROS SUMINISTROS	786,00	0,00	786,00	786,00	0,00
22706	ESTUDIOS Y TRABAJOS TECNICOS	4.485,00	0,00	4.485,00	4.485,00	0,00
22100	ENERGIA ELECTRICA	6.371,64	0,00	6.371,64	6.371,64	0,00
	Subtotal Artículo 22	31.031,98	0,00	31.031,98	31.031,98	0,00
	Subtotal Capítulo 2	40.546,74	0,00	40.546,74	40.546,74	0,00
62005	EQUIPAMIENTO PROCESO DE INFORMACIÓN	125,00	0,00	125,00	125,00	0,00
62002	MAQUINARIA, INSTALAC. Y UTILLAJE	515,00	0,00	515,00	515,00	0,00
62108	INFRAESTRUCTURA CIENTIFICA	29.400,00	0,00	29.400,00	29.400,00	0,00
	Subtotal Artículo 62	30.040,00	0,00	30.040,00	30.040,00	0,00
64048	PROGRAMA MARCO OTRAS ACTIVIDADES	216.302,42	0,00	216.302,42	216.302,42	0,00
64061	OTRAS TRANSFERENCIAS PARA ACTIVIDADES DE INVESTIGACIÓN	7.116,64	0,00	7.116,64	7.116,64	0,00
64066	PROGRAMA PROPIO AYUDA BASICA A GRUPOS DE INVESTIGACIÓN	2.377,56	0,00	2.377,56	2.377,56	0,00
64005	CONTRATOS ART 83 LOU	313.759,49	0,00	313.759,49	313.759,49	0,00
64090	BECARIOS DE INVESTIGACION	363,37	0,00	363,37	363,37	0,00
640E3	Plan Regional de Investigación: Recursos Humanos en I+D (Personal Apoyo Investigación - PAI)	24.326,46	0,00	24.326,46	24.326,46	0,00

UNIVERSIDAD DE EXTREMADURA

ESTADO DE EJECUCIÓN DEL GASTO

OBLIGACIONES DEL PRESUPUESTO DE CERRADOS DEL EJERCICIO 2023

FECHA 31/12/2023

Clasificación Económica	Explicación	Obligaciones Pendtes. de Pago a 1 de Enero	Rectificaciones de saldo entrante y anulaciones	Total Obligaciones	Pagos Realizados	Obligaciones Pendtes. de Pago a 31 de Diciembre
640F2	FINANCIACIÓN MINISTERIO REQUALIFICACIÓN SISTEMA UNIVERSITARIO ESPAÑOL	25.165,37	0,00	25.165,37	25.165,37	0,00
640E2	Plan Regional de Investigación: Recursos Humanos en I+D (Talentos)	7.991,02	0,00	7.991,02	7.991,02	0,00
64054	PLAN NACIONAL DE INVESTIGACION MEC	43.160,03	0,00	43.160,03	43.160,03	0,00
64038	PLAN REGIONAL INVESTIGACION MEDIDAS DE ACOMPAÑAMIENTO	29.044,02	0,00	29.044,02	29.044,02	0,00
640E0	Plan Regional de Investigación: Recursos Humanos en I+D (Predoctorales)	5.930,84	0,00	5.930,84	5.930,84	0,00
64060	PLAN NACIONAL DE INVESTIGACIÓN FORMACIÓN PERSONAL INVESTIGAD	10.995,00	0,00	10.995,00	10.995,00	0,00
640CG	COSTES GENERALES	4.670,04	0,00	4.670,04	4.670,04	0,00
64046	PROGRAMA MARCO PROYECTOS I D	396,75	0,00	396,75	396,75	0,00
64000	INVERSIONES CARACTER INMATERIAL	206.688,46	0,00	206.688,46	206.688,46	0,00
64037	PLAN REGIONAL INVESTIGACIÓN PROYECTOS DE INVESTIGACIÓN	55.397,87	0,00	55.397,87	55.397,87	0,00
64058	PLAN NACIONAL DE INVESTIGACIÓN OTROS MINISTERIOS	1.580,14	0,00	1.580,14	1.580,14	0,00
64067	PROGRAMA PROPIO DEVOLUCIONES DE COSTES INDIRECTOS	18.382,77	0,00	18.382,77	18.382,77	0,00
640D1	AYUDAS A LA PROMOCIÓN EXTERIOR	3.626,61	0,00	3.626,61	3.626,61	0,00
	Subtotal Artículo 64	977.274,86	0,00	977.274,86	977.274,86	0,00
	Subtotal Capítulo 6	1.007.314,86	0,00	1.007.314,86	1.007.314,86	0,00
	TOTAL	1.047.861,60	0,00	1.047.861,60	1.047.861,60	0,00



UNIVERSIDAD DE EXTREMADURA
ESTADO DE EJECUCIÓN DEL GASTO
OBLIGACIONES DEL PRESUPUESTO DE CERRADOS DEL EJERCICIO 2023
SUBINFORME DE TOTALES POR ORGÁNICAS

FECHA 31/12/2023

EJERCICIO: 2022

Clasificación Orgánica	Explicación	Obligaciones Pendtes. de Pago a 1 de Enero	Rectificaciones de saldo entrante y anulaciones	Total Obligaciones	Pagos Realizados	Obligaciones Pendtes. de Pago a 31 de Diciembre
18	(SIN DESCRIPCIÓN)	10.847.754,99	0,00	10.847.754,99	10.847.754,99	0,00
TOTAL		10.847.754,99	0,00	10.847.754,99	10.847.754,99	0,00

UNIVERSIDAD DE EXTREMADURA

ESTADO DE EJECUCIÓN DEL GASTO

OBLIGACIONES DEL PRESUPUESTO DE CERRADOS DEL EJERCICIO 2023

SUBINFORME DE TOTALES POR CAPÍTULOS

FECHA 31/12/2023

EJERCICIO: 2022

Explicación	Obligaciones Pendtes. de Pago a 1 de Enero	Rectificaciones de saldo entrante y anulaciones	Total Obligaciones	Pagos Realizados	Obligaciones Pendtes. de Pago a 31 de Diciembre
Total Capitulo 1	1.397.957,95	0,00	1.397.957,95	1.397.957,95	0,00
Total Capitulo 2	2.626.050,10	0,00	2.626.050,10	2.626.050,10	0,00
Total Capitulo 3	0,00	0,00	0,00	0,00	0,00
Total Capitulo 4	239.449,06	0,00	239.449,06	239.449,06	0,00
TOTAL OPERACIONES CORRIENTES	4.263.457,11	0,00	4.263.457,11	4.263.457,11	0,00
Total Capitulo 6	6.584.297,88	0,00	6.584.297,88	6.584.297,88	0,00
Total Capitulo 7	0,00	0,00	0,00	0,00	0,00
TOTAL OPERACIONES DE CAPITAL	6.584.297,88	0,00	6.584.297,88	6.584.297,88	0,00
TOTAL OPERACIONES NO FINANCIERAS	10.847.754,99	0,00	10.847.754,99	10.847.754,99	0,00
Total Capitulo 8	0,00	0,00	0,00	0,00	0,00
Total Capitulo 9	0,00	0,00	0,00	0,00	0,00
TOTAL OPERACIONES FINANCIERAS	0,00	0,00	0,00	0,00	0,00
TOTAL	10.847.754,99	0,00	10.847.754,99	10.847.754,99	0,00



UNIVERSIDAD DE EXTREMADURA

ESTADO DE EJECUCIÓN DEL GASTO

OBLIGACIONES DEL PRESUPUESTO DE CERRADOS DEL EJERCICIO 2023

SUBINFORME DE TOTALES POR PROGRAMAS

FECHA 31/12/2023

EJERCICIO: 2022

Clasificación Funcional	Descripción	Obligaciones Pendtes. de Pago a 1 de Enero	Modificación Saldo Inicial y anulaciones	Total Obligaciones	Prescripciones	Pagos Realizados	Obligaciones Pendtes. de Pago a 31 de Diciembre
121A	DIRECCION Y SERV GENERALES DE LA ADMON GRAL, PERSONAL Y PLAN	1.383.107,56	0,00	1.383.107,56	0,00	1.383.107,56	0,00
136A	ACCION DE LA UNIVERSIDAD EN EL EXTERIOR. RELACIONES INTERNACIONALES	4.616.137,74	0,00	4.616.137,74	0,00	4.616.137,74	0,00
313E	ACCION SOCIAL	14.850,39	0,00	14.850,39	0,00	14.850,39	0,00
322J	TECNOLOGÍAS DE LA INFORMACIÓN Y LAS COMUNICACIONES	3.276,68	0,00	3.276,68	0,00	3.276,68	0,00
322L	FORMACIÓN Y CALIDAD	80.674,32	0,00	80.674,32	0,00	80.674,32	0,00
422D	ENSEÑANZAS UNIVERSITARIAS	2.695.061,73	0,00	2.695.061,73	0,00	2.695.061,73	0,00
423B	SERVICIOS COMPLEMENTARIOS Y AYUDA A LA ENSEÑANZA	146.129,70	0,00	146.129,70	0,00	146.129,70	0,00
451P	INFRAESTRUCTURA UNIVERSITARIA	860.655,27	0,00	860.655,27	0,00	860.655,27	0,00
541A	INVESTIGACION CIENTIFICA	1.047.861,60	0,00	1.047.861,60	0,00	1.047.861,60	0,00
TOTAL		10.847.754,99	0,00	10.847.754,99	0,00	10.847.754,99	0,00



UNIVERSIDAD DE EXTREMADURA
ESTADO DE EJECUCIÓN DEL GASTO
OBLIGACIONES DEL PRESUPUESTO DE CERRADOS DEL EJERCICIO 2023
SUBINFORME DE TOTALES POR EJERCICIO

FECHA 31/12/2023

Ejercicio	Obligaciones Pendtes. de Pago a 1 de Enero	Rectificaciones de saldo entrante y anulaciones	Total Obligaciones	Pagos Realizados	Obligaciones Pendtes. de Pago a 31 de Diciembre
2022	10.847.754,99	0,00	10.847.754,99	10.847.754,99	0,00
TOTAL	10.847.754,99	0,00	10.847.754,99	10.847.754,99	0,00

D.4.11 Compromisos de gastos con cargo a presupuestos de ejercicios posteriores.

MEMORIA**INFORMACIÓN SOBRE LA EJECUCIÓN DE LOS GASTOS PÚBLICOS**

Compromisos de gasto con cargo a presupuestos de ejercicios posteriores

Ejercicio 2023

CLASIFICACIÓN ORGÁNICA	
CLASIFICACIÓN FUNCIONAL POR PROGRAMAS	

CLASIFICACIÓN ECONÓMICA	EXPLICACIÓN	COMPROMISOS DE GASTOS ADQUIRIDOS CON CARGO AL EJERCICIO DEL				
		AÑO 2011	AÑO 2012	AÑO 2013	AÑO 2014	AÑOS SUCESIVOS
	TOTAL OFICINA	0,00	0,00	0,00	0,00	0,00

D.4.12 Tramitación anticipada de Gastos Presupuestarios.

MEMORIA**Información sobre la gestión de los gastos Públicos**

Tramitación anticipada de gastos presupuestarios

Ejercicio 2023

CLASIFICACIÓN ORGÁNICA	
CLASIFICACIÓN FUNCIONAL POR PROGRAMAS	

CLASIFICACIÓN ECONÓMICA	EXPLICACIÓN	EJERCICIOS A CUYOS CRÉDITOS HAYAN DE IMPUTARSE LAS	GASTOS AUTORIZADOS	GASTOS COMPROMETIDOS	SALDO PENDIENTE DE COMPROMETER
	SIN OPERACIONES REGISTRADAS				

D.5 Información sobre la ejecución de los Ingresos Públicos.

D.5.1 Proceso de gestión de los Ingresos Públicos.

D.5.1.1 Derechos presupuestarios reconocidos netos.

UNIVERSIDAD DE EXTREMADURA

PROCESO DE GESTIÓN DE LOS INGRESOS PÚBLICOS

A) DERECHOS PRESUPUESTARIOS RECONOCIDOS NETOS

EJERCICIO 2023

Clasificación Económica	Explicación	Total Derechos Reconocidos	Total Derechos Anulados	Derechos Reconocidos Netos
30301	TASAS ACADEMICAS Y ADMINISTRATIVAS	1.090.364,25	1.873,70	1.088.490,55
	SERVICIOS CENTRALIZADOS			
30302	TASAS CURSO APTITUD PEDAGOGICA	383,38	0,00	383,38
307	DERECHOS DE EXAMEN	0,00	75,00	-75,00
30700	DERECHOS DE EXAMEN	54.020,26	0,00	54.020,26
	Subtotal Artículo 30	1.144.767,89	1.948,70	1.142.819,19
31001	CURSOS Y SEMINARIOS	353.761,02	0,00	353.761,02
31002	CURSOS LENGUA EXTRANJERA ESTUDIANTES ERASMUS	12.531,36	0,00	12.531,36
31003	CURSOS DE GESTION DELEGADA	179.726,95	0,00	179.726,95
31004	CURSOS COFPE	637.000,00	0,00	637.000,00
31005	Matriculas Cursos de Verano	11.180,00	0,00	11.180,00
31006	CONGRESOS Y OTROS EVENTOS	110.260,00	9.200,00	101.060,00
31007	MATRÍCULAS ALUMNOS UNIVERSIDAD DE MAYORES	244.723,02	0,00	244.723,02
31301	DERECHOS A RECAUDAR MATRÍCULAS TITULOS OFICIALES (PRECIOS PÚBLICOS)	9.547.655,83	1.390.456,64	8.157.199,19
31302	COMPENSACIÓN DERECHOS MINISTERIO (PRECIOS PÚBLICOS TIT.OFICIALES)	5.893.002,09	1.022.522,12	4.870.479,97
31304	COMPENSACIÓN JUNTA BONIFICACIÓN 99% CRÉDITOS ASIGNATURAS APROBADAS (Dec. 59/2019)	3.364.249,71	0,00	3.364.249,71
31306	COMPENSACION DERECHOS MINISTERIO (AMPLIACION FAMILIAS NUMEROSAS)	2.384.649,39	0,00	2.384.649,39
31307	COMPENSACIÓN DERECHOS (OTRAS INSTITUCIONES)	8.586,12	0,00	8.586,12
31309	COMPENSACIÓN DERECHOS JUNTA (Dec. 82/99 3º hijo Y OTRAS EXENCIONES)	350.000,00	175.000,00	175.000,00
31375	COFINANCIACIÓN BECAS ESTATALES JUNTA DE EXTREMAD	340.000,00	170.000,00	170.000,00
	Subtotal Artículo 31	23.437.325,49	2.767.178,76	20.670.146,73
32901	RECAUDACION INSTALACIONES DEPORTIVAS	178.773,28	20,00	178.753,28
32904	PRESTAMOS INTERBIBLIOTECARIOS	1.211,68	0,00	1.211,68
32905	CONTRATOS Y CONVENIOS ART 83 LOU	7.018.394,17	428.064,40	6.590.329,77
32906	SERVICIO ANIMALARIO	1.869,24	0,00	1.869,24
32907	RECAUDACION INSTAC DEPORT CIENCIAS DEPORTE	36.236,32	0,00	36.236,32
32909	OTRAS ACTIVIDADES	20.585,50	10.000,00	10.585,50

UNIVERSIDAD DE EXTREMADURA

PROCESO DE GESTIÓN DE LOS INGRESOS PÚBLICOS

A) DERECHOS PRESUPUESTARIOS RECONOCIDOS NETOS

EJERCICIO 2023

Clasificación Económica	Explicación	Total Derechos Reconocidos	Total Derechos Anulados	Derechos Reconocidos Netos
32913	RECAUDACION ACTIVIDADES DEPORTIVAS	146.773,88	2.827,58	143.946,30
32967	FACTURACIÓN SERVICIO MANTENIMIENTO MAT.CIENTIF.	0,00	0,00	0,00
32985	Ingresos facturación Servic. Protección Radiolog	641,00	0,00	641,00
32988	FACTURACIÓN OTROS SERVICIOS APOYO A LA INVESTIGACIÓN - INSTITUTOS UNIVERSITARIOS	0,00	0,00	0,00
32989	FACTURACIÓN SERVICIO DE INNOVACION EN PRODUCTOS	93.696,23	3.004,26	90.691,97
32991	FACTURACIÓN LABORATORIO RADIOACTIVIDAD AMBIENTAL	269.314,67	17.602,40	251.712,27
32994	Facturación Servicio de Análisis Elemental y Molecular	71.618,25	1.022,70	70.595,55
32995	Facturación Servicio de Análisis y Caracterización de Sólidos y Superficies	29.152,75	419,00	28.733,75
32996	Facturación Servicio de Técnicas Aplicadas a la Biociencia	23.105,57	730,00	22.375,57
	Subtotal Artículo 32	7.891.372,54	463.690,34	7.427.682,20
33000	VENTA DE PUBLICACIONES	9.048,37	0,00	9.048,37
33201	VENTA DE FOTOCOPIAS Y OTROS PRODUC. REPROGRAFÍA	2.942,14	0,00	2.942,14
33900	VENTA MATERIAL DE DESECHOS	0,00	0,00	0,00
	Subtotal Artículo 33	11.990,51	0,00	11.990,51
38000	REINTEGROS DE EJERCICIOS CERRADOS. OTROS	0,00	0,00	0,00
	Subtotal Artículo 38	0,00	0,00	0,00
39901	INGRESOS DIVERSOS	1.978,09	0,00	1.978,09
39902	APORTACION EMPLEADOS SEGURO COLECTIVO DE VIDA	44.594,43	0,00	44.594,43
39903	INGRESOS POR CARGOS INTERNOS	76.810,91	0,00	76.810,91
39904	INGRESOS POR COMPENSACION GASTOS DE CENTROS	207.983,18	1.170,00	206.813,18
39906	INGRESOS POR SERVICIOS SUPLIDOS	522,00	0,00	522,00
39985	CARGOS INTERNOS SERVICIO PROTECCION RADIOLOGICA	57,90	0,00	57,90
39988	CARGOS INTERNOS OTROS SERVICIOS DE APOYO A LA IN	2.815,00	0,00	2.815,00
39989	CARGOS INTERNOS SERV INNOVACION PRODUC O ANIMAL	29.953,04	0,00	29.953,04

UNIVERSIDAD DE EXTREMADURA

PROCESO DE GESTIÓN DE LOS INGRESOS PÚBLICOS

A) DERECHOS PRESUPUESTARIOS RECONOCIDOS NETOS

EJERCICIO 2023

Clasificación Económica	Explicación	Total Derechos Reconocidos	Total Derechos Anulados	Derechos Reconocidos Netos
39994	Cargos internos Servicio de Análisis Elemental y Molecular	55.531,02	0,00	55.531,02
39995	Cargos internos Servicio de Análisis y Caracterización de Sólidos y Superficies	31.868,75	0,00	31.868,75
39996	Cargos internos Servicio de Técnicas Aplicadas a la Biociencia	58.927,04	0,00	58.927,04
	Subtotal Artículo 39	511.041,36	1.170,00	509.871,36
	Subtotal Capítulo 3	32.996.497,79	3.233.987,80	29.762.509,99
45000	TRANSFERENCIAS C.A. DE EXTREMADURA	115.603.772,65	0,00	115.603.772,65
45001	TRANSFERENCIAS C.A. DE EXTREMADURA (Previsión incremento PGE)	6.638.735,37	0,00	6.638.735,37
45002	PREVISION INCREMENTO PGE (GASTOS DE PERSONAL)	0,00	0,00	0,00
45100	TRANSFERENCIAS CORRIENTES DE OTRAS CC.AA.	2.000,00	0,00	2.000,00
45901	SUBVENCIÓN PRUEBAS ACCESO UNIVERSIDAD EBAU	45.000,00	0,00	45.000,00
45903	CONVENIO JUNTA EXTREMADURA SAFYDE Y CIENCIAS DEPORTE	49.584,52	0,00	49.584,52
45907	CONVENIO PARA LA GESTION DE BECAS	46.000,00	0,00	46.000,00
45908	S.E.S. FINANCIACION PLAZAS VINCULADAS	1.134.920,94	0,00	1.134.920,94
45919	CONSEJO SOCIAL UEX	210.000,00	0,00	210.000,00
45932	Convenio Consejería Sanidad - Integración Alumnos Discapacidad	0,00	0,00	0,00
45939	CONVENIO JUNTA EXTR FINANCIACIÓN ACCIONES VARIAS	24.000,00	0,00	24.000,00
45952	Programa refuerzo prevención riesgos laborales	15.300,00	0,00	15.300,00
45953	Plan formación ASPEX	30.200,00	0,00	30.200,00
45954	Programa para el fomento de la mediación	0,00	0,00	0,00
45955	PROGRAMA INTERNACIONALIZACIÓN Y RETERNO DE TALENTO	435.000,00	0,00	435.000,00
459SE	SEXPE Acciones formativas	400.000,00	0,00	400.000,00
	Subtotal Artículo 45	124.634.513,48	0,00	124.634.513,48
46000	DE AYUNTAMIENTOS	2.500,00	0,00	2.500,00
	Subtotal Artículo 46	2.500,00	0,00	2.500,00
47902	TRANSFERENCIAS EMPRESAS PRIVADAS (FINANCIACION GENERAL UEX)	0,00	0,00	0,00

UNIVERSIDAD DE EXTREMADURA

PROCESO DE GESTIÓN DE LOS INGRESOS PÚBLICOS

A) DERECHOS PRESUPUESTARIOS RECONOCIDOS NETOS

EJERCICIO 2023

Clasificación Económica	Explicación	Total Derechos Reconocidos	Total Derechos Anulados	Derechos Reconocidos Netos
47904	OTRAS TRANSFERENCIAS DE EMPRESAS PRIVADAS	1.000,00	0,00	1.000,00
47906	TRANSFERENCIAS DE EMPRESAS PRIVADAS POR IMPARTICIÓN CURSOS	126.600,51	0,00	126.600,51
47933	Becas Santander Iberoamerica Grado	0,00	0,00	0,00
	Subtotal Artículo 47	127.600,51	0,00	127.600,51
48002	PROGRAMA STUDY ABROAD DESTINO UEX	30.555,48	0,00	30.555,48
48004	Transferencias familias e instituciones para premios a estudiantes UEx	1.500,00	0,00	1.500,00
	Subtotal Artículo 48	32.055,48	0,00	32.055,48
49004	ERASMUS+ (PARTICIPANTES COMO SOCIOS EN PROYECTOS EUROPEOS)	155.194,60	0,00	155.194,60
49005	ERASMUS+ (COORDINADORES COMO SOCIOS EN PROYECTOS EUROPEOS)	306.120,80	0,00	306.120,80
49006	TRANSFERENCIAS UNIVERSIDADES EXTRANJERAS PARA AYUDAS A ESTUDIANTES	25.549,42	0,00	25.549,42
49007	PROGRAMAS CON EUROPA. ERASMUS.PROG. INTENSIVOS COMBINADOS	12.800,00	0,00	12.800,00
49009	PROGRAMAS CON EUROPA. ERASMUS. ORGAN MOVILIDAD	128.968,00	0,00	128.968,00
49010	PROGRAMAS CON EUROPA. ERASMUS. ESTUDIANTES	1.330.980,00	0,00	1.330.980,00
49011	FROM CURE TO CARE - DIGITAL EDUCATION AND SPIRITUAL ASSISTANCE	0,00	0,00	0,00
49012	Placemaking as Youth Activism (PLAY/ACT)	0,00	0,00	0,00
49021	PROGRAMAS CON EUROPA. ERASMUS. ESTUDIANTES PRACT	116.600,80	0,00	116.600,80
49022	PROGRAMAS CON EUROPA. ERASMUS. MOVILIDAD PDI	98.328,00	0,00	98.328,00
49023	PROGRAMAS CON EUROPA. ERASMUS. MOVILIDAD PAS	15.008,00	0,00	15.008,00
49035	ERAMUS PLUS INTERNACIONAL	0,00	0,00	0,00
49083	Programa MIMlr-Andino	0,00	0,00	0,00
49084	Programa CPMES	0,00	0,00	0,00
49088	Building a Research Infrastructure for School Teachers (BRIST)	0,00	0,00	0,00
49089	Integrating Digital Education in Adult Language Teaching (IDEAL)	0,00	0,00	0,00

UNIVERSIDAD DE EXTREMADURA
PROCESO DE GESTIÓN DE LOS INGRESOS PÚBLICOS
A) DERECHOS PRESUPUESTARIOS RECONOCIDOS NETOS
EJERCICIO 2023

Clasificación Económica	Explicación	Total Derechos Reconocidos	Total Derechos Anulados	Derechos Reconocidos Netos
49090	Entrepreneurship Educ. Cultural Heritage Creative (Cultrural+)	0,00	0,00	0,00
49092	Programa Santander Erasmus	17.000,00	0,00	17.000,00
49093	CLIL for Young European Citizens (CLIL4YEC)	0,00	0,00	0,00
49094	Interdisciplinary collaborative approaches to learning and teaching (INCOLLAB)	0,00	0,00	0,00
49095	Share Your Soils (SYStem)	0,00	0,00	0,00
49096	Professional and Personal Experience through Lifelong Learning and Regular Sport (PROPELLERS)	0,00	0,00	0,00
49097	Training for Agrifood Competences on Blockchain (TRACK)	0,00	0,00	0,00
49098	Empreendedorismo Social Comunitário Universitário Transnacional-Açores (ESCUA)	0,00	0,00	0,00
49099	Let's move Europa: School-based promotion of healthy lifestyles to prevent obesity (EUMOVE)	0,00	0,00	0,00
490A6	Programas Erasmus+ (LEARNVIL)	0,00	0,00	0,00
490A7	Programas Erasmus+ (IDEA)	0,00	0,00	0,00
	Subtotal Artículo 49	2.206.549,62	0,00	2.206.549,62
	Subtotal Capítulo 4	127.003.219,09	0,00	127.003.219,09
52000	INTERESES CUENTAS BANCARIAS	0,00	0,00	0,00
52001	INTERESES CUENTA LEGADO MANUEL CASTILLO	1.888,46	0,00	1.888,46
	Subtotal Artículo 52	1.888,46	0,00	1.888,46
54000	ALQUILER DE INMUEBLES	142.906,74	15.429,67	127.477,07
	Subtotal Artículo 54	142.906,74	15.429,67	127.477,07
55000	DE CONCESIONES ADMINISTRATIVAS	284.043,77	71.282,00	212.761,77
	Subtotal Artículo 55	284.043,77	71.282,00	212.761,77
59900	OTROS INGRESOS PATRIMONIALES AJUSTES DE IVA	27,37	0,00	27,37
59902	INGRESOS DE INTERESES POR INGRESOS INDEBIDOS	35.363,98	0,00	35.363,98
59903	OTROS INGRESOS GENERALES	549,66	0,00	549,66
	Subtotal Artículo 59	35.941,01	0,00	35.941,01
	Subtotal Capítulo 5	464.779,98	86.711,67	378.068,31
70005	FINANCIACIÓN MINISTERIO RECUALIFICACIÓN SISTEMA UNIVERSITARIO ESPAÑOL	2.063.797,00	0,00	2.063.797,00
70007	PROGRAMA CAMPUS RURAL PRACTICAS UNIVER. MEDIO RURAL	79.034,25	0,00	79.034,25

UNIVERSIDAD DE EXTREMADURA

PROCESO DE GESTIÓN DE LOS INGRESOS PÚBLICOS

A) DERECHOS PRESUPUESTARIOS RECONOCIDOS NETOS

EJERCICIO 2023

Clasificación Económica	Explicación	Total Derechos Reconocidos	Total Derechos Anulados	Derechos Reconocidos Netos
70054	PLAN NACIONAL DE INVESTIGACION MICINN	6.117.466,36	12.467,84	6.104.998,52
70058	PLAN NACIONAL INVESTIGACION OTROS MINISTERIOS	2.743.708,77	0,00	2.743.708,77
70060	PLAN NACIONAL DE INVESTIGACION FORMACION PERSONA	1.837.566,51	250,00	1.837.316,51
70061	OTRAS TRANSFERENCIAS ACTIVIDADES INVESTIGACION	267.821,78	0,00	267.821,78
	Subtotal Artículo 70	13.109.394,67	12.717,84	13.096.676,83
71001	CURSOS DE VERANO	0,00	0,00	0,00
71062	ORGANISMOS AUTONOMOS ACTIVIDADES I D	0,00	0,00	0,00
	Subtotal Artículo 71	0,00	0,00	0,00
75007	OBRAS Y EQUIPAMIENTO UNIVERSITARIO	2.883.894,00	0,00	2.883.894,00
75008	COFINANCIACION INFRAESTRUCTURA CIENTIFICA	324.665,00	0,00	324.665,00
75010	UNIVERSIDAD DE MAYORES	280.000,00	0,00	280.000,00
75015	Plan Regional de Investigación: Programa Investigo para jóvenes	872.834,88	33.108,92	839.725,96
75017	CREACIÓN DE REPOSITORIO PÚBLICO INVESTIGACIÓN	50.000,00	0,00	50.000,00
75018	UEX. Planes Complementarios CC.AA. Energía/hidrógeno	0,00	0,00	0,00
75019	UEX. Planes Complementarios CC.AA. Biodiversidad	0,00	0,00	0,00
75020	Acciones para la cooperación internacional para el desarrollo (AEXCID) - Oficina COOPERAS	163.896,20	0,00	163.896,20
75021	CURSOS DE VERANO COMUNIDAD AUTONOMA	6.000,00	0,00	6.000,00
75026	FINANCIACION PARA LA MEJORA EN EFICIENCIA ENERGÉTICA	2.066.000,00	0,00	2.066.000,00
75027	UEX. Planes Complementarios CC.AA. Biotecnología - MRR	0,00	0,00	0,00
75028	UEX. Planes Complementarios CC.AA. Energía/hidrógeno - MRR	0,00	0,00	0,00
75029	UEX. Planes Complementarios CC.AA. Biodiversidad - MRR	0,00	0,00	0,00
75032	CONV CONS SANIDAD PARA INTEGR ALUMNOS DISCAPACID	59.444,00	0,00	59.444,00
75033	SN Instituto Universitario de Investigación Biosanitaria de Extremadura (INUBE)	80.000,00	0,00	80.000,00
75034	SN Institutos Universitarios Mixtos	200.000,00	0,00	200.000,00

UNIVERSIDAD DE EXTREMADURA
PROCESO DE GESTIÓN DE LOS INGRESOS PÚBLICOS
A) DERECHOS PRESUPUESTARIOS RECONOCIDOS NETOS
EJERCICIO 2023

Clasificación Económica	Explicación	Total Derechos Reconocidos	Total Derechos Anulados	Derechos Reconocidos Netos
75037	PLAN REGIONAL INVESTIGACION PROYECTOS DE INVESTI	2.333.746,20	0,00	2.333.746,20
75038	PLAN REGIONAL DE INVESTIGACIÓN MEDIDAS DE ACOMPA	7.944,73	0,00	7.944,73
75039	Plan Regional de Investigación: Recursos Humanos en I+D (Predoctorales)	428.323,12	0,00	428.323,12
75040	Plan Regional de Investigación: Recursos Humanos en I+D (Postdoctorales)	0,00	0,00	0,00
75041	Plan Regional de Investigación: Recursos Humanos en I+D (Talentos)	217.006,22	0,00	217.006,22
75042	Plan Regional de Investigación: Recursos Humanos en I+D (PAI)	26.000,00	23.000,00	3.000,00
75044	JUNTA EXTREMADURA OTRAS ACTIVIDADES DE INVESTIGA	291.332,00	10.000,00	281.332,00
75045	Programa Objetivos I+D	271.689,00	0,00	271.689,00
75065	BIBLIOGRAFIA INVESTIGACION	1.200.000,00	0,00	1.200.000,00
75082	Programa formación e Investigación	236.827,00	0,00	236.827,00
75094	Progama de Implantación y acreditación de titula	80.000,00	0,00	80.000,00
75099	OTRAS TRANSFERENCIAS DE LA CAE	34.657,50	4,94	34.652,56
750A6	Cursos de Verano Asamblea de Extremadura	0,00	0,00	0,00
75145	OTRAS CC AA PROYECTOS Y ACTIVIDADES I D	0,00	0,00	0,00
	Subtotal Artículo 75	12.114.259,85	66.113,86	12.048.145,99
76001	SUBVENCIONES PARA CURSOS DE VERANO	10.000,00	0,00	10.000,00
76063	AYUNTAMIENTOS ACTIVIDADES I D	0,00	0,00	0,00
76100	SUBV.DIVERSAS DE DIPUTACIONES	10.000,00	0,00	10.000,00
76101	SUBV.PARA CURSOS DE VERANO	0,00	0,00	0,00
76164	DIPUTACIONES ACTIVIDADES I D	420.500,00	0,00	420.500,00
	Subtotal Artículo 76	440.500,00	0,00	440.500,00
77900	TRANSFERENCIAS PARA PROGRAMAS DISTINTOS 541A	12.500,00	10.000,00	2.500,00
77901	SUBV.PARA CURSOS DE VERANO	5.000,00	0,00	5.000,00
77909	OTRAS TRANSFERENCIAS DE EMPRESAS PRIVADAS	700.000,00	0,00	700.000,00
77935	EMPRESAS PRIVADAS ACTIVIDADES I D	0,00	0,00	0,00
	Subtotal Artículo 77	717.500,00	10.000,00	707.500,00
78000	CURSOS DE VERANO	5.140,00	0,00	5.140,00

UNIVERSIDAD DE EXTREMADURA

PROCESO DE GESTIÓN DE LOS INGRESOS PÚBLICOS

A) DERECHOS PRESUPUESTARIOS RECONOCIDOS NETOS

EJERCICIO 2023

Clasificación Económica	Explicación	Total Derechos Reconocidos	Total Derechos Anulados	Derechos Reconocidos Netos
78001	TRANSFERENCIAS DE FAMILIAS E INSTITUCIONES	311.191,01	20.469,29	290.721,72
	Subtotal Artículo 78	316.331,01	20.469,29	295.861,72
79921	PROGRAMAS COOPERACION INTERNACIONAL	6.842,00	0,00	6.842,00
79946	PROGRAMA MARCO PROYECTOS I D	7.314.454,60	114.424,22	7.200.030,38
79949	PROG COOPERACION TRANSFRONTERIZA INTERREG	37.612,59	0,00	37.612,59
	Subtotal Artículo 79	7.358.909,19	114.424,22	7.244.484,97
	Subtotal Capítulo 7	34.056.894,72	223.725,21	33.833.169,51
83000	A CORTO PLAZO	19.900,00	0,00	19.900,00
	Subtotal Artículo 83	19.900,00	0,00	19.900,00
84100	Devolución de fianzas constituidas	0,00	0,00	0,00
	Subtotal Artículo 84	0,00	0,00	0,00
87002	REMANENTES GENERICOS	0,00	0,00	0,00
	Subtotal Artículo 87	0,00	0,00	0,00
	Subtotal Capítulo 8	19.900,00	0,00	19.900,00
	TOTAL	194.541.291,58	3.544.424,68	190.996.866,90

UNIVERSIDAD DE EXTREMADURA

PROCESO DE GESTIÓN DE LOS INGRESOS PÚBLICOS

A) DERECHOS PRESUPUESTARIOS RECONOCIDOS NETOS

EJERCICIO 2023

Explicación	Total Derechos Reconocidos	Total Derechos Anulados	Derechos Reconocidos Netos
Total Capitulo 1	0,00	0,00	0,00
Total Capitulo 2	0,00	0,00	0,00
Total Capitulo 3	32.996.497,79	3.233.987,80	29.762.509,99
Total Capitulo 4	127.003.219,09	0,00	127.003.219,09
Total Capitulo 5	464.779,98	86.711,67	378.068,31
TOTAL OPERACIONES CORRIENTES	160.464.496,86	3.320.699,47	157.143.797,39
Total Capitulo 6	0,00	0,00	0,00
Total Capitulo 7	34.056.894,72	223.725,21	33.833.169,51
TOTAL OPERACIONES DE CAPITAL	34.056.894,72	223.725,21	33.833.169,51
TOTAL OPERACIONES NO FINANCIERAS	194.521.391,58	3.544.424,68	190.976.966,90
Total Capitulo 8	19.900,00	0,00	19.900,00
Total Capitulo 9	0,00	0,00	0,00
TOTAL OPERACIONES FINANCIERAS	19.900,00	0,00	19.900,00
TOTAL SECCIÓN POR CAPITULOS	194.541.291,58	3.544.424,68	190.996.866,90

D.5.1.1.1 Derechos presupuestarios reconocidos.

UNIVERSIDAD DE EXTREMADURA
PROCESO DE GESTIÓN DE LOS INGRESOS PÚBLICOS
A.1.) DERECHOS PRESUPUESTARIOS RECONOCIDOS
EJERCICIO 2023

Clasificación Económica	Explicación	Contraído Previo		Contraído simultáneo		Total Derechos Reconocidos
		Ingreso directo	Ingreso Recibo	Autoliquidaciones	Sin Contraído previo	
30301	TASAS ACADEMICAS Y ADMINISTRATIVAS	1.090.364,25	0,00	0,00	0,00	1.090.364,25
	SERVICIOS CENTRALIZADOS					
30302	TASAS CURSO APTITUD PEDAGOGICA	383,38	0,00	0,00	0,00	383,38
30700	DERECHOS DE EXAMEN	54.020,26	0,00	0,00	0,00	54.020,26
	Subtotal Artículo 30	1.144.767,89	0,00	0,00	0,00	1.144.767,89
31001	CURSOS Y SEMINARIOS	353.761,02	0,00	0,00	0,00	353.761,02
31002	CURSOS LENGUA EXTRANJERA ESTUDIANTES ERASMUS	12.531,36	0,00	0,00	0,00	12.531,36
31003	CURSOS DE GESTION DELEGADA	179.726,95	0,00	0,00	0,00	179.726,95
31004	CURSOS COFPE	637.000,00	0,00	0,00	0,00	637.000,00
31005	Matriculas Cursos de Verano	11.180,00	0,00	0,00	0,00	11.180,00
31006	CONGRESOS Y OTROS EVENTOS	110.260,00	0,00	0,00	0,00	110.260,00
31007	MATRÍCULAS ALUMNOS UNIVERSIDAD DE MAYORES	244.723,02	0,00	0,00	0,00	244.723,02
31301	DERECHOS A RECAUDAR MATRÍCULAS TITULOS OFICIALES (PRECIOS PÚBLICOS)	9.247.655,83	0,00	0,00	300.000,00	9.547.655,83
31302	COMPENSACIÓN DERECHOS MINISTERIO (PRECIOS PÚBLICOS TIT.OFICIALES)	5.893.002,09	0,00	0,00	0,00	5.893.002,09
31304	COMPENSACIÓN JUNTA BONIFICACIÓN 99% CRÉDITOS ASIGNATURAS APROBADAS (Dec. 59/2019)	3.364.249,71	0,00	0,00	0,00	3.364.249,71
31306	COMPENSACION DERECHOS MINISTERIO (AMPLIACION FAMILIAS NUMEROSAS)	2.384.649,39	0,00	0,00	0,00	2.384.649,39
31307	COMPENSACIÓN DERECHOS (OTRAS INSTITUCIONES)	8.586,12	0,00	0,00	0,00	8.586,12
31309	COMPENSACIÓN DERECHOS JUNTA (Dec. 82/99 3º hijo Y OTRAS EXENCIONES)	350.000,00	0,00	0,00	0,00	350.000,00
31375	COFINANCIACIÓN BECAS ESTATALES JUNTA DE EXTREMAD	340.000,00	0,00	0,00	0,00	340.000,00
	Subtotal Artículo 31	23.137.325,49	0,00	0,00	300.000,00	23.437.325,49
32901	RECAUDACION INSTALACIONES DEPORTIVAS	178.773,28	0,00	0,00	0,00	178.773,28
32904	PRESTAMOS INTERBIBLIOTECARIOS	1.211,68	0,00	0,00	0,00	1.211,68
32905	CONTRATOS Y CONVENIOS ART 83 LOU	7.018.616,20	0,00	0,00	-222,03	7.018.394,17
32906	SERVICIO ANIMALARIO	1.869,24	0,00	0,00	0,00	1.869,24

UNIVERSIDAD DE EXTREMADURA
PROCESO DE GESTIÓN DE LOS INGRESOS PÚBLICOS
A.1.) DERECHOS PRESUPUESTARIOS RECONOCIDOS
EJERCICIO 2023

Clasificación Económica	Explicación	Contraído Previo		Contraído simultáneo		Total Derechos Reconocidos
		Ingreso directo	Ingreso Recibo	Autoliquidaciones	Sin Contraído previo	
32907	RECAUDACION INSTAC DEPORT CIENCIAS DEPORTE	36.236,32	0,00	0,00	0,00	36.236,32
32909	OTRAS ACTIVIDADES	20.585,50	0,00	0,00	0,00	20.585,50
32913	RECAUDACION ACTIVIDADES DEPORTIVAS	146.773,88	0,00	0,00	0,00	146.773,88
32985	Ingresos facturación Servic. Protección Radiolog	641,00	0,00	0,00	0,00	641,00
32989	FACTURACIÓN SERVICIO DE INNOVACION EN PRODUCTOS	93.696,23	0,00	0,00	0,00	93.696,23
32991	FACTURACIÓN LABORATORIO RADIOACTIVIDAD AMBIENTAL	269.314,67	0,00	0,00	0,00	269.314,67
32994	Facturación Servicio de Análisis Elemental y Molecular	71.618,25	0,00	0,00	0,00	71.618,25
32995	Facturación Servicio de Análisis y Caracterización de Sólidos y Superficies	29.152,75	0,00	0,00	0,00	29.152,75
32996	Facturación Servicio de Técnicas Aplicadas a la Biociencia	23.105,57	0,00	0,00	0,00	23.105,57
	Subtotal Artículo 32	7.891.594,57	0,00	0,00	-222,03	7.891.372,54
33000	VENTA DE PUBLICACIONES	9.048,37	0,00	0,00	0,00	9.048,37
33201	VENTA DE FOTOCOPIAS Y OTROS PRODUC. REPROGRAFÍA	2.942,14	0,00	0,00	0,00	2.942,14
	Subtotal Artículo 33	11.990,51	0,00	0,00	0,00	11.990,51
39901	INGRESOS DIVERSOS	1.978,09	0,00	0,00	0,00	1.978,09
39902	APORTACION EMPLEADOS SEGURO COLECTIVO DE VIDA	0,00	0,00	0,00	44.594,43	44.594,43
39903	INGRESOS POR CARGOS INTERNOS	0,00	0,00	0,00	76.810,91	76.810,91
39904	INGRESOS POR COMPENSACION GASTOS DE CENTROS	197.398,00	0,00	0,00	10.585,18	207.983,18
39906	INGRESOS POR SERVICIOS SUPLIDOS	522,00	0,00	0,00	0,00	522,00
39985	CARGOS INTERNOS SERVICIO PROTECCION RADIOLOGICA	0,00	0,00	0,00	57,90	57,90
39988	CARGOS INTERNOS OTROS SERVICIOS DE APOYO A LA IN	0,00	0,00	0,00	2.815,00	2.815,00
39989	CARGOS INTERNOS SERV INNOVACION PRODUC O ANIMAL	0,00	0,00	0,00	29.953,04	29.953,04
39994	Cargos internos Servicio de Análisis Elemental y Molecular	0,00	0,00	0,00	55.531,02	55.531,02

UNIVERSIDAD DE EXTREMADURA
PROCESO DE GESTIÓN DE LOS INGRESOS PÚBLICOS
A.1.) DERECHOS PRESUPUESTARIOS RECONOCIDOS
EJERCICIO 2023

Clasificación Económica	Explicación	Contraído Previo		Contraído simultáneo		Total Derechos Reconocidos
		Ingreso directo	Ingreso Recibo	Autoliquidaciones	Sin Contraído previo	
39995	Cargos internos Servicio de Análisis y Caracterización de Sólidos y Superficies	0,00	0,00	0,00	31.868,75	31.868,75
39996	Cargos internos Servicio de Técnicas Aplicadas a la Biociencia	0,00	0,00	0,00	58.927,04	58.927,04
	Subtotal Artículo 39	199.898,09	0,00	0,00	311.143,27	511.041,36
	Subtotal Capítulo 3	32.385.576,55	0,00	0,00	610.921,24	32.996.497,79
45000	TRANSFERENCIAS C.A. DE EXTREMADURA	105.692.546,57	0,00	0,00	9.911.226,08	115.603.772,65
45001	TRANSFERENCIAS C.A. DE EXTREMADURA (Previsión incremento PGE)	6.638.735,37	0,00	0,00	0,00	6.638.735,37
45100	TRANSFERENCIAS CORRIENTES DE OTRAS CC.AA.	2.000,00	0,00	0,00	0,00	2.000,00
45901	SUBVENCIÓN PRUEBAS ACCESO UNIVERSIDAD EBAU	45.000,00	0,00	0,00	0,00	45.000,00
45903	CONVENIO JUNTA EXTREMADURA SAFYDE Y CIENCIAS DEPORTE	49.584,52	0,00	0,00	0,00	49.584,52
45907	CONVENIO PARA LA GESTION DE BECAS	46.000,00	0,00	0,00	0,00	46.000,00
45908	S.E.S. FINANCIACION PLAZAS VINCULADAS	1.134.920,94	0,00	0,00	0,00	1.134.920,94
45919	CONSEJO SOCIAL UEX	210.000,00	0,00	0,00	0,00	210.000,00
45939	CONVENIO JUNTA EXTR FINANCIACIÓN ACCIONES VARIAS	24.000,00	0,00	0,00	0,00	24.000,00
45952	Programa refuerzo prevención riesgos laborales	15.300,00	0,00	0,00	0,00	15.300,00
45953	Plan formación ASPEX	30.200,00	0,00	0,00	0,00	30.200,00
45955	PROGRAMA INTERNACIONALIZACIÓN Y RETERNO DE TALENTO	435.000,00	0,00	0,00	0,00	435.000,00
459SE	SEXPE Acciones formativas	400.000,00	0,00	0,00	0,00	400.000,00
	Subtotal Artículo 45	114.723.287,40	0,00	0,00	9.911.226,08	124.634.513,48
46000	DE AYUNTAMIENTOS	2.500,00	0,00	0,00	0,00	2.500,00
	Subtotal Artículo 46	2.500,00	0,00	0,00	0,00	2.500,00
47904	OTRAS TRANSFERENCIAS DE EMPRESAS PRIVADAS	1.000,00	0,00	0,00	0,00	1.000,00
47906	TRANSFERENCIAS DE EMPRESAS PRIVADAS POR IMPARTICIÓN CURSOS	126.600,51	0,00	0,00	0,00	126.600,51
	Subtotal Artículo 47	127.600,51	0,00	0,00	0,00	127.600,51
48002	PROGRAMA STUDY ABROAD DESTINO UEX	30.555,48	0,00	0,00	0,00	30.555,48

UNIVERSIDAD DE EXTREMADURA
PROCESO DE GESTIÓN DE LOS INGRESOS PÚBLICOS
A.1.) DERECHOS PRESUPUESTARIOS RECONOCIDOS
EJERCICIO 2023

Clasificación Económica	Explicación	Contraído Previo		Contraído simultáneo		Total Derechos Reconocidos
		Ingreso directo	Ingreso Recibo	Autoliquidaciones	Sin Contraído previo	
48004	Transferencias familias e instituciones para premios a estudiantes UEx	1.500,00	0,00	0,00	0,00	1.500,00
	Subtotal Artículo 48	32.055,48	0,00	0,00	0,00	32.055,48
49004	ERASMUS+ (PARTICIPANTES COMO SOCIOS EN PROYECTOS EUROPEOS)	155.194,60	0,00	0,00	0,00	155.194,60
49005	ERASMUS+ (COORDINADORES COMO SOCIOS EN PROYECTOS EUROPEOS)	306.120,80	0,00	0,00	0,00	306.120,80
49006	TRANSFERENCIAS UNIVERSIDADES EXTRANJERAS PARA AYUDAS A ESTUDIANTES	25.549,42	0,00	0,00	0,00	25.549,42
49007	PROGRAMAS CON EUROPA. ERASMUS.PROG. INTENSIVOS COMBINADOS	12.800,00	0,00	0,00	0,00	12.800,00
49009	PROGRAMAS CON EUROPA. ERASMUS. ORGAN MOVILIDAD	128.968,00	0,00	0,00	0,00	128.968,00
49010	PROGRAMAS CON EUROPA. ERASMUS. ESTUDIANTES	1.330.980,00	0,00	0,00	0,00	1.330.980,00
49021	PROGRAMAS CON EUROPA. ERASMUS. ESTUDIANTES PRACT	116.600,80	0,00	0,00	0,00	116.600,80
49022	PROGRAMAS CON EUROPA. ERASMUS. MOVILIDAD PDI	98.328,00	0,00	0,00	0,00	98.328,00
49023	PROGRAMAS CON EUROPA. ERASMUS. MOVILIDAD PAS	15.008,00	0,00	0,00	0,00	15.008,00
49092	Programa Santander Erasmus	0,00	0,00	0,00	17.000,00	17.000,00
	Subtotal Artículo 49	2.189.549,62	0,00	0,00	17.000,00	2.206.549,62
	Subtotal Capítulo 4	117.074.993,01	0,00	0,00	9.928.226,08	127.003.219,09
52001	INTERESES CUENTA LEGADO MANUEL CASTILLO	1.888,46	0,00	0,00	0,00	1.888,46
	Subtotal Artículo 52	1.888,46	0,00	0,00	0,00	1.888,46
54000	ALQUILER DE INMUEBLES	142.906,74	0,00	0,00	0,00	142.906,74
	Subtotal Artículo 54	142.906,74	0,00	0,00	0,00	142.906,74
55000	DE CONCESIONES ADMINISTRATIVAS	284.043,77	0,00	0,00	0,00	284.043,77
	Subtotal Artículo 55	284.043,77	0,00	0,00	0,00	284.043,77
59900	OTROS INGRESOS PATRIMONIALES AJUSTES DE IVA	27,37	0,00	0,00	0,00	27,37
59902	INGRESOS DE INTERESES POR INGRESOS INDEBIDOS	35.363,98	0,00	0,00	0,00	35.363,98

UNIVERSIDAD DE EXTREMADURA
PROCESO DE GESTIÓN DE LOS INGRESOS PÚBLICOS
A.1.) DERECHOS PRESUPUESTARIOS RECONOCIDOS
EJERCICIO 2023

Clasificación Económica	Explicación	Contraído Previo		Contraído simultáneo		Total Derechos Reconocidos
		Ingreso directo	Ingreso Recibo	Autoliquidaciones	Sin Contraído previo	
59903	OTROS INGRESOS GENERALES	549,66	0,00	0,00	0,00	549,66
	Subtotal Artículo 59	35.941,01	0,00	0,00	0,00	35.941,01
	Subtotal Capítulo 5	464.779,98	0,00	0,00	0,00	464.779,98
70005	FINANCIACIÓN MINISTERIO RECUALIFICACIÓN SISTEMA UNIVERSITARIO ESPAÑOL	2.063.797,00	0,00	0,00	0,00	2.063.797,00
70007	PROGRAMA CAMPUS RURAL PRACTICAS UNIVER. MEDIO RURAL	79.034,25	0,00	0,00	0,00	79.034,25
70054	PLAN NACIONAL DE INVESTIGACION MICINN	6.117.466,36	0,00	0,00	0,00	6.117.466,36
70058	PLAN NACIONAL INVESTIGACION OTROS MINISTERIOS	2.743.708,77	0,00	0,00	0,00	2.743.708,77
70060	PLAN NACIONAL DE INVESTIGACION FORMACION PERSONA	1.837.566,51	0,00	0,00	0,00	1.837.566,51
70061	OTRAS TRANSFERENCIAS ACTIVIDADES INVESTIGACION	267.821,78	0,00	0,00	0,00	267.821,78
	Subtotal Artículo 70	13.109.394,67	0,00	0,00	0,00	13.109.394,67
75007	OBRAS Y EQUIPAMIENTO UNIVERSITARIO	2.883.894,00	0,00	0,00	0,00	2.883.894,00
75008	COFINANCIACION INFRAESTRUCTURA CIENTIFICA	324.665,00	0,00	0,00	0,00	324.665,00
75010	UNIVERSIDAD DE MAYORES	280.000,00	0,00	0,00	0,00	280.000,00
75015	Plan Regional de Investigación: Programa Investigo para jóvenes	872.834,88	0,00	0,00	0,00	872.834,88
75017	CREACIÓN DE REPOSITORIO PÚBLICO INVESTIGACIÓN	50.000,00	0,00	0,00	0,00	50.000,00
75020	Acciones para la cooperación internacional para el desarrollo (AEXCID) - Oficina COOPERAS	163.896,20	0,00	0,00	0,00	163.896,20
75021	CURSOS DE VERANO COMUNIDAD AUTONOMA	6.000,00	0,00	0,00	0,00	6.000,00
75026	FINANCIACION PARA LA MEJORA EN EFICIENCIA ENERGÉTICA	2.066.000,00	0,00	0,00	0,00	2.066.000,00
75032	CONV CONS SANIDAD PARA INTEGR ALUMNOS DISCAPACID	59.444,00	0,00	0,00	0,00	59.444,00
75033	SN Instituto Universitario de Investigación Biosanitaria de Extremadura (INUBE)	80.000,00	0,00	0,00	0,00	80.000,00
75034	SN Institutos Universitarios Mixtos	200.000,00	0,00	0,00	0,00	200.000,00
75037	PLAN REGIONAL INVESTIGACION PROYECTOS DE INVESTI	2.333.746,20	0,00	0,00	0,00	2.333.746,20

UNIVERSIDAD DE EXTREMADURA

PROCESO DE GESTIÓN DE LOS INGRESOS PÚBLICOS

A.1.) DERECHOS PRESUPUESTARIOS RECONOCIDOS

EJERCICIO 2023

Clasificación Económica	Explicación	Contraído Previo		Contraído simultáneo		Total Derechos Reconocidos
		Ingreso directo	Ingreso Recibo	Autoliquidaciones	Sin Contraído previo	
75038	PLAN REGIONAL DE INVESTIGACIÓN MEDIDAS DE ACOMPA	7.944,73	0,00	0,00	0,00	7.944,73
75039	Plan Regional de Investigación: Recursos Humanos en I+D (Predoctorales)	428.323,12	0,00	0,00	0,00	428.323,12
75041	Plan Regional de Investigación: Recursos Humanos en I+D (Talentos)	217.006,22	0,00	0,00	0,00	217.006,22
75042	Plan Regional de Investigación: Recursos Humanos en I+D (PAI)	26.000,00	0,00	0,00	0,00	26.000,00
75044	JUNTA EXTREMADURA OTRAS ACTIVIDADES DE INVESTIGA	291.332,00	0,00	0,00	0,00	291.332,00
75045	Programa Objetivos I+D	271.689,00	0,00	0,00	0,00	271.689,00
75065	BIBLIOGRAFIA INVESTIGACION	1.200.000,00	0,00	0,00	0,00	1.200.000,00
75082	Programa formación e Investigación	236.827,00	0,00	0,00	0,00	236.827,00
75094	Programa de Implantación y acreditación de titula	80.000,00	0,00	0,00	0,00	80.000,00
75099	OTRAS TRANSFERENCIAS DE LA CAE	34.657,50	0,00	0,00	0,00	34.657,50
	Subtotal Artículo 75	12.114.259,85	0,00	0,00	0,00	12.114.259,85
76001	SUBVENCIONES PARA CURSOS DE VERANO	10.000,00	0,00	0,00	0,00	10.000,00
76100	SUBV.DIVERSAS DE DIPUTACIONES	10.000,00	0,00	0,00	0,00	10.000,00
76164	DIPUTACIONES ACTIVIDADES I D	420.500,00	0,00	0,00	0,00	420.500,00
	Subtotal Artículo 76	440.500,00	0,00	0,00	0,00	440.500,00
77900	TRANSFERENCIAS PARA PROGRAMAS DISTINTOS 541A	12.500,00	0,00	0,00	0,00	12.500,00
77901	SUBV.PARA CURSOS DE VERANO	5.000,00	0,00	0,00	0,00	5.000,00
77909	OTRAS TRANSFERENCIAS DE EMPRESAS PRIVADAS	700.000,00	0,00	0,00	0,00	700.000,00
	Subtotal Artículo 77	717.500,00	0,00	0,00	0,00	717.500,00
78000	CURSOS DE VERANO	5.140,00	0,00	0,00	0,00	5.140,00
78001	TRANSFERENCIAS DE FAMILIAS E INSTITUCIONES	311.191,01	0,00	0,00	0,00	311.191,01
	Subtotal Artículo 78	316.331,01	0,00	0,00	0,00	316.331,01
79921	PROGRAMAS COOPERACION INTERNACIONAL	6.842,00	0,00	0,00	0,00	6.842,00
79946	PROGRAMA MARCO PROYECTOS I D	7.314.454,60	0,00	0,00	0,00	7.314.454,60
79949	PROG COOPERACION TRANSFRONTERIZA INTERREG	37.612,59	0,00	0,00	0,00	37.612,59



UNIVERSIDAD DE EXTREMADURA
PROCESO DE GESTIÓN DE LOS INGRESOS PÚBLICOS
A.1.) DERECHOS PRESUPUESTARIOS RECONOCIDOS
EJERCICIO 2023

Clasificación Económica	Explicación	Contraído Previo		Contraído simultáneo		Total Derechos Reconocidos
		Ingreso directo	Ingreso Recibo	Autoliquidaciones	Sin Contraído previo	
83000	Subtotal Artículo 79	7.358.909,19	0,00	0,00	0,00	7.358.909,19
	Subtotal Capítulo 7	34.056.894,72	0,00	0,00	0,00	34.056.894,72
	A CORTO PLAZO	19.900,00	0,00	0,00	0,00	19.900,00
	Subtotal Artículo 83	19.900,00	0,00	0,00	0,00	19.900,00
	Subtotal Capítulo 8	19.900,00	0,00	0,00	0,00	19.900,00
	TOTAL	184.002.144,26	0,00	0,00	10.539.147,32	194.541.291,58

UNIVERSIDAD DE EXTREMADURA
PROCESO DE GESTIÓN DE LOS INGRESOS PÚBLICOS
A.1.) DERECHOS PRESUPUESTARIOS RECONOCIDOS
EJERCICIO 2023

Explicación	Contraído Previo		Contraído Simultáneo		Total Derechos Reconocidos
	Ingreso directo	Ingreso Recibo	Autoliquidacione	Sin Cotraído previo	
Total Capitulo 1	0,00	0,00	0,00	0,00	0,00
Total Capitulo 2	0,00	0,00	0,00	0,00	0,00
Total Capitulo 3	32.385.576,55	0,00	0,00	610.921,24	32.996.497,79
Total Capitulo 4	117.074.993,01	0,00	0,00	9.928.226,08	127.003.219,09
Total Capitulo 5	464.779,98	0,00	0,00	0,00	464.779,98
TOTAL OPERACIONES CORRIENTES	149.925.349,54	0,00	0,00	10.539.147,32	160.464.496,86
Total Capitulo 6	0,00	0,00	0,00	0,00	0,00
Total Capitulo 7	34.056.894,72	0,00	0,00	0,00	34.056.894,72
TOTAL OPERACIONES DE CAPITAL	34.056.894,72	0,00	0,00	0,00	34.056.894,72
TOTAL OPERACIONES NO FINANCIERAS	183.982.244,26	0,00	0,00	10.539.147,32	194.521.391,58
Total Capitulo 8	19.900,00	0,00	0,00	0,00	19.900,00
Total Capitulo 9	0,00	0,00	0,00	0,00	0,00
TOTAL OPERACIONES FINANCIERAS	19.900,00	0,00	0,00	0,00	19.900,00
TOTAL SECCIÓN POR CAPITULOS	184.002.144,26	0,00	0,00	10.539.147,32	194.541.291,58

D.5.1.1.2 Anulación de derechos presupuestarios.

UNIVERSIDAD DE EXTREMADURA

PROCESO DE GESTIÓN DE LOS INGRESOS PÚBLICOS

A.2.) ANULACIÓN DE DERECHOS PRESUPUESTARIOS

EJERCICIO 2023

FECHA 31/12/2023

Clasificación Económica	Explicación	Anulación de Liquidaciones		Aplazamiento y Fraccionamiento		Devolución de Ingresos	Total Derechos Anulados
		Ingreso Directo	Ingreso Recibo	Ingreso Directo	Ingreso Recibo		
30301	TASAS ACADEMICAS Y ADMINISTRATIVAS	0,00	0,00	0,00	0,00	1.873,70	1.873,70
	SERVICIOS CENTRALIZADOS						
30302	TASAS CURSO APTITUD PEDAGOGICA	0,00	0,00	0,00	0,00	0,00	0,00
307	DERECHOS DE EXAMEN	0,00	0,00	0,00	0,00	75,00	75,00
30700	DERECHOS DE EXAMEN	0,00	0,00	0,00	0,00	0,00	0,00
	Subtotal Artículo 30	0,00	0,00	0,00	0,00	1.948,70	1.948,70
31001	CURSOS Y SEMINARIOS	0,00	0,00	0,00	0,00	0,00	0,00
31002	CURSOS LENGUA EXTRANJERA ESTUDIANTES ERASMUS	0,00	0,00	0,00	0,00	0,00	0,00
31003	CURSOS DE GESTION DELEGADA	0,00	0,00	0,00	0,00	0,00	0,00
31004	CURSOS COFPE	0,00	0,00	0,00	0,00	0,00	0,00
31005	Matriculas Cursos de Verano	0,00	0,00	0,00	0,00	0,00	0,00
31006	CONGRESOS Y OTROS EVENTOS	9.200,00	0,00	0,00	0,00	0,00	9.200,00
31007	MATRÍCULAS ALUMNOS UNIVERSIDAD DE MAYORES	0,00	0,00	0,00	0,00	0,00	0,00
31301	DERECHOS A RECAUDAR MATRÍCULAS TITULOS OFICIALES (PRECIOS PÚBLICOS)	0,00	0,00	1.310.867,18	0,00	79.589,46	1.390.456,64
31302	COMPENSACIÓN DERECHOS MINISTERIO (PRECIOS PÚBLICOS TIT.OFICIALES)	954.139,31	0,00	0,00	0,00	68.382,81	1.022.522,12
31304	COMPENSACIÓN JUNTA BONIFICACIÓN 99% CRÉDITOS ASIGNATURAS APROBADAS (Dec. 59/2019)	0,00	0,00	0,00	0,00	0,00	0,00
31306	COMPENSACION DERECHOS MINISTERIO (AMPLIACION FAMILIAS NUMEROSAS)	0,00	0,00	0,00	0,00	0,00	0,00
31307	COMPENSACIÓN DERECHOS (OTRAS INSTITUCIONES)	0,00	0,00	0,00	0,00	0,00	0,00
31309	COMPENSACIÓN DERECHOS JUNTA (Dec. 82/99 3º hijo Y OTRAS EXENCIONES)	175.000,00	0,00	0,00	0,00	0,00	175.000,00
31375	COFINANCIACIÓN BECAS ESTATALES JUNTA DE EXTREMAD	170.000,00	0,00	0,00	0,00	0,00	170.000,00
	Subtotal Artículo 31	1.308.339,31	0,00	1.310.867,18	0,00	147.972,27	2.767.178,76
32901	RECAUDACION INSTALACIONES DEPORTIVAS	0,00	0,00	0,00	0,00	20,00	20,00
32904	PRESTAMOS INTERBIBLIOTECARIOS	0,00	0,00	0,00	0,00	0,00	0,00
32905	CONTRATOS Y CONVENIOS ART 83 LOU	374.420,89	0,00	0,00	0,00	53.643,51	428.064,40



UNIVERSIDAD DE EXTREMADURA
PROCESO DE GESTIÓN DE LOS INGRESOS PÚBLICOS
A.2.) ANULACIÓN DE DERECHOS PRESUPUESTARIOS
EJERCICIO 2023

FECHA 31/12/2023

Clasificación Económica	Explicación	Anulación de Liquidaciones		Aplazamiento y Fraccionamiento		Devolución de Ingresos	Total Derechos Anulados
		Ingreso Directo	Ingreso Recibo	Ingreso Directo	Ingreso Recibo		
32906	SERVICIO ANIMALARIO	0,00	0,00	0,00	0,00	0,00	0,00
32907	RECAUDACION INSTAC DEPORT CIENCIAS DEPORTE	0,00	0,00	0,00	0,00	0,00	0,00
32909	OTRAS ACTIVIDADES	10.000,00	0,00	0,00	0,00	0,00	10.000,00
32913	RECAUDACION ACTIVIDADES DEPORTIVAS	0,00	0,00	0,00	0,00	2.827,58	2.827,58
32967	FACTURACIÓN SERVICIO MANTENIMIENTO MAT.CIENTIF.	0,00	0,00	0,00	0,00	0,00	0,00
32985	Ingresos facturación Servic. Protección Radiolog	0,00	0,00	0,00	0,00	0,00	0,00
32988	FACTURACIÓN OTROS SERVICIOS APOYO A LA INVESTIGACIÓN - INSTITUTOS UNIVERSITARIOS	0,00	0,00	0,00	0,00	0,00	0,00
32989	FACTURACIÓN SERVICIO DE INNOVACION EN PRODUCTOS	3.004,26	0,00	0,00	0,00	0,00	3.004,26
32991	FACTURACIÓN LABORATORIO RADIOACTIVIDAD AMBIENTAL	17.602,40	0,00	0,00	0,00	0,00	17.602,40
32994	Facturación Servicio de Análisis Elemental y Molecular	1.022,70	0,00	0,00	0,00	0,00	1.022,70
32995	Facturación Servicio de Análisis y Caracterización de Sólidos y Superficies	419,00	0,00	0,00	0,00	0,00	419,00
32996	Facturación Servicio de Técnicas Aplicadas a la Biociencia	730,00	0,00	0,00	0,00	0,00	730,00
	Subtotal Artículo 32	407.199,25	0,00	0,00	0,00	56.491,09	463.690,34
33000	VENTA DE PUBLICACIONES	0,00	0,00	0,00	0,00	0,00	0,00
33201	VENTA DE FOTOCOPIAS Y OTROS PRODUC. REPROGRAFÍA	0,00	0,00	0,00	0,00	0,00	0,00
33900	VENTA MATERIAL DE DESECHOS	0,00	0,00	0,00	0,00	0,00	0,00
	Subtotal Artículo 33	0,00	0,00	0,00	0,00	0,00	0,00
38000	REINTEGROS DE EJERCICIOS CERRADOS. OTROS	0,00	0,00	0,00	0,00	0,00	0,00
	Subtotal Artículo 38	0,00	0,00	0,00	0,00	0,00	0,00
39901	INGRESOS DIVERSOS	0,00	0,00	0,00	0,00	0,00	0,00
39902	APORTACION EMPLEADOS SEGURO COLECTIVO DE VIDA	0,00	0,00	0,00	0,00	0,00	0,00
39903	INGRESOS POR CARGOS INTERNOS	0,00	0,00	0,00	0,00	0,00	0,00
39904	INGRESOS POR COMPENSACION GASTOS DE CENTROS	1.170,00	0,00	0,00	0,00	0,00	1.170,00
39906	INGRESOS POR SERVICIOS SUPLIDOS	0,00	0,00	0,00	0,00	0,00	0,00

UNIVERSIDAD DE EXTREMADURA

PROCESO DE GESTIÓN DE LOS INGRESOS PÚBLICOS

A.2.) ANULACIÓN DE DERECHOS PRESUPUESTARIOS

EJERCICIO 2023

FECHA 31/12/2023

Clasificación Económica	Explicación	Anulación de Liquidaciones		Aplazamiento y Fraccionamiento		Devolución de Ingresos	Total Derechos Anulados
		Ingreso Directo	Ingreso Recibo	Ingreso Directo	Ingreso Recibo		
39985	CARGOS INTERNOS SERVICIO PROTECCION RADIOLOGICA	0,00	0,00	0,00	0,00	0,00	0,00
39988	CARGOS INTERNOS OTROS SERVICIOS DE APOYO A LA IN	0,00	0,00	0,00	0,00	0,00	0,00
39989	CARGOS INTERNOS SERV INNOVACION PRODUCTO ANIMAL	0,00	0,00	0,00	0,00	0,00	0,00
39994	Cargos internos Servicio de Análisis Elemental y Molecular	0,00	0,00	0,00	0,00	0,00	0,00
39995	Cargos internos Servicio de Análisis y Caracterización de Sólidos y Superficies	0,00	0,00	0,00	0,00	0,00	0,00
39996	Cargos internos Servicio de Técnicas Aplicadas a la Biociencia	0,00	0,00	0,00	0,00	0,00	0,00
	Subtotal Artículo 39	1.170,00	0,00	0,00	0,00	0,00	1.170,00
	Subtotal Capítulo 3	1.716.708,56	0,00	1.310.867,18	0,00	206.412,06	3.233.987,80
45000	TRANSFERENCIAS C.A. DE EXTREMADURA	0,00	0,00	0,00	0,00	0,00	0,00
45001	TRANSFERENCIAS C.A. DE EXTREMADURA (Previsión incremento PGE)	0,00	0,00	0,00	0,00	0,00	0,00
45002	PREVISION INCREMENTO PGE (GASTOS DE PERSONAL)	0,00	0,00	0,00	0,00	0,00	0,00
45100	TRANSFERENCIAS CORRIENTES DE OTRAS CC.AA.	0,00	0,00	0,00	0,00	0,00	0,00
45901	SUBVENCIÓN PRUEBAS ACCESO UNIVERSIDAD EBAU	0,00	0,00	0,00	0,00	0,00	0,00
45903	CONVENIO JUNTA EXTREMADURA SAFYDE Y CIENCIAS DEPORTE	0,00	0,00	0,00	0,00	0,00	0,00
45907	CONVENIO PARA LA GESTION DE BECAS	0,00	0,00	0,00	0,00	0,00	0,00
45908	S.E.S. FINANCIACION PLAZAS VINCULADAS	0,00	0,00	0,00	0,00	0,00	0,00
45919	CONSEJO SOCIAL UEX	0,00	0,00	0,00	0,00	0,00	0,00
45932	Convenio Consejería Sanidad - Integración Alumnos Discapacidad	0,00	0,00	0,00	0,00	0,00	0,00
45939	CONVENIO JUNTA EXTR FINANCIACIÓN ACCIONES VARIAS	0,00	0,00	0,00	0,00	0,00	0,00
45952	Programa refuerzo prevención riesgos laborales	0,00	0,00	0,00	0,00	0,00	0,00
45953	Plan formación ASPEX	0,00	0,00	0,00	0,00	0,00	0,00
45954	Programa para el fomento de la mediación	0,00	0,00	0,00	0,00	0,00	0,00

UNIVERSIDAD DE EXTREMADURA

PROCESO DE GESTIÓN DE LOS INGRESOS PÚBLICOS

A.2.) ANULACIÓN DE DERECHOS PRESUPUESTARIOS

EJERCICIO 2023

FECHA 31/12/2023

Clasificación Económica	Explicación	Anulación de Liquidaciones		Aplazamiento y Fraccionamiento		Devolución de Ingresos	Total Derechos Anulados
		Ingreso Directo	Ingreso Recibo	Ingreso Directo	Ingreso Recibo		
45955	PROGRAMA INTERNACIONALIZACIÓN Y RETERNO DE TALENTO	0,00	0,00	0,00	0,00	0,00	0,00
459SE	SEXPE Acciones formativas	0,00	0,00	0,00	0,00	0,00	0,00
	Subtotal Artículo 45	0,00	0,00	0,00	0,00	0,00	0,00
46000	DE AYUNTAMIENTOS	0,00	0,00	0,00	0,00	0,00	0,00
	Subtotal Artículo 46	0,00	0,00	0,00	0,00	0,00	0,00
47902	TRANSFERENCIAS EMPRESAS PRIVADAS (FINANCIACION GENERAL UEX)	0,00	0,00	0,00	0,00	0,00	0,00
47904	OTRAS TRANSFERENCIAS DE EMPRESAS PRIVADAS	0,00	0,00	0,00	0,00	0,00	0,00
47906	TRANSFERENCIAS DE EMPRESAS PRIVADAS POR IMPARTICIÓN CURSOS	0,00	0,00	0,00	0,00	0,00	0,00
47933	Becas Santander Iberoamerica Grado	0,00	0,00	0,00	0,00	0,00	0,00
	Subtotal Artículo 47	0,00	0,00	0,00	0,00	0,00	0,00
48002	PROGRAMA STUDY ABROAD DESTINO UEX	0,00	0,00	0,00	0,00	0,00	0,00
48004	Transferencias familias e instituciones para premios a estudiantes UEx	0,00	0,00	0,00	0,00	0,00	0,00
	Subtotal Artículo 48	0,00	0,00	0,00	0,00	0,00	0,00
49004	ERASMUS+ (PARTICIPANTES COMO SOCIOS EN PROYECTOS EUROPEOS)	0,00	0,00	0,00	0,00	0,00	0,00
49005	ERASMUS+ (COORDINADORES COMO SOCIOS EN PROYECTOS EUROPEOS)	0,00	0,00	0,00	0,00	0,00	0,00
49006	TRANSFERENCIAS UNIVERSIDADES EXTRANJERAS PARA AYUDAS A ESTUDIANTES	0,00	0,00	0,00	0,00	0,00	0,00
49007	PROGRAMAS CON EUROPA. ERASMUS.PROG. INTENSIVOS COMBINADOS	0,00	0,00	0,00	0,00	0,00	0,00
49009	PROGRAMAS CON EUROPA. ERASMUS. ORGAN MOVILIDAD	0,00	0,00	0,00	0,00	0,00	0,00
49010	PROGRAMAS CON EUROPA. ERASMUS. ESTUDIANTES	0,00	0,00	0,00	0,00	0,00	0,00
49011	FROM CURE TO CARE - DIGITAL EDUCATION AND SPIRITUAL ASSISTANCE	0,00	0,00	0,00	0,00	0,00	0,00
49012	Placemaking as Youth Activism (PLAY/ACT)	0,00	0,00	0,00	0,00	0,00	0,00
49021	PROGRAMAS CON EUROPA. ERASMUS. ESTUDIANTES PRACT	0,00	0,00	0,00	0,00	0,00	0,00

UNIVERSIDAD DE EXTREMADURA

PROCESO DE GESTIÓN DE LOS INGRESOS PÚBLICOS

A.2.) ANULACIÓN DE DERECHOS PRESUPUESTARIOS

EJERCICIO 2023

FECHA 31/12/2023

Clasificación Económica	Explicación	Anulación de Liquidaciones		Aplazamiento y Fraccionamiento		Devolución de Ingresos	Total Derechos Anulados
		Ingreso Directo	Ingreso Recibo	Ingreso Directo	Ingreso Recibo		
49022	PROGRAMAS CON EUROPA. ERASMUS. MOVILIDAD PDI	0,00	0,00	0,00	0,00	0,00	0,00
49023	PROGRAMAS CON EUROPA. ERASMUS. MOVILIDAD PAS	0,00	0,00	0,00	0,00	0,00	0,00
49035	ERAMUS PLUS INTERNACIONAL	0,00	0,00	0,00	0,00	0,00	0,00
49083	Programa MIMIr-Andino	0,00	0,00	0,00	0,00	0,00	0,00
49084	Programa CPMES	0,00	0,00	0,00	0,00	0,00	0,00
49088	Building a Research Infrastructure for School Teachers (BRIST)	0,00	0,00	0,00	0,00	0,00	0,00
49089	Integrating Digital Education in Adult Language Teaching (IDEAL)	0,00	0,00	0,00	0,00	0,00	0,00
49090	Entrepreneurship Educ. Cultural Heritage Creative (Cultrural+)	0,00	0,00	0,00	0,00	0,00	0,00
49092	Programa Santander Erasmus	0,00	0,00	0,00	0,00	0,00	0,00
49093	CLIL for Young European Citizens (CLIL4YEC)	0,00	0,00	0,00	0,00	0,00	0,00
49094	Interdisciplinary collaborative approaches to learning and teaching (INCOLLAB)	0,00	0,00	0,00	0,00	0,00	0,00
49095	Share Your Soils (SYStem)	0,00	0,00	0,00	0,00	0,00	0,00
49096	Professional and Personal Experience through Lifelong Learning and Regular Sport (PROPELLERS)	0,00	0,00	0,00	0,00	0,00	0,00
49097	Training for Agrifood Competences on Blockchain (TRACK)	0,00	0,00	0,00	0,00	0,00	0,00
49098	Empreendedorismo Social Comunitário Universitário Transnacional-Açores (ESCUTA)	0,00	0,00	0,00	0,00	0,00	0,00
49099	Let's move Europa: School-based promotion of healthy lifestyles to prevent obesity (EUMOVE)	0,00	0,00	0,00	0,00	0,00	0,00
490A6	Programas Erasmus+ (LEARNVIL)	0,00	0,00	0,00	0,00	0,00	0,00
490A7	Programas Erasmus+ (IDEA)	0,00	0,00	0,00	0,00	0,00	0,00
	Subtotal Artículo 49	0,00	0,00	0,00	0,00	0,00	0,00
	Subtotal Capítulo 4	0,00	0,00	0,00	0,00	0,00	0,00
52000	INTERESES CUENTAS BANCARIAS	0,00	0,00	0,00	0,00	0,00	0,00
52001	INTERESES CUENTA LEGADO MANUEL CASTILLO	0,00	0,00	0,00	0,00	0,00	0,00
	Subtotal Artículo 52	0,00	0,00	0,00	0,00	0,00	0,00
54000	ALQUILER DE INMUEBLES	15.429,67	0,00	0,00	0,00	0,00	15.429,67



UNIVERSIDAD DE EXTREMADURA
PROCESO DE GESTIÓN DE LOS INGRESOS PÚBLICOS
A.2.) ANULACIÓN DE DERECHOS PRESUPUESTARIOS
EJERCICIO 2023

FECHA 31/12/2023

Clasificación Económica	Explicación	Anulación de Liquidaciones		Aplazamiento y Fraccionamiento		Devolución de Ingresos	Total Derechos Anulados
		Ingreso Directo	Ingreso Recibo	Ingreso Directo	Ingreso Recibo		
	Subtotal Artículo 54	15.429,67	0,00	0,00	0,00	0,00	15.429,67
55000	DE CONCESIONES ADMINISTRATIVAS	71.282,00	0,00	0,00	0,00	0,00	71.282,00
	Subtotal Artículo 55	71.282,00	0,00	0,00	0,00	0,00	71.282,00
59900	OTROS INGRESOS PATRIMONIALES AJUSTES DE IVA	0,00	0,00	0,00	0,00	0,00	0,00
59902	INGRESOS DE INTERESES POR INGRESOS INDEBIDOS	0,00	0,00	0,00	0,00	0,00	0,00
59903	OTROS INGRESOS GENERALES	0,00	0,00	0,00	0,00	0,00	0,00
	Subtotal Artículo 59	0,00	0,00	0,00	0,00	0,00	0,00
	Subtotal Capítulo 5	86.711,67	0,00	0,00	0,00	0,00	86.711,67
70005	FINANCIACIÓN MINISTERIO RECUALIFICACIÓN SISTEMA UNIVERSITARIO ESPAÑOL	0,00	0,00	0,00	0,00	0,00	0,00
70007	PROGRAMA CAMPUS RURAL PRACTICAS UNIVER. MEDIO RURAL	0,00	0,00	0,00	0,00	0,00	0,00
70054	PLAN NACIONAL DE INVESTIGACION MICINN	12.467,84	0,00	0,00	0,00	0,00	12.467,84
70058	PLAN NACIONAL INVESTIGACION OTROS MINISTERIOS	0,00	0,00	0,00	0,00	0,00	0,00
70060	PLAN NACIONAL DE INVESTIGACION FORMACION PERSONA	250,00	0,00	0,00	0,00	0,00	250,00
70061	OTRAS TRANSFERENCIAS ACTIVIDADES INVESTIGACION	0,00	0,00	0,00	0,00	0,00	0,00
	Subtotal Artículo 70	12.717,84	0,00	0,00	0,00	0,00	12.717,84
71001	CURSOS DE VERANO	0,00	0,00	0,00	0,00	0,00	0,00
71062	ORGANISMOS AUTONOMOS ACTIVIDADES I D	0,00	0,00	0,00	0,00	0,00	0,00
	Subtotal Artículo 71	0,00	0,00	0,00	0,00	0,00	0,00
75007	OBRAS Y EQUIPAMIENTO UNIVERSITARIO	0,00	0,00	0,00	0,00	0,00	0,00
75008	COFINANCIACION INFRAESTRUCTURA CIENTIFICA	0,00	0,00	0,00	0,00	0,00	0,00
75010	UNIVERSIDAD DE MAYORES	0,00	0,00	0,00	0,00	0,00	0,00
75015	Plan Regional de Investigación: Programa Investigo para jóvenes	33.108,92	0,00	0,00	0,00	0,00	33.108,92
75017	CREACIÓN DE REPOSITORIO PÚBLICO INVESTIGACIÓN	0,00	0,00	0,00	0,00	0,00	0,00
75018	UEX. Planes Complementarios CC.AA. Energía/hidrógeno	0,00	0,00	0,00	0,00	0,00	0,00

UNIVERSIDAD DE EXTREMADURA

PROCESO DE GESTIÓN DE LOS INGRESOS PÚBLICOS

A.2.) ANULACIÓN DE DERECHOS PRESUPUESTARIOS

EJERCICIO 2023

FECHA 31/12/2023

Clasificación Económica	Explicación	Anulación de Liquidaciones		Aplazamiento y Fraccionamiento		Devolución de Ingresos	Total Derechos Anulados
		Ingreso Directo	Ingreso Recibo	Ingreso Directo	Ingreso Recibo		
75019	UEX. Planes Complementarios CC.AA. Biodiversidad	0,00	0,00	0,00	0,00	0,00	0,00
75020	Acciones para la cooperación internacional para el desarrollo (AEXCID) - Oficina COOPERAS	0,00	0,00	0,00	0,00	0,00	0,00
75021	CURSOS DE VERANO COMUNIDAD AUTONOMA	0,00	0,00	0,00	0,00	0,00	0,00
75026	FINANCIACION PARA LA MEJORA EN EFICIENCIA ENERGÉTICA	0,00	0,00	0,00	0,00	0,00	0,00
75027	UEX. Planes Complementarios CC.AA. Biotecnología - MRR	0,00	0,00	0,00	0,00	0,00	0,00
75028	UEX. Planes Complementarios CC.AA. Energía/hidrógeno - MRR	0,00	0,00	0,00	0,00	0,00	0,00
75029	UEX. Planes Complementarios CC.AA. Biodiversidad - MRR	0,00	0,00	0,00	0,00	0,00	0,00
75032	CONV CONS SANIDAD PARA INTEGR ALUMNOS DISCAPACID	0,00	0,00	0,00	0,00	0,00	0,00
75033	SN Instituto Universitario de Investigación Biosanitaria de Extremadura (INUBE)	0,00	0,00	0,00	0,00	0,00	0,00
75034	SN Institutos Universitarios Mixtos	0,00	0,00	0,00	0,00	0,00	0,00
75037	PLAN REGIONAL INVESTIGACION PROYECTOS DE INVESTI	0,00	0,00	0,00	0,00	0,00	0,00
75038	PLAN REGIONAL DE INVESTIGACIÓN MEDIDAS DE ACOMPA	0,00	0,00	0,00	0,00	0,00	0,00
75039	Plan Regional de Investigación: Recursos Humanos en I+D (Predoctorales)	0,00	0,00	0,00	0,00	0,00	0,00
75040	Plan Regional de Investigación: Recursos Humanos en I+D (Postdoctorales)	0,00	0,00	0,00	0,00	0,00	0,00
75041	Plan Regional de Investigación: Recursos Humanos en I+D (Talentos)	0,00	0,00	0,00	0,00	0,00	0,00
75042	Plan Regional de Investigación: Recursos Humanos en I+D (PAI)	23.000,00	0,00	0,00	0,00	0,00	23.000,00
75044	JUNTA EXTREMADURA OTRAS ACTIVIDADES DE INVESTIGA	10.000,00	0,00	0,00	0,00	0,00	10.000,00
75045	Programa Objetivos I+D	0,00	0,00	0,00	0,00	0,00	0,00
75065	BIBLIOGRAFIA INVESTIGACION	0,00	0,00	0,00	0,00	0,00	0,00
75082	Programa formación e Investigación	0,00	0,00	0,00	0,00	0,00	0,00
75094	Progama de Implantación y acreditación de titula	0,00	0,00	0,00	0,00	0,00	0,00
75099	OTRAS TRANSFERENCIAS DE LA CAE	4,94	0,00	0,00	0,00	0,00	4,94

UNIVERSIDAD DE EXTREMADURA
PROCESO DE GESTIÓN DE LOS INGRESOS PÚBLICOS
A.2.) ANULACIÓN DE DERECHOS PRESUPUESTARIOS
EJERCICIO 2023

FECHA 31/12/2023

Clasificación Económica	Explicación	Anulación de Liquidaciones		Aplazamiento y Fraccionamiento		Devolución de Ingresos	Total Derechos Anulados
		Ingreso Directo	Ingreso Recibo	Ingreso Directo	Ingreso Recibo		
750A6	Cursos de Verano Asamblea de Extremadura	0,00	0,00	0,00	0,00	0,00	0,00
75145	OTRAS CC AA PROYECTOS Y ACTIVIDADES I D	0,00	0,00	0,00	0,00	0,00	0,00
	Subtotal Artículo 75	66.113,86	0,00	0,00	0,00	0,00	66.113,86
76001	SUBVENCIONES PARA CURSOS DE VERANO	0,00	0,00	0,00	0,00	0,00	0,00
76063	AYUNTAMIENTOS ACTIVIDADES I D	0,00	0,00	0,00	0,00	0,00	0,00
76100	SUBV.DIVERSAS DE DIPUTACIONES	0,00	0,00	0,00	0,00	0,00	0,00
76101	SUBV.PARA CURSOS DE VERANO	0,00	0,00	0,00	0,00	0,00	0,00
76164	DIPUTACIONES ACTIVIDADES I D	0,00	0,00	0,00	0,00	0,00	0,00
	Subtotal Artículo 76	0,00	0,00	0,00	0,00	0,00	0,00
77900	TRANSFERENCIAS PARA PROGRAMAS DISTINTOS 541A	10.000,00	0,00	0,00	0,00	0,00	10.000,00
77901	SUBV.PARA CURSOS DE VERANO	0,00	0,00	0,00	0,00	0,00	0,00
77909	OTRAS TRANSFERENCIAS DE EMPRESAS PRIVADAS	0,00	0,00	0,00	0,00	0,00	0,00
77935	EMPRESAS PRIVADAS ACTIVIDADES I D	0,00	0,00	0,00	0,00	0,00	0,00
	Subtotal Artículo 77	10.000,00	0,00	0,00	0,00	0,00	10.000,00
78000	CURSOS DE VERANO	0,00	0,00	0,00	0,00	0,00	0,00
78001	TRANSFERENCIAS DE FAMILIAS E INSTITUCIONES	20.469,29	0,00	0,00	0,00	0,00	20.469,29
	Subtotal Artículo 78	20.469,29	0,00	0,00	0,00	0,00	20.469,29
79921	PROGRAMAS COOPERACION INTERNACIONAL	0,00	0,00	0,00	0,00	0,00	0,00
79946	PROGRAMA MARCO PROYECTOS I D	114.424,22	0,00	0,00	0,00	0,00	114.424,22
79949	PROG COOPERACION TRANSFRONTERIZA INTERREG	0,00	0,00	0,00	0,00	0,00	0,00
	Subtotal Artículo 79	114.424,22	0,00	0,00	0,00	0,00	114.424,22
	Subtotal Capítulo 7	223.725,21	0,00	0,00	0,00	0,00	223.725,21
83000	A CORTO PLAZO	0,00	0,00	0,00	0,00	0,00	0,00
	Subtotal Artículo 83	0,00	0,00	0,00	0,00	0,00	0,00
84100	Devolución de fianzas constituidas	0,00	0,00	0,00	0,00	0,00	0,00
	Subtotal Artículo 84	0,00	0,00	0,00	0,00	0,00	0,00
87002	REMANENTES GENERICOS	0,00	0,00	0,00	0,00	0,00	0,00
	Subtotal Artículo 87	0,00	0,00	0,00	0,00	0,00	0,00



UNIVERSIDAD DE EXTREMADURA
PROCESO DE GESTIÓN DE LOS INGRESOS PÚBLICOS
A.2.) ANULACIÓN DE DERECHOS PRESUPUESTARIOS
EJERCICIO 2023

FECHA 31/12/2023

Clasificación Económica	Explicación	Anulación de Liquidaciones		Aplazamiento y Fraccionamiento		Devolución de Ingresos	Total Derechos Anulados
		Ingreso Directo	Ingreso Recibo	Ingreso Directo	Ingreso Recibo		
	Subtotal Capítulo 8	0,00	0,00	0,00	0,00	0,00	0,00
	TOTAL	2.027.145,44	0,00	1.310.867,18	0,00	206.412,06	3.544.424,68

UNIVERSIDAD DE EXTREMADURA

PROCESO DE GESTIÓN DE LOS INGRESOS PÚBLICOS

A.2.) ANULACIÓN DE DERECHOS PRESUPUESTARIOS

EJERCICIO 2023

FECHA 31/12/2023

Explicación	Anulación de Liquidación		Aplazamiento y Fraccionado		Devolución Ingresos	Total Derechos Anulados
	Ingreso Directo	Ingreso Recibo	Ingreso Directo	Ingreso Recibo		
Total Capitulo 1	0,00	0,00	0,00	0,00	0,00	0,00
Total Capitulo 2	0,00	0,00	0,00	0,00	0,00	0,00
Total Capitulo 3	1.716.708,56	0,00	1.310.867,18	0,00	206.412,06	3.233.987,80
Total Capitulo 4	0,00	0,00	0,00	0,00	0,00	0,00
Total Capitulo 5	86.711,67	0,00	0,00	0,00	0,00	86.711,67
TOTAL OPERACIONES CORRIENTES	1.803.420,23	0,00	1.310.867,18	0,00	206.412,06	3.320.699,47
Total Capitulo 6	0,00	0,00	0,00	0,00	0,00	0,00
Total Capitulo 7	223.725,21	0,00	0,00	0,00	0,00	223.725,21
TOTAL OPERACIONES DE CAPITAL	223.725,21	0,00	0,00	0,00	0,00	223.725,21
TOTAL OPERACIONES NO FINANCIERAS	2.027.145,44	0,00	1.310.867,18	0,00	206.412,06	3.544.424,68
Total Capitulo 8	0,00	0,00	0,00	0,00	0,00	0,00
Total Capitulo 9	0,00	0,00	0,00	0,00	0,00	0,00
TOTAL OPERACIONES FINANCIERAS	0,00	0,00	0,00	0,00	0,00	0,00
TOTAL SECCIÓN POR CAPITULOS	2.027.145,44	0,00	1.310.867,18	0,00	206.412,06	3.544.424,68

D.5.1.2 Recaudación neta.

UNIVERSIDAD DE EXTREMADURA

PROCESO DE GESTIÓN DE LOS INGRESOS PÚBLICOS

A) RECAUDACIÓN NETA

EJERCICIO 2023 FECHA 31/12/2023

Clasificación Económica	Explicación	Recaudación Total	Devoluciones de Ingresos	Recaudación Neta
30301	TASAS ACADEMICAS Y ADMINISTRATIVAS	1.090.364,25	1.873,70	1.088.490,55
	SERVICIOS CENTRALIZADOS			
30302	TASAS CURSO APTITUD PEDAGOGICA	383,38	0,00	383,38
307	DERECHOS DE EXAMEN	0,00	75,00	-75,00
30700	DERECHOS DE EXAMEN	54.020,26	0,00	54.020,26
	Subtotal Artículo 30	1.144.767,89	1.948,70	1.142.819,19
31001	CURSOS Y SEMINARIOS	353.761,02	0,00	353.761,02
31002	CURSOS LENGUA EXTRANJERA ESTUDIANTES ERASMUS	8.905,28	0,00	8.905,28
31003	CURSOS DE GESTION DELEGADA	175.811,67	0,00	175.811,67
31004	CURSOS COFPE	637.000,00	0,00	637.000,00
31005	Matriculas Cursos de Verano	11.180,00	0,00	11.180,00
31006	CONGRESOS Y OTROS EVENTOS	101.060,00	0,00	101.060,00
31007	MATRÍCULAS ALUMNOS UNIVERSIDAD DE MAYORES	244.723,02	0,00	244.723,02
31301	DERECHOS A RECAUDAR MATRÍCULAS TITULOS OFICIALES (PRECIOS PÚBLICOS)	8.236.532,36	79.589,46	8.156.942,90
31302	COMPENSACIÓN DERECHOS MINISTERIO (PRECIOS PÚBLICOS TIT.OFICIALES)	3.423.272,00	68.382,81	3.354.889,19
31304	COMPENSACIÓN JUNTA BONIFICACIÓN 99% CRÉDITOS ASIGNATURAS APROBADAS (Dec. 59/2019)	0,00	0,00	0,00
31306	COMPENSACION DERECHOS MINISTERIO (AMPLIACION FAMILIAS NUMEROSAS)	382.043,94	0,00	382.043,94
31307	COMPENSACIÓN DERECHOS (OTRAS INSTITUCIONES)	8.586,12	0,00	8.586,12
31309	COMPENSACIÓN DERECHOS JUNTA (Dec. 82/99 3º hijo Y OTRAS EXENCIONES)	87.500,00	0,00	87.500,00
31375	COFINANCIACIÓN BECAS ESTATALES JUNTA DE EXTREMAD	85.000,00	0,00	85.000,00
	Subtotal Artículo 31	13.755.375,41	147.972,27	13.607.403,14
32901	RECAUDACION INSTALACIONES DEPORTIVAS	178.773,28	20,00	178.753,28
32904	PRESTAMOS INTERBIBLIOTECARIOS	1.187,68	0,00	1.187,68
32905	CONTRATOS Y CONVENIOS ART 83 LOU	3.883.691,20	53.643,51	3.830.047,69
32906	SERVICIO ANIMALARIO	1.869,24	0,00	1.869,24
32907	RECAUDACION INSTAC DEPORT CIENCIAS DEPORTE	35.554,50	0,00	35.554,50

UNIVERSIDAD DE EXTREMADURA
PROCESO DE GESTIÓN DE LOS INGRESOS PÚBLICOS
A) RECAUDACIÓN NETA
EJERCICIO 2023 FECHA 31/12/2023

Clasificación Económica	Explicación	Recaudación Total	Devoluciones de Ingresos	Recaudación Neta
32909	OTRAS ACTIVIDADES	10.585,50	0,00	10.585,50
32913	RECAUDACION ACTIVIDADES DEPORTIVAS	146.773,88	2.827,58	143.946,30
32967	FACTURACIÓN SERVICIO MANTENIMIENTO MAT.CIENTIF.	0,00	0,00	0,00
32985	Ingresos facturación Servic. Protección Radiolog	641,00	0,00	641,00
32988	FACTURACIÓN OTROS SERVICIOS APOYO A LA INVESTIGACIÓN - INSTITUTOS UNIVERSITARIOS	0,00	0,00	0,00
32989	FACTURACIÓN SERVICIO DE INNOVACION EN PRODUCTOS	57.932,47	0,00	57.932,47
32991	FACTURACIÓN LABORATORIO RADIOACTIVIDAD AMBIENTAL	179.171,31	0,00	179.171,31
32994	Facturación Servicio de Análisis Elemental y Molecular	60.701,60	0,00	60.701,60
32995	Facturación Servicio de Análisis y Caracterización de Sólidos y Superficies	26.123,75	0,00	26.123,75
32996	Facturación Servicio de Técnicas Aplicadas a la Biociencia	20.615,57	0,00	20.615,57
	Subtotal Artículo 32	4.603.620,98	56.491,09	4.547.129,89
33000	VENTA DE PUBLICACIONES	9.048,37	0,00	9.048,37
33201	VENTA DE FOTOCOPIAS Y OTROS PRODUC. REPROGRAFÍA	2.942,14	0,00	2.942,14
33900	VENTA MATERIAL DE DESECHOS	0,00	0,00	0,00
	Subtotal Artículo 33	11.990,51	0,00	11.990,51
38000	REINTEGROS DE EJERCICIOS CERRADOS. OTROS	0,00	0,00	0,00
	Subtotal Artículo 38	0,00	0,00	0,00
39901	INGRESOS DIVERSOS	1.978,09	0,00	1.978,09
39902	APORTACION EMPLEADOS SEGURO COLECTIVO DE VIDA	44.594,43	0,00	44.594,43
39903	INGRESOS POR CARGOS INTERNOS	76.810,91	0,00	76.810,91
39904	INGRESOS POR COMPENSACION GASTOS DE CENTROS	24.743,70	0,00	24.743,70
39906	INGRESOS POR SERVICIOS SUPLIDOS	522,00	0,00	522,00
39985	CARGOS INTERNOS SERVICIO PROTECCION RADIOLOGICA	57,90	0,00	57,90
39988	CARGOS INTERNOS OTROS SERVICIOS DE APOYO A LA IN	2.815,00	0,00	2.815,00

UNIVERSIDAD DE EXTREMADURA

PROCESO DE GESTIÓN DE LOS INGRESOS PÚBLICOS

A) RECAUDACIÓN NETA

EJERCICIO 2023 FECHA 31/12/2023

Clasificación Económica	Explicación	Recaudación Total	Devoluciones de Ingresos	Recaudación Neta
39989	CARGOS INTERNOS SERV INNOVACION	29.953,04	0,00	29.953,04
	PRODUC O ANIMAL			
39994	Cargos internos Servicio de Análisis Elemental y Molecular	55.531,02	0,00	55.531,02
39995	Cargos internos Servicio de Análisis y Caracterización de Sólidos y Superficies	31.868,75	0,00	31.868,75
39996	Cargos internos Servicio de Técnicas Aplicadas a la Biociencia	58.927,04	0,00	58.927,04
	Subtotal Artículo 39	327.801,88	0,00	327.801,88
	Subtotal Capítulo 3	19.843.556,67	206.412,06	19.637.144,61
45000	TRANSFERENCIAS C.A. DE EXTREMADURA	115.603.772,65	0,00	115.603.772,65
45001	TRANSFERENCIAS C.A. DE EXTREMADURA (Previsión incremento PGE)	6.638.735,37	0,00	6.638.735,37
45002	PREVISION INCREMENTO PGE (GASTOS DE PERSONAL)	0,00	0,00	0,00
45100	TRANSFERENCIAS CORRIENTES DE OTRAS CC.AA.	1.000,00	0,00	1.000,00
45901	SUBVENCIÓN PRUEBAS ACCESO UNIVERSIDAD EBAU	45.000,00	0,00	45.000,00
45903	CONVENIO JUNTA EXTREMADURA SAFYDE Y CIENCIAS DEPORTE	39.668,45	0,00	39.668,45
45907	CONVENIO PARA LA GESTION DE BECAS	23.000,00	0,00	23.000,00
45908	S.E.S. FINANCIACION PLAZAS VINCULADAS	1.134.607,50	0,00	1.134.607,50
45919	CONSEJO SOCIAL UEX	210.000,00	0,00	210.000,00
45932	Convenio Consejería Sanidad - Integración Alumnos Discapacidad	0,00	0,00	0,00
45939	CONVENIO JUNTA EXTR FINANCIACIÓN ACCIONES VARIAS	12.000,00	0,00	12.000,00
45952	Programa refuerzo prevención riesgos laborales	0,00	0,00	0,00
45953	Plan formación ASPEX	200,00	0,00	200,00
45954	Programa para el fomento de la mediación	0,00	0,00	0,00
45955	PROGRAMA INTERNACIONALIZACIÓN Y RETERNO DE TALENTO	217.500,00	0,00	217.500,00
459SE	SEXPE Acciones formativas	200.000,00	0,00	200.000,00
	Subtotal Artículo 45	124.125.483,97	0,00	124.125.483,97
46000	DE AYUNTAMIENTOS	2.500,00	0,00	2.500,00
	Subtotal Artículo 46	2.500,00	0,00	2.500,00

UNIVERSIDAD DE EXTREMADURA
PROCESO DE GESTIÓN DE LOS INGRESOS PÚBLICOS
A) RECAUDACIÓN NETA
EJERCICIO 2023 FECHA 31/12/2023

Clasificación Económica	Explicación	Recaudación Total	Devoluciones de Ingresos	Recaudación Neta
47902	TRANSFERENCIAS EMPRESAS PRIVADAS (FINANCIACION GENERAL UEX)	0,00	0,00	0,00
47904	OTRAS TRANSFERENCIAS DE EMPRESAS PRIVADAS	1.000,00	0,00	1.000,00
47906	TRANSFERENCIAS DE EMPRESAS PRIVADAS POR IMPARTICIÓN CURSOS	126.600,51	0,00	126.600,51
47933	Becas Santander Iberoamerica Grado	0,00	0,00	0,00
	Subtotal Artículo 47	127.600,51	0,00	127.600,51
48002	PROGRAMA STUDY ABROAD DESTINO UEX	30.555,48	0,00	30.555,48
48004	Transferencias familias e instituciones para premios a estudiantes UEx	1.500,00	0,00	1.500,00
	Subtotal Artículo 48	32.055,48	0,00	32.055,48
49004	ERASMUS+ (PARTICIPANTES COMO SOCIOS EN PROYECTOS EUROPEOS)	153.176,60	0,00	153.176,60
49005	ERASMUS+ (COORDINADORES COMO SOCIOS EN PROYECTOS EUROPEOS)	306.120,80	0,00	306.120,80
49006	TRANSFERENCIAS UNIVERSIDADES EXTRANJERAS PARA AYUDAS A ESTUDIANTES	25.549,42	0,00	25.549,42
49007	PROGRAMAS CON EUROPA. ERASMUS.PROG. INTENSIVOS COMBINADOS	12.800,00	0,00	12.800,00
49009	PROGRAMAS CON EUROPA. ERASMUS. ORGAN MOVILIDAD	128.968,00	0,00	128.968,00
49010	PROGRAMAS CON EUROPA. ERASMUS. ESTUDIANTES	1.330.980,00	0,00	1.330.980,00
49011	FROM CURE TO CARE - DIGITAL EDUCATION AND SPIRITUAL ASSISTANCE	0,00	0,00	0,00
49012	Placemaking as Youth Activism (PLAY/ACT)	0,00	0,00	0,00
49021	PROGRAMAS CON EUROPA. ERASMUS. ESTUDIANTES PRACT	116.600,80	0,00	116.600,80
49022	PROGRAMAS CON EUROPA. ERASMUS. MOVILIDAD PDI	98.328,00	0,00	98.328,00
49023	PROGRAMAS CON EUROPA. ERASMUS. MOVILIDAD PAS	15.008,00	0,00	15.008,00
49035	ERAMUS PLUS INTERNACIONAL	0,00	0,00	0,00
49083	Programa MIMlr-Andino	0,00	0,00	0,00
49084	Programa CPMES	0,00	0,00	0,00
49088	Building a Research Infrastructure for School Teachers (BRIST)	0,00	0,00	0,00

UNIVERSIDAD DE EXTREMADURA
PROCESO DE GESTIÓN DE LOS INGRESOS PÚBLICOS
A) RECAUDACIÓN NETA
EJERCICIO 2023 FECHA 31/12/2023

Clasificación Económica	Explicación	Recaudación Total	Devoluciones de Ingresos	Recaudación Neta
49089	Integrating Digital Education in Adult Language Teaching (IDEAL)	0,00	0,00	0,00
49090	Entrepreneurship Educ. Cultural Heritage Creative (Cultural+)	0,00	0,00	0,00
49092	Programa Santander Erasmus	17.000,00	0,00	17.000,00
49093	CLIL for Young European Citizens (CLIL4YEC)	0,00	0,00	0,00
49094	Interdisciplinary collaborative approaches to learning and teaching (INCOLLAB)	0,00	0,00	0,00
49095	Share Your Soils (SYSTEM)	0,00	0,00	0,00
49096	Professional and Personal Experience through Lifelong Learning and Regular Sport (PROPELLERS)	0,00	0,00	0,00
49097	Training for Agrifood Competences on Blockchain (TRACK)	0,00	0,00	0,00
49098	Empreendedorismo Social Comunitário Universitário Transnacional-Açores (ESCUA)	0,00	0,00	0,00
49099	Let's move Europa: School-based promotion of healthy lifestyles to prevent obesity (EUMOVE)	0,00	0,00	0,00
490A6	Programas Erasmus+ (LEARNVIL)	0,00	0,00	0,00
490A7	Programas Erasmus+ (IDEA)	0,00	0,00	0,00
	Subtotal Artículo 49	2.204.531,62	0,00	2.204.531,62
	Subtotal Capítulo 4	126.492.171,58	0,00	126.492.171,58
52000	INTERESES CUENTAS BANCARIAS	0,00	0,00	0,00
52001	INTERESES CUENTA LEGADO MANUEL CASTILLO	1.888,46	0,00	1.888,46
	Subtotal Artículo 52	1.888,46	0,00	1.888,46
54000	ALQUILER DE INMUEBLES	120.499,07	0,00	120.499,07
	Subtotal Artículo 54	120.499,07	0,00	120.499,07
55000	DE CONCESIONES ADMINISTRATIVAS	154.482,68	0,00	154.482,68
	Subtotal Artículo 55	154.482,68	0,00	154.482,68
59900	OTROS INGRESOS PATRIMONIALES AJUSTES DE IVA	27,37	0,00	27,37
59902	INGRESOS DE INTERESES POR INGRESOS INDEBIDOS	35.363,98	0,00	35.363,98
59903	OTROS INGRESOS GENERALES	549,66	0,00	549,66
	Subtotal Artículo 59	35.941,01	0,00	35.941,01
	Subtotal Capítulo 5	312.811,22	0,00	312.811,22
70005	FINANCIACIÓN MINISTERIO RECUALIFICACIÓN SISTEMA UNIVERSITARIO ESPAÑOL	2.063.797,00	0,00	2.063.797,00

UNIVERSIDAD DE EXTREMADURA

PROCESO DE GESTIÓN DE LOS INGRESOS PÚBLICOS

A) RECAUDACIÓN NETA

EJERCICIO 2023 FECHA 31/12/2023

Clasificación Económica	Explicación	Recaudación Total	Devoluciones de Ingresos	Recaudación Neta
70007	PROGRAMA CAMPUS RURAL PRACTICAS UNIVER. MEDIO RURAL	63.437,42	0,00	63.437,42
70054	PLAN NACIONAL DE INVESTIGACION MICINN	5.938.958,90	0,00	5.938.958,90
70058	PLAN NACIONAL INVESTIGACION OTROS MINISTERIOS	2.743.708,77	0,00	2.743.708,77
70060	PLAN NACIONAL DE INVESTIGACION FORMACION PERSONA	1.488.819,47	0,00	1.488.819,47
70061	OTRAS TRANSFERENCIAS ACTIVIDADES INVESTIGACION	245.517,82	0,00	245.517,82
	Subtotal Artículo 70	12.544.239,38	0,00	12.544.239,38
71001	CURSOS DE VERANO	0,00	0,00	0,00
71062	ORGANISMOS AUTONOMOS ACTIVIDADES I D	0,00	0,00	0,00
	Subtotal Artículo 71	0,00	0,00	0,00
75007	OBRAS Y EQUIPAMIENTO UNIVERSITARIO	2.108.894,00	0,00	2.108.894,00
75008	COFINANCIACION INFRAESTRUCTURA CIENTIFICA	162.332,50	0,00	162.332,50
75010	UNIVERSIDAD DE MAYORES	280.000,00	0,00	280.000,00
75015	Plan Regional de Investigación: Programa Investigo para jóvenes	801.835,87	0,00	801.835,87
75017	CREACIÓN DE REPOSITORIO PÚBLICO INVESTIGACIÓN	50.000,00	0,00	50.000,00
75018	UEX. Planes Complementarios CC.AA. Energía/hidrógeno	0,00	0,00	0,00
75019	UEX. Planes Complementarios CC.AA. Biodiversidad	0,00	0,00	0,00
75020	Acciones para la cooperación internacional para el desarrollo (AEXCID) - Oficina COOPERAS	163.896,20	0,00	163.896,20
75021	CURSOS DE VERANO COMUNIDAD AUTONOMA	6.000,00	0,00	6.000,00
75026	FINANCIACION PARA LA MEJORA EN EFICIENCIA ENERGÉTICA	2.066.000,00	0,00	2.066.000,00
75027	UEX. Planes Complementarios CC.AA. Biotecnología - MRR	0,00	0,00	0,00
75028	UEX. Planes Complementarios CC.AA. Energía/hidrógeno - MRR	0,00	0,00	0,00
75029	UEX. Planes Complementarios CC.AA. Biodiversidad - MRR	0,00	0,00	0,00
75032	CONV CONS SANIDAD PARA INTEGR ALUMNOS DISCAPACID	59.444,00	0,00	59.444,00

UNIVERSIDAD DE EXTREMADURA

PROCESO DE GESTIÓN DE LOS INGRESOS PÚBLICOS

A) RECAUDACIÓN NETA

EJERCICIO 2023 FECHA 31/12/2023

Clasificación Económica	Explicación	Recaudación Total	Devoluciones de Ingresos	Recaudación Neta
75033	SN Instituto Universitario de Investigación Biosanitaria de Extremadura (INUBE)	40.000,00	0,00	40.000,00
75034	SN Institutos Universitarios Mixtos	0,00	0,00	0,00
75037	PLAN REGIONAL INVESTIGACION PROYECTOS DE INVESTI	1.798,76	0,00	1.798,76
75038	PLAN REGIONAL DE INVESTIGACIÓN MEDIDAS DE ACOMPA	7.944,73	0,00	7.944,73
75039	Plan Regional de Investigación: Recursos Humanos en I+D (Predoctorales)	186.571,93	0,00	186.571,93
75040	Plan Regional de Investigación: Recursos Humanos en I+D (Postdoctorales)	0,00	0,00	0,00
75041	Plan Regional de Investigación: Recursos Humanos en I+D (Talentos)	147.516,53	0,00	147.516,53
75042	Plan Regional de Investigación: Recursos Humanos en I+D (PAI)	3.000,00	0,00	3.000,00
75044	JUNTA EXTREMADURA OTRAS ACTIVIDADES DE INVESTIGA	184.182,40	0,00	184.182,40
75045	Programa Objetivos I+D	147.089,00	0,00	147.089,00
75065	BIBLIOGRAFIA INVESTIGACION	0,00	0,00	0,00
75082	Programa formación e Investigación	236.827,00	0,00	236.827,00
75094	Progama de Implantación y acreditación de titula	40.000,00	0,00	40.000,00
75099	OTRAS TRANSFERENCIAS DE LA CAE	26.657,50	0,00	26.657,50
750A6	Cursos de Verano Asamblea de Extremadura	0,00	0,00	0,00
75145	OTRAS CC AA PROYECTOS Y ACTIVIDADES I D	0,00	0,00	0,00
	Subtotal Artículo 75	6.719.990,42	0,00	6.719.990,42
76001	SUBVENCIONES PARA CURSOS DE VERANO	0,00	0,00	0,00
76063	AYUNTAMIENTOS ACTIVIDADES I D	0,00	0,00	0,00
76100	SUBV.DIVERSAS DE DIPUTACIONES	10.000,00	0,00	10.000,00
76101	SUBV.PARA CURSOS DE VERANO	0,00	0,00	0,00
76164	DIPUTACIONES ACTIVIDADES I D	420.500,00	0,00	420.500,00
	Subtotal Artículo 76	430.500,00	0,00	430.500,00
77900	TRANSFERENCIAS PARA PROGRAMAS DISTINTOS 541A	2.500,00	0,00	2.500,00
77901	SUBV.PARA CURSOS DE VERANO	5.000,00	0,00	5.000,00
77909	OTRAS TRANSFERENCIAS DE EMPRESAS PRIVADAS	700.000,00	0,00	700.000,00

UNIVERSIDAD DE EXTREMADURA
PROCESO DE GESTIÓN DE LOS INGRESOS PÚBLICOS
A) RECAUDACIÓN NETA
EJERCICIO 2023 FECHA 31/12/2023

Clasificación Económica	Explicación	Recaudación Total	Devoluciones de Ingresos	Recaudación Neta
77935	EMPRESAS PRIVADAS ACTIVIDADES I D	0,00	0,00	0,00
	Subtotal Artículo 77	707.500,00	0,00	707.500,00
78000	CURSOS DE VERANO	5.140,00	0,00	5.140,00
78001	TRANSFERENCIAS DE FAMILIAS E INSTITUCIONES	245.040,96	0,00	245.040,96
	Subtotal Artículo 78	250.180,96	0,00	250.180,96
79921	PROGRAMAS COOPERACION INTERNACIONAL	6.842,00	0,00	6.842,00
79946	PROGRAMA MARCO PROYECTOS I D	3.729.038,99	0,00	3.729.038,99
79949	PROG COOPERACION TRANSFRONTERIZA INTERREG	37.612,59	0,00	37.612,59
	Subtotal Artículo 79	3.773.493,58	0,00	3.773.493,58
	Subtotal Capítulo 7	24.425.904,34	0,00	24.425.904,34
83000	A CORTO PLAZO	788,33	0,00	788,33
	Subtotal Artículo 83	788,33	0,00	788,33
84100	Devolución de fianzas constituidas	0,00	0,00	0,00
	Subtotal Artículo 84	0,00	0,00	0,00
87002	REMANENTES GENERICOS	0,00	0,00	0,00
	Subtotal Artículo 87	0,00	0,00	0,00
	Subtotal Capítulo 8	788,33	0,00	788,33
TOTAL		171.075.232,14	206.412,06	170.868.820,08

UNIVERSIDAD DE EXTREMADURA
PROCESO DE GESTIÓN DE LOS INGRESOS PÚBLICOS
B) RECAUDACIÓN NETA
EJERCICIO 2023 FECHA 31/12/2023

Explicación	Recaudación Total	Devoluciones de Ingresos	Recaudación Neta
Total Capítulo 1	0,00	0,00	0,00
Total Capítulo 2	0,00	0,00	0,00
Total Capítulo 3	19.843.556,67	206.412,06	19.637.144,61
Total Capítulo 4	126.492.171,58	0,00	126.492.171,58
Total Capítulo 5	312.811,22	0,00	312.811,22
TOTAL OPERACIONES CORRIENTES	146.648.539,47	206.412,06	146.442.127,41
Total Capítulo 6	0,00	0,00	0,00
Total Capítulo 7	24.425.904,34	0,00	24.425.904,34
TOTAL OPERACIONES DE CAPITAL	24.425.904,34	0,00	24.425.904,34
TOTAL OPERACIONES NO FINANCIERAS	171.074.443,81	206.412,06	170.868.031,75
Total Capítulo 8	788,33	0,00	788,33
Total Capítulo 9	0,00	0,00	0,00
TOTAL OPERACIONES FINANCIERAS	788,33	0,00	788,33
TOTAL SECCIÓN POR CAPÍTULOS	171.075.232,14	206.412,06	170.868.820,08

D.5.2 Devolución de ingresos.

DEVOLUCIONES DE INGRESOS EJERCICIO 2023 FECHA 31/12/2023

Clasificación Económica	Explicación	Pendientes de Pago a 1 de Enero	Modificación Saldo Inicial	Total Prescripciones Acreedores	Reconocidas en el Ejercicio	Total Devoluciones Reconocidas	Efectuadas en el Ejercicio	Pendientes de Pago a 31 de Diciembre
30301	TASAS ACADEMICAS Y ADMINISTRATIVAS SERVICIOS CENTRALIZADOS	0,00	0,00	0,00	1.873,70	1.873,70	1.873,70	0,00
30302	TASAS CURSO APTITUD PEDAGOGICA	0,00	0,00	0,00	0,00	0,00	0,00	0,00
307	DERECHOS DE EXAMEN	0,00	0,00	0,00	75,00	75,00	75,00	0,00
30700	DERECHOS DE EXAMEN	0,00	0,00	0,00	0,00	0,00	0,00	0,00
	Subtotal Artículo 30	0,00	0,00	0,00	1.948,70	1.948,70	1.948,70	0,00
31001	CURSOS Y SEMINARIOS	0,00	0,00	0,00	0,00	0,00	0,00	0,00
31002	CURSOS LENGUA EXTRANJERA ESTUDIANTES ERASMUS	0,00	0,00	0,00	0,00	0,00	0,00	0,00
31003	CURSOS DE GESTION DELEGADA	0,00	0,00	0,00	0,00	0,00	0,00	0,00
31004	CURSOS COFPE	0,00	0,00	0,00	0,00	0,00	0,00	0,00
31005	Matriculas Cursos de Verano	0,00	0,00	0,00	0,00	0,00	0,00	0,00
31006	CONGRESOS Y OTROS EVENTOS	0,00	0,00	0,00	0,00	0,00	0,00	0,00
31007	MATRÍCULAS ALUMNOS UNIVERSIDAD DE MAYORES	0,00	0,00	0,00	0,00	0,00	0,00	0,00
31301	DERECHOS A RECAUDAR MATRÍCULAS TITULOS OFICIALES (PRECIOS PÚBLICOS)	0,00	0,00	0,00	80.338,07	80.338,07	79.589,46	748,61
31302	COMPENSACIÓN DERECHOS MINISTERIO (PRECIOS PÚBLICOS TIT.OFICIALES)	0,00	0,00	0,00	68.382,81	68.382,81	68.382,81	0,00
31304	COMPENSACIÓN JUNTA BONIFICACIÓN 99% CRÉDITOS ASIGNATURAS APROBADAS (Dec. 59/2019)	0,00	0,00	0,00	0,00	0,00	0,00	0,00
31306	COMPENSACION DERECHOS MINISTERIO (AMPLIACION FAMILIAS NUMEROSAS)	0,00	0,00	0,00	0,00	0,00	0,00	0,00
31307	COMPENSACIÓN DERECHOS (OTRAS INSTITUCIONES)	0,00	0,00	0,00	0,00	0,00	0,00	0,00
31309	COMPENSACIÓN DERECHOS JUNTA (Dec. 82/99 3º hijo Y OTRAS EXENCIONES)	0,00	0,00	0,00	0,00	0,00	0,00	0,00
31375	COFINANCIACIÓN BECAS ESTATALES JUNTA DE EXTREMAD	0,00	0,00	0,00	0,00	0,00	0,00	0,00

UNIVERSIDAD DE EXTREMADURA

DEVOLUCIONES DE INGRESOS

EJERCICIO 2023 FECHA 31/12/2023

Clasificación Económica	Explicación	Pendientes de Pago a 1 de Enero	Modificación Saldo Inicial	Total Prescripciones Acreedores	Reconocidas en el Ejercicio	Total Devoluciones Reconocidas	Efectuadas en el Ejercicio	Pendientes de Pago a 31 de Diciembre
	Subtotal Artículo 31	0,00	0,00	0,00	148.720,88	148.720,88	147.972,27	748,61
32901	RECAUDACION INSTALACIONES DEPORTIVAS	28,00	0,00	0,00	20,00	48,00	20,00	28,00
32904	PRESTAMOS INTERBIBLIOTECARIOS	0,00	0,00	0,00	0,00	0,00	0,00	0,00
32905	CONTRATOS Y CONVENIOS ART 83 LOU	0,00	0,00	0,00	53.643,51	53.643,51	53.643,51	0,00
32906	SERVICIO ANIMALARIO	0,00	0,00	0,00	0,00	0,00	0,00	0,00
32907	RECAUDACION INSTAC DEPORT CIENCIAS DEPORTE	0,00	0,00	0,00	0,00	0,00	0,00	0,00
32909	OTRAS ACTIVIDADES	0,00	0,00	0,00	0,00	0,00	0,00	0,00
32913	RECAUDACION ACTIVIDADES DEPORTIVAS	68,50	0,00	0,00	2.851,58	2.920,08	2.827,58	92,50
32967	FACTURACIÓN SERVICIO MANTENIMIENTO MAT.CIENTIF.	0,00	0,00	0,00	0,00	0,00	0,00	0,00
32985	Ingresos facturación Servic. Protección Radiolog	0,00	0,00	0,00	0,00	0,00	0,00	0,00
32988	FACTURACIÓN OTROS SERVICIOS APOYO A LA INVESTIGACIÓN - INSTITUTOS UNIVERSITARIOS	0,00	0,00	0,00	0,00	0,00	0,00	0,00
32989	FACTURACIÓN SERVICIO DE INNOVACION EN PRODUCTOS	0,00	0,00	0,00	0,00	0,00	0,00	0,00
32991	FACTURACIÓN LABORATORIO RADIOACTIVIDAD AMBIENTAL	0,00	0,00	0,00	0,00	0,00	0,00	0,00
32994	Facturación Servicio de Análisis Elemental y Molecular	0,00	0,00	0,00	0,00	0,00	0,00	0,00
32995	Facturación Servicio de Análisis y Caracterización de Sólidos y Superficies	0,00	0,00	0,00	0,00	0,00	0,00	0,00
32996	Facturación Servicio de Técnicas Aplicadas a la Biociencia	0,00	0,00	0,00	0,00	0,00	0,00	0,00
	Subtotal Artículo 32	96,50	0,00	0,00	56.515,09	56.611,59	56.491,09	120,50
33000	VENTA DE PUBLICACIONES	0,00	0,00	0,00	0,00	0,00	0,00	0,00
33201	VENTA DE FOTOCOPIAS Y OTROS PRODUC. REPROGRAFÍA	0,00	0,00	0,00	0,00	0,00	0,00	0,00
33900	VENTA MATERIAL DE DESECHOS	0,00	0,00	0,00	0,00	0,00	0,00	0,00
	Subtotal Artículo 33	0,00	0,00	0,00	0,00	0,00	0,00	0,00

DEVOLUCIONES DE INGRESOS EJERCICIO 2023 FECHA 31/12/2023

Clasificación Económica	Explicación	Pendientes de Pago a 1 de Enero	Modificación Saldo Inicial	Total Prescripciones Acreedores	Reconocidas en el Ejercicio	Total Devoluciones Reconocidas	Efectuadas en el Ejercicio	Pendientes de Pago a 31 de Diciembre
38000	REINTEGROS DE EJERCICIOS CERRADOS. OTROS	0,00	0,00	0,00	0,00	0,00	0,00	0,00
	Subtotal Artículo 38	0,00	0,00	0,00	0,00	0,00	0,00	0,00
39901	INGRESOS DIVERSOS	0,00	0,00	0,00	0,00	0,00	0,00	0,00
39902	APORTACION EMPLEADOS SEGURO COLECTIVO DE VIDA	0,00	0,00	0,00	0,00	0,00	0,00	0,00
39903	INGRESOS POR CARGOS INTERNOS	0,00	0,00	0,00	0,00	0,00	0,00	0,00
39904	INGRESOS POR COMPENSACION GASTOS DE CENTROS	0,00	0,00	0,00	0,00	0,00	0,00	0,00
39906	INGRESOS POR SERVICIOS SUPLIDOS	0,00	0,00	0,00	0,00	0,00	0,00	0,00
39985	CARGOS INTERNOS SERVICIO PROTECCION RADIOLOGICA	0,00	0,00	0,00	0,00	0,00	0,00	0,00
39988	CARGOS INTERNOS OTROS SERVICIOS DE APOYO A LA IN	0,00	0,00	0,00	0,00	0,00	0,00	0,00
39989	CARGOS INTERNOS SERV INNOVACION PRODUC O ANIMAL	0,00	0,00	0,00	0,00	0,00	0,00	0,00
39994	Cargos internos Servicio de Análisis Elemental y Molecular	0,00	0,00	0,00	0,00	0,00	0,00	0,00
39995	Cargos internos Servicio de Análisis y Caracterización de Sólidos y Superficies	0,00	0,00	0,00	0,00	0,00	0,00	0,00
39996	Cargos internos Servicio de Técnicas Aplicadas a la Biociencia	0,00	0,00	0,00	0,00	0,00	0,00	0,00
	Subtotal Artículo 39	0,00	0,00	0,00	0,00	0,00	0,00	0,00
	Subtotal Capítulo 3	96,50	0,00	0,00	207.184,67	207.281,17	206.412,06	869,11
45000	TRANSFERENCIAS C.A. DE EXTREMADURA	0,00	0,00	0,00	0,00	0,00	0,00	0,00
45001	TRANSFERENCIAS C.A. DE EXTREMADURA (Previsión incremento PGE)	0,00	0,00	0,00	0,00	0,00	0,00	0,00
45002	PREVISION INCREMENTO PGE (GASTOS DE PERSONAL)	0,00	0,00	0,00	0,00	0,00	0,00	0,00
45100	TRANSFERENCIAS CORRIENTES DE OTRAS CC.AA.	0,00	0,00	0,00	0,00	0,00	0,00	0,00
45901	SUBVENCIÓN PRUEBAS ACCESO UNIVERSIDAD EBAU	0,00	0,00	0,00	0,00	0,00	0,00	0,00

DEVOLUCIONES DE INGRESOS EJERCICIO 2023 FECHA 31/12/2023

Clasificación Económica	Explicación	Pendientes de Pago a 1 de Enero	Modificación Saldo Inicial	Total Prescripciones Acreedores	Reconocidas en el Ejercicio	Total Devoluciones Reconocidas	Efectuadas en el Ejercicio	Pendientes de Pago a 31 de Diciembre
45903	CONVENIO JUNTA EXTREMADURA SAFYDE Y CIENCIAS DEPORTE	0,00	0,00	0,00	0,00	0,00	0,00	0,00
45907	CONVENIO PARA LA GESTION DE BECAS	0,00	0,00	0,00	0,00	0,00	0,00	0,00
45908	S.E.S. FINANCIACION PLAZAS VINCULADAS	0,00	0,00	0,00	0,00	0,00	0,00	0,00
45919	CONSEJO SOCIAL UEX	0,00	0,00	0,00	0,00	0,00	0,00	0,00
45932	Convenio Consejería Sanidad - Integración Alumnos Discapacidad	0,00	0,00	0,00	0,00	0,00	0,00	0,00
45939	CONVENIO JUNTA EXTR FINANCIACIÓN ACCIONES VARIAS	0,00	0,00	0,00	0,00	0,00	0,00	0,00
45952	Programa refuerzo prevención riesgos laborales	0,00	0,00	0,00	0,00	0,00	0,00	0,00
45953	Plan formación ASPEX	0,00	0,00	0,00	0,00	0,00	0,00	0,00
45954	Programa para el fomento de la mediación	0,00	0,00	0,00	0,00	0,00	0,00	0,00
45955	PROGRAMA INTERNACIONALIZACIÓN Y RETERNO DE TALENTO	0,00	0,00	0,00	0,00	0,00	0,00	0,00
459SE	SEXPE Acciones formativas	0,00	0,00	0,00	0,00	0,00	0,00	0,00
	Subtotal Artículo 45	0,00	0,00	0,00	0,00	0,00	0,00	0,00
46000	DE AYUNTAMIENTOS	0,00	0,00	0,00	0,00	0,00	0,00	0,00
	Subtotal Artículo 46	0,00	0,00	0,00	0,00	0,00	0,00	0,00
47902	TRANSFERENCIAS EMPRESAS PRIVADAS (FINANCIACION GENERAL UEX)	0,00	0,00	0,00	0,00	0,00	0,00	0,00
47904	OTRAS TRANSFERENCIAS DE EMPRESAS PRIVADAS	0,00	0,00	0,00	0,00	0,00	0,00	0,00
47906	TRANSFERENCIAS DE EMPRESAS PRIVADAS POR IMPARTICIÓN CURSOS	0,00	0,00	0,00	0,00	0,00	0,00	0,00
47933	Becas Santander Iberoamerica Grado	0,00	0,00	0,00	0,00	0,00	0,00	0,00
	Subtotal Artículo 47	0,00	0,00	0,00	0,00	0,00	0,00	0,00
48002	PROGRAMA STUDY ABROAD DESTINO UEX	0,00	0,00	0,00	0,00	0,00	0,00	0,00
48004	Transferencias familias e instituciones para premios a estudiantes UEx	0,00	0,00	0,00	0,00	0,00	0,00	0,00
	Subtotal Artículo 48	0,00	0,00	0,00	0,00	0,00	0,00	0,00

DEVOLUCIONES DE INGRESOS EJERCICIO 2023 FECHA 31/12/2023

Clasificación Económica	Explicación	Pendientes de Pago a 1 de Enero	Modificación Saldo Inicial	Total Prescripciones Acreedores	Reconocidas en el Ejercicio	Total Devoluciones Reconocidas	Efectuadas en el Ejercicio	Pendientes de Pago a 31 de Diciembre
49004	ERASMUS+ (PARTICIPANTES COMO SOCIOS EN PROYECTOS EUROPEOS)	0,00	0,00	0,00	0,00	0,00	0,00	0,00
49005	ERASMUS+ (COORDINADORES COMO SOCIOS EN PROYECTOS EUROPEOS)	0,00	0,00	0,00	0,00	0,00	0,00	0,00
49006	TRANSFERENCIAS UNIVERSIDADES EXTRANJERAS PARA AYUDAS A ESTUDIANTES	0,00	0,00	0,00	0,00	0,00	0,00	0,00
49007	PROGRAMAS CON EUROPA. ERASMUS.PROG. INTENSIVOS COMBINADOS	0,00	0,00	0,00	0,00	0,00	0,00	0,00
49009	PROGRAMAS CON EUROPA. ERASMUS. ORGAN MOVILIDAD	0,00	0,00	0,00	0,00	0,00	0,00	0,00
49010	PROGRAMAS CON EUROPA. ERASMUS. ESTUDIANTES	0,00	0,00	0,00	0,00	0,00	0,00	0,00
49011	FROM CURE TO CARE - DIGITAL EDUCATION AND SPIRITUAL ASSISTANCE	0,00	0,00	0,00	0,00	0,00	0,00	0,00
49012	Placemaking as Youth Activism (PLAY/ACT)	0,00	0,00	0,00	0,00	0,00	0,00	0,00
49021	PROGRAMAS CON EUROPA. ERASMUS. ESTUDIANTES PRACT	0,00	0,00	0,00	0,00	0,00	0,00	0,00
49022	PROGRAMAS CON EUROPA. ERASMUS. MOVILIDAD PDI	0,00	0,00	0,00	0,00	0,00	0,00	0,00
49023	PROGRAMAS CON EUROPA. ERASMUS. MOVILIDAD PAS	0,00	0,00	0,00	0,00	0,00	0,00	0,00
49035	ERAMUS PLUS INTERNACIONAL	0,00	0,00	0,00	0,00	0,00	0,00	0,00
49083	Programa MIMIr-Andino	0,00	0,00	0,00	0,00	0,00	0,00	0,00
49084	Programa CPMES	0,00	0,00	0,00	0,00	0,00	0,00	0,00
49088	Building a Research Infrastructure for School Teachers (BRIST)	0,00	0,00	0,00	0,00	0,00	0,00	0,00
49089	Integrating Digital Education in Adult Language Teaching (IDEAL)	0,00	0,00	0,00	0,00	0,00	0,00	0,00
49090	Entrepreneurship Educ. Cultural Heritage Creative (Cultrural+)	0,00	0,00	0,00	0,00	0,00	0,00	0,00
49092	Programa Santander Erasmus	0,00	0,00	0,00	0,00	0,00	0,00	0,00
49093	CLIL for Young European Citizens (CLIL4YEC)	0,00	0,00	0,00	0,00	0,00	0,00	0,00

DEVOLUCIONES DE INGRESOS EJERCICIO 2023 FECHA 31/12/2023

Clasificación Económica	Explicación	Pendientes de Pago a 1 de Enero	Modificación Saldo Inicial	Total Prescripciones Acreedores	Reconocidas en el Ejercicio	Total Devoluciones Reconocidas	Efectuadas en el Ejercicio	Pendientes de Pago a 31 de Diciembre
49094	Interdisciplinary collaborative approaches to learning and teaching (INCOLLAB)	0,00	0,00	0,00	0,00	0,00	0,00	0,00
49095	Share Your Soils (SYStem)	0,00	0,00	0,00	0,00	0,00	0,00	0,00
49096	Professional and Personal Experience through Lifelong Learning and Regular Sport (PROPELLERS)	0,00	0,00	0,00	0,00	0,00	0,00	0,00
49097	Training for Agrifood Competences on Blockchain (TRACK)	0,00	0,00	0,00	0,00	0,00	0,00	0,00
49098	Empreendedorismo Social Comunitário Universitário Transnacional-Açores (ESCUTA)	0,00	0,00	0,00	0,00	0,00	0,00	0,00
49099	Let's move Europa: School-based promotion of healthy lifestyles to prevent obesity (EUMOVE)	0,00	0,00	0,00	0,00	0,00	0,00	0,00
490A6	Programas Erasmus+ (LEARNVIL)	0,00	0,00	0,00	0,00	0,00	0,00	0,00
490A7	Programas Erasmus+ (IDEA)	0,00	0,00	0,00	0,00	0,00	0,00	0,00
	Subtotal Artículo 49	0,00	0,00	0,00	0,00	0,00	0,00	0,00
	Subtotal Capítulo 4	0,00	0,00	0,00	0,00	0,00	0,00	0,00
52000	INTERESES CUENTAS BANCARIAS	0,00	0,00	0,00	0,00	0,00	0,00	0,00
52001	INTERESES CUENTA LEGADO MANUEL CASTILLO	0,00	0,00	0,00	0,00	0,00	0,00	0,00
	Subtotal Artículo 52	0,00	0,00	0,00	0,00	0,00	0,00	0,00
54000	ALQUILER DE INMUEBLES	0,00	0,00	0,00	0,00	0,00	0,00	0,00
	Subtotal Artículo 54	0,00	0,00	0,00	0,00	0,00	0,00	0,00
55000	DE CONCESIONES ADMINISTRATIVAS	0,00	0,00	0,00	0,00	0,00	0,00	0,00
	Subtotal Artículo 55	0,00	0,00	0,00	0,00	0,00	0,00	0,00
59900	OTROS INGRESOS PATRIMONIALES AJUSTES DE IVA	0,00	0,00	0,00	0,00	0,00	0,00	0,00
59902	INGRESOS DE INTERESES POR INGRESOS INDEBIDOS	0,00	0,00	0,00	0,00	0,00	0,00	0,00
59903	OTROS INGRESOS GENERALES	0,00	0,00	0,00	0,00	0,00	0,00	0,00
	Subtotal Artículo 59	0,00	0,00	0,00	0,00	0,00	0,00	0,00
	Subtotal Capítulo 5	0,00	0,00	0,00	0,00	0,00	0,00	0,00

DEVOLUCIONES DE INGRESOS EJERCICIO 2023 FECHA 31/12/2023

Clasificación Económica	Explicación	Pendientes de Pago a 1 de Enero	Modificación Saldo Inicial	Total Prescripciones Acreedores	Reconocidas en el Ejercicio	Total Devoluciones Reconocidas	Efectuadas en el Ejercicio	Pendientes de Pago a 31 de Diciembre
70005	FINANCIACIÓN MINISTERIO REQUALIFICACIÓN SISTEMA UNIVERSITARIO ESPAÑOL	0,00	0,00	0,00	0,00	0,00	0,00	0,00
70007	PROGRAMA CAMPUS RURAL PRACTICAS UNIVER. MEDIO RURAL	0,00	0,00	0,00	0,00	0,00	0,00	0,00
70054	PLAN NACIONAL DE INVESTIGACION MICINN	0,00	0,00	0,00	0,00	0,00	0,00	0,00
70058	PLAN NACIONAL INVESTIGACION OTROS MINISTERIOS	0,00	0,00	0,00	0,00	0,00	0,00	0,00
70060	PLAN NACIONAL DE INVESTIGACION FORMACION PERSONA	0,00	0,00	0,00	0,00	0,00	0,00	0,00
70061	OTRAS TRANSFERENCIAS ACTIVIDADES INVESTIGACION	0,00	0,00	0,00	0,00	0,00	0,00	0,00
	Subtotal Artículo 70	0,00	0,00	0,00	0,00	0,00	0,00	0,00
71001	CURSOS DE VERANO	0,00	0,00	0,00	0,00	0,00	0,00	0,00
71062	ORGANISMOS AUTONOMOS ACTIVIDADES I D	0,00	0,00	0,00	0,00	0,00	0,00	0,00
	Subtotal Artículo 71	0,00	0,00	0,00	0,00	0,00	0,00	0,00
75007	OBRAS Y EQUIPAMIENTO UNIVERSITARIO	0,00	0,00	0,00	0,00	0,00	0,00	0,00
75008	COFINANCIACION INFRAESTRUCTURA CIENTIFICA	0,00	0,00	0,00	0,00	0,00	0,00	0,00
75010	UNIVERSIDAD DE MAYORES	0,00	0,00	0,00	0,00	0,00	0,00	0,00
75015	Plan Regional de Investigación: Programa Investigo para jóvenes	0,00	0,00	0,00	0,00	0,00	0,00	0,00
75017	CREACIÓN DE REPOSITORIO PÚBLICO INVESTIGACIÓN	0,00	0,00	0,00	0,00	0,00	0,00	0,00
75018	UEX. Planes Complementarios CC.AA. Energía/hidrógeno	0,00	0,00	0,00	0,00	0,00	0,00	0,00
75019	UEX. Planes Complementarios CC.AA. Biodiversidad	0,00	0,00	0,00	0,00	0,00	0,00	0,00
75020	Acciones para la cooperación internacional para el desarrollo (AEXCID) - Oficina COOPERAS	0,00	0,00	0,00	0,00	0,00	0,00	0,00
75021	CURSOS DE VERANO COMUNIDAD AUTONOMA	0,00	0,00	0,00	0,00	0,00	0,00	0,00

UNIVERSIDAD DE EXTREMADURA

DEVOLUCIONES DE INGRESOS

EJERCICIO 2023 FECHA 31/12/2023

Clasificación Económica	Explicación	Pendientes de Pago a 1 de Enero	Modificación Saldo Inicial	Total Prescripciones Acreedores	Reconocidas en el Ejercicio	Total Devoluciones Reconocidas	Efectuadas en el Ejercicio	Pendientes de Pago a 31 de Diciembre
75026	FINANCIACION PARA LA MEJORA EN EFICIENCIA ENERGÉTICA	0,00	0,00	0,00	0,00	0,00	0,00	0,00
75027	UEX. Planes Complementarios CC.AA. Biotecnología - MRR	0,00	0,00	0,00	0,00	0,00	0,00	0,00
75028	UEX. Planes Complementarios CC.AA. Energía/hidrógeno - MRR	0,00	0,00	0,00	0,00	0,00	0,00	0,00
75029	UEX. Planes Complementarios CC.AA. Biodiversidad - MRR	0,00	0,00	0,00	0,00	0,00	0,00	0,00
75032	CONV CONS SANIDAD PARA INTEGR ALUMNOS DISCAPACID	0,00	0,00	0,00	0,00	0,00	0,00	0,00
75033	SN Instituto Universitario de Investigación Biosanitaria de Extremadura (INUBE)	0,00	0,00	0,00	0,00	0,00	0,00	0,00
75034	SN Institutos Universitarios Mixtos	0,00	0,00	0,00	0,00	0,00	0,00	0,00
75037	PLAN REGIONAL INVESTIGACION PROYECTOS DE INVESTI	0,00	0,00	0,00	0,00	0,00	0,00	0,00
75038	PLAN REGIONAL DE INVESTIGACIÓN MEDIDAS DE ACOMPA	0,00	0,00	0,00	0,00	0,00	0,00	0,00
75039	Plan Regional de Investigación: Recursos Humanos en I+D (Predoctorales)	0,00	0,00	0,00	0,00	0,00	0,00	0,00
75040	Plan Regional de Investigación: Recursos Humanos en I+D (Postdoctorales)	0,00	0,00	0,00	0,00	0,00	0,00	0,00
75041	Plan Regional de Investigación: Recursos Humanos en I+D (Talentos)	0,00	0,00	0,00	0,00	0,00	0,00	0,00
75042	Plan Regional de Investigación: Recursos Humanos en I+D (PAI)	0,00	0,00	0,00	0,00	0,00	0,00	0,00
75044	JUNTA EXTREMADURA OTRAS ACTIVIDADES DE INVESTIGA	0,00	0,00	0,00	0,00	0,00	0,00	0,00
75045	Programa Objetivos I+D	0,00	0,00	0,00	0,00	0,00	0,00	0,00
75065	BIBLIOGRAFIA INVESTIGACION	0,00	0,00	0,00	0,00	0,00	0,00	0,00
75082	Programa formación e Investigación	0,00	0,00	0,00	0,00	0,00	0,00	0,00
75094	Progama de Implantación y acreditación de titula	0,00	0,00	0,00	0,00	0,00	0,00	0,00
75099	OTRAS TRANSFERENCIAS DE LA CAE	0,00	0,00	0,00	0,00	0,00	0,00	0,00
750A6	Cursos de Verano Asamblea de Extremadura	0,00	0,00	0,00	0,00	0,00	0,00	0,00

DEVOLUCIONES DE INGRESOS EJERCICIO 2023 FECHA 31/12/2023

Clasificación Económica	Explicación	Pendientes de Pago a 1 de Enero	Modificación Saldo Inicial	Total Prescripciones Acreedores	Reconocidas en el Ejercicio	Total Devoluciones Reconocidas	Efectuadas en el Ejercicio	Pendientes de Pago a 31 de Diciembre
75145	OTRAS CC AA PROYECTOS Y ACTIVIDADES I D	0,00	0,00	0,00	0,00	0,00	0,00	0,00
	Subtotal Artículo 75	0,00	0,00	0,00	0,00	0,00	0,00	0,00
76001	SUBVENCIONES PARA CURSOS DE VERANO	0,00	0,00	0,00	0,00	0,00	0,00	0,00
76063	AYUNTAMIENTOS ACTIVIDADES I D	0,00	0,00	0,00	0,00	0,00	0,00	0,00
76100	SUBV.DIVERSAS DE DIPUTACIONES	0,00	0,00	0,00	0,00	0,00	0,00	0,00
76101	SUBV.PARA CURSOS DE VERANO	0,00	0,00	0,00	0,00	0,00	0,00	0,00
76164	DIPUTACIONES ACTIVIDADES I D	0,00	0,00	0,00	0,00	0,00	0,00	0,00
	Subtotal Artículo 76	0,00	0,00	0,00	0,00	0,00	0,00	0,00
77900	TRANSFERENCIAS PARA PROGRAMAS DISTINTOS 541A	0,00	0,00	0,00	0,00	0,00	0,00	0,00
77901	SUBV.PARA CURSOS DE VERANO	0,00	0,00	0,00	0,00	0,00	0,00	0,00
77909	OTRAS TRANSFERENCIAS DE EMPRESAS PRIVADAS	0,00	0,00	0,00	0,00	0,00	0,00	0,00
77935	EMPRESAS PRIVADAS ACTIVIDADES I D	0,00	0,00	0,00	0,00	0,00	0,00	0,00
	Subtotal Artículo 77	0,00	0,00	0,00	0,00	0,00	0,00	0,00
78000	CURSOS DE VERANO	0,00	0,00	0,00	0,00	0,00	0,00	0,00
78001	TRANSFERENCIAS DE FAMILIAS E INSTITUCIONES	0,00	0,00	0,00	0,00	0,00	0,00	0,00
	Subtotal Artículo 78	0,00	0,00	0,00	0,00	0,00	0,00	0,00
79921	PROGRAMAS COOPERACION INTERNACIONAL	0,00	0,00	0,00	0,00	0,00	0,00	0,00
79946	PROGRAMA MARCO PROYECTOS I D	0,00	0,00	0,00	0,00	0,00	0,00	0,00
79949	PROG COOPERACION TRANSFRONTERIZA INTERREG	0,00	0,00	0,00	0,00	0,00	0,00	0,00
	Subtotal Artículo 79	0,00	0,00	0,00	0,00	0,00	0,00	0,00
	Subtotal Capítulo 7	0,00	0,00	0,00	0,00	0,00	0,00	0,00
83000	A CORTO PLAZO	0,00	0,00	0,00	0,00	0,00	0,00	0,00
	Subtotal Artículo 83	0,00	0,00	0,00	0,00	0,00	0,00	0,00
84100	Devolución de fianzas constituidas	0,00	0,00	0,00	0,00	0,00	0,00	0,00
	Subtotal Artículo 84	0,00	0,00	0,00	0,00	0,00	0,00	0,00
87002	REMANENTES GENERICOS	0,00	0,00	0,00	0,00	0,00	0,00	0,00



UNIVERSIDAD DE EXTREMADURA
DEVOLUCIONES DE INGRESOS
EJERCICIO 2023 FECHA 31/12/2023

Clasificación Económica	Explicación	Pendientes de Pago a 1 de Enero	Modificación Saldo Inicial	Total Prescripciones Acreedores	Reconocidas en el Ejercicio	Total Devoluciones Reconocidas	Efectuadas en el Ejercicio	Pendientes de Pago a 31 de Diciembre
	Subtotal Artículo 87	0,00	0,00	0,00	0,00	0,00	0,00	0,00
	Subtotal Capítulo 8	0,00	0,00	0,00	0,00	0,00	0,00	0,00
	TOTAL	96,50	0,00	0,00	207.184,67	207.281,17	206.412,06	869,11

UNIVERSIDAD DE EXTREMADURA

DEVOLUCIONES DE INGRESOS

EJERCICIO 2023 FECHA 31/12/2023

Explicación	Pendientes de Pago a 1 de Enero	Modificación Saldo Inicial	Total Prescripciones Acredores	Reconocidas en el Ejercicio	Total Devoluciones Reconocidas	Efectuadas en el Ejercicio	Pendientes de Pago a 31 de Diciembre
Total Capítulo 1	0,00	0,00	0,00	0,00	0,00	0,00	0,00
Total Capítulo 2	0,00	0,00	0,00	0,00	0,00	0,00	0,00
Total Capítulo 3	96,50	0,00	0,00	207.184,67	207.281,17	206.412,06	869,11
Total Capítulo 4	0,00	0,00	0,00	0,00	0,00	0,00	0,00
Total Capítulo 5	0,00	0,00	0,00	0,00	0,00	0,00	0,00
TOTAL OPERACIONES CORRIENTES	96,50	0,00	0,00	207.184,67	207.281,17	206.412,06	869,11
Total Capítulo 6	0,00	0,00	0,00	0,00	0,00	0,00	0,00
Total Capítulo 7	0,00	0,00	0,00	0,00	0,00	0,00	0,00
TOTAL OPERACIONES DE CAPITAL	0,00	0,00	0,00	0,00	0,00	0,00	0,00
TOTAL OPERACIONES NO FINANCIERAS	96,50	0,00	0,00	207.184,67	207.281,17	206.412,06	869,11
Total Capítulo 8	0,00	0,00	0,00	0,00	0,00	0,00	0,00
Total Capítulo 9	0,00	0,00	0,00	0,00	0,00	0,00	0,00
TOTAL OPERACIONES FINANCIERAS	0,00	0,00	0,00	0,00	0,00	0,00	0,00
TOTAL SECCIÓN POR CAPÍTULO	96,50	0,00	0,00	207.184,67	207.281,17	206.412,06	869,11

D.5.3 Derechos a cobrar de presupuestos cerrados.

EJERCICIO: 2006

Clasificación Económica	Explicación	Pendientes de Cobro a 1 de Enero	Rectificaciones Saldo Entrante	Derechos Anulados		Derechos Pendientes Cobro Totales
				Anulación Liquidaciones	Aplazamiento y Fraccionamiento	
70003	OTROS PROGRAMAS	529.457,73	0,00	0,00	0,00	529.457,73
	Subtotal Artículo 70	529.457,73	0,00	0,00	0,00	529.457,73
79908	COFINANCIACION INFRAESTRUCTURA CIENTIFICA	246.333,91	0,00	0,00	0,00	246.333,91
79902	PROYECTOS EUROPEOS	30.450,35	0,00	0,00	0,00	30.450,35
	Subtotal Artículo 79	276.784,26	0,00	0,00	0,00	276.784,26
	Subtotal Capítulo 7	806.241,99	0,00	0,00	0,00	806.241,99
TOTAL		806.241,99	0,00	0,00	0,00	806.241,99

EJERCICIO: 2007

Clasificación Económica	Explicación	Pendientes de Cobro a 1 de Enero	Rectificaciones Saldo Entrante	Derechos Anulados		Derechos Pendientes Cobro Totales
				Anulación Liquidaciones	Aplazamiento y Fraccionamiento	
70008	COFINANCIACION INFRAESTRUCTURA CIENTIFICA	296.799,66	0,00	296.799,66	0,00	0,00
	Subtotal Artículo 70	296.799,66	0,00	296.799,66	0,00	0,00
	Subtotal Capítulo 7	296.799,66	0,00	296.799,66	0,00	0,00
TOTAL		296.799,66	0,00	296.799,66	0,00	0,00



UNIVERSIDAD DE EXTREMADURA
I. DERECHOS A COBRAR DE PRESUPUESTOS CERRADOS
EJERCICIO 2023

EJERCICIO: 2008

Clasificación Económica	Explicación	Pendientes de Cobro a 1 de Enero	Rectificaciones Saldo Entrante	Derechos Anulados		Derechos Pendientes Cobro Totales
				Anulación Liquidaciones	Aplazamiento y Fraccionamiento	
79948	PROGRAMA MARCO OTRAS ACTIVIDADES	120,77	0,00	0,00	0,00	120,77
	Subtotal Artículo 79	120,77	0,00	0,00	0,00	120,77
	Subtotal Capítulo 7	120,77	0,00	0,00	0,00	120,77
	TOTAL	120,77	0,00	0,00	0,00	120,77



UNIVERSIDAD DE EXTREMADURA
I. DERECHOS A COBRAR DE PRESUPUESTOS CERRADOS
EJERCICIO 2023

EJERCICIO: 2009

Clasificación Económica	Explicación	Pendientes de Cobro a 1 de Enero	Rectificaciones Saldo Entrante	Derechos Anulados		Derechos Pendientes Cobro Totales
				Anulación Liquidaciones	Aplazamiento y Fraccionamiento	
31001	CURSOS Y SEMINARIOS	39.380,00	0,00	0,00	0,00	39.380,00
	Subtotal Artículo 31	39.380,00	0,00	0,00	0,00	39.380,00
32905	CONTRATOS Y CONVENIOS ART 83 LOU	198.878,52	0,00	88.148,42	0,00	110.730,10
	Subtotal Artículo 32	198.878,52	0,00	88.148,42	0,00	110.730,10
	Subtotal Capítulo 3	238.258,52	0,00	88.148,42	0,00	150.110,10
460	DE AYUNTAMIENTOS	2.880,00	0,00	0,00	0,00	2.880,00
	Subtotal Artículo 46	2.880,00	0,00	0,00	0,00	2.880,00
48001	DE FAMILIAS E INSTITUCIONES SIN FINES DE LUCRO	1.896,72	0,00	0,00	0,00	1.896,72
	Subtotal Artículo 48	1.896,72	0,00	0,00	0,00	1.896,72
	Subtotal Capítulo 4	4.776,72	0,00	0,00	0,00	4.776,72
550	DE CONCESIONES ADMINISTRATIVAS	2.200,00	0,00	0,00	0,00	2.200,00
	Subtotal Artículo 55	2.200,00	0,00	0,00	0,00	2.200,00
	Subtotal Capítulo 5	2.200,00	0,00	0,00	0,00	2.200,00
70060	PLAN NACIONAL DE INVESTIGACION FORMACION PERSONA	3.830,00	0,00	3.830,00	0,00	0,00
70061	OTRAS TRANSFERENCIAS ACTIVIDADES INVESTIGACION	592,60	0,00	592,60	0,00	0,00
70054	PLAN NACIONAL DE INVESTIGACION MICINN	257,78	0,00	257,78	0,00	0,00
70058	PLAN NACIONAL INVESTIGACION OTROS MINISTERIOS	8.428,02	0,00	8.428,02	0,00	0,00
	Subtotal Artículo 70	13.108,40	0,00	13.108,40	0,00	0,00
71062	ORGANISMOS AUTONOMOS ACTIVIDADES I D	8.020,00	0,00	8.020,00	0,00	0,00
	Subtotal Artículo 71	8.020,00	0,00	8.020,00	0,00	0,00
75038	PLAN REGIONAL DE INVESTIGACIÓN MEDIDAS DE ACOMPA	1,00	0,00	1,00	0,00	0,00
75021	CURSOS DE VERANO COMUNIDAD AUTONOMA	8.000,00	0,00	8.000,00	0,00	0,00
75069	JUNTA EXTREMADURA SUBV PROGRAMA PROPIO	900,00	0,00	0,00	0,00	900,00



UNIVERSIDAD DE EXTREMADURA
I. DERECHOS A COBRAR DE PRESUPUESTOS CERRADOS
EJERCICIO 2023

EJERCICIO: 2009

Clasificación Económica	Explicación	Pendientes de Cobro a 1 de Enero	Rectificaciones Saldo Entrante	Derechos Anulados		Derechos Pendientes Cobro Totales
				Anulación Liquidaciones	Aplazamiento y Fraccionamiento	
75037	PLAN REGIONAL INVESTIGACION PROYECTOS DE INVESTI	79.968,67	0,00	79.968,67	0,00	0,00
	Subtotal Artículo 75	88.869,67	0,00	87.969,67	0,00	900,00
78001	TRANSFERENCIAS DE FAMILIAS E INSTITUCIONES	1.000,00	0,00	0,00	0,00	1.000,00
78000	CURSOS DE VERANO	20.000,00	0,00	20.000,00	0,00	0,00
	Subtotal Artículo 78	21.000,00	0,00	20.000,00	0,00	1.000,00
79948	PROGRAMA MARCO OTRAS ACTIVIDADES	3.115,71	0,00	0,00	0,00	3.115,71
	Subtotal Artículo 79	3.115,71	0,00	0,00	0,00	3.115,71
	Subtotal Capítulo 7	134.113,78	0,00	129.098,07	0,00	5.015,71
	TOTAL	379.349,02	0,00	217.246,49	0,00	162.102,53

EJERCICIO: 2010

Clasificación Económica	Explicación	Pendientes de Cobro a 1 de Enero	Rectificaciones Saldo Entrante	Derechos Anulados		Derechos Pendientes Cobro Totales
				Anulación Liquidaciones	Aplazamiento y Fraccionamiento	
31001	CURSOS Y SEMINARIOS	500,00	0,00	0,00	0,00	500,00
	Subtotal Artículo 31	500,00	0,00	0,00	0,00	500,00
32905	CONTRATOS Y CONVENIOS ART 83 LOU	109.431,15	0,00	17.923,14	0,00	91.508,01
32906	SERVICIO ANIMALARIO	0,01	0,00	0,00	0,00	0,01
	Subtotal Artículo 32	109.431,16	0,00	17.923,14	0,00	91.508,02
	Subtotal Capítulo 3	109.931,16	0,00	17.923,14	0,00	92.008,02
460	DE AYUNTAMIENTOS	1.451,29	0,00	0,00	0,00	1.451,29
	Subtotal Artículo 46	1.451,29	0,00	0,00	0,00	1.451,29
	Subtotal Capítulo 4	1.451,29	0,00	0,00	0,00	1.451,29
550	DE CONCESIONES ADMINISTRATIVAS	37.086,94	0,00	0,00	0,00	37.086,94
	Subtotal Artículo 55	37.086,94	0,00	0,00	0,00	37.086,94
	Subtotal Capítulo 5	37.086,94	0,00	0,00	0,00	37.086,94
70054	PLAN NACIONAL DE INVESTIGACION MICINN	2.478,01	0,00	2,06	0,00	2.475,95
70060	PLAN NACIONAL DE INVESTIGACION FORMACION PERSONA	14.025,00	0,00	14.025,00	0,00	0,00
70058	PLAN NACIONAL INVESTIGACION OTROS MINISTERIOS	902,13	0,00	902,13	0,00	0,00
	Subtotal Artículo 70	17.405,14	0,00	14.929,19	0,00	2.475,95
75099	OTRAS TRANSFERENCIAS	1.000,00	0,00	0,00	0,00	1.000,00
75039	PLAN REGIONAL INVESTIGACION FORMACION PERSONAL	1.300,00	0,00	1.300,00	0,00	0,00
75038	PLAN REGIONAL DE INVESTIGACIÓN MEDIDAS DE ACOMPA	19.033,91	0,00	19.033,91	0,00	0,00
75037	PLAN REGIONAL INVESTIGACION PROYECTOS DE INVESTI	6.850,00	0,00	6.850,00	0,00	0,00
75021	CURSOS DE VERANO COMUNIDAD AUTONOMA	2.698,00	0,00	2.698,00	0,00	0,00
	Subtotal Artículo 75	30.881,91	0,00	29.881,91	0,00	1.000,00
77908	COFINANCIACION INFRAESTRUCTURA CIENTIFICA	11.287,03	0,00	0,00	0,00	11.287,03
	Subtotal Artículo 77	11.287,03	0,00	0,00	0,00	11.287,03



UNIVERSIDAD DE EXTREMADURA
I. DERECHOS A COBRAR DE PRESUPUESTOS CERRADOS
EJERCICIO 2023

EJERCICIO: 2010

Clasificación Económica	Explicación	Pendientes de Cobro a 1 de Enero	Rectificaciones Saldo Entrante	Derechos Anulados		Derechos Pendientes Cobro Totales
				Anulación Liquidaciones	Aplazamiento y Fraccionamiento	
	Subtotal Capítulo 7	59.574,08	0,00	44.811,10	0,00	14.762,98
	TOTAL	208.043,47	0,00	62.734,24	0,00	145.309,23

EJERCICIO: 2011

Clasificación Económica	Explicación	Pendientes de Cobro a 1 de Enero	Rectificaciones Saldo Entrante	Derechos Anulados		Derechos Pendientes Cobro Totales
				Anulación Liquidaciones	Aplazamiento y Fraccionamiento	
31303	COMPENSACIÓN DERECHOS JUNTA	7.495,80	0,00	0,00	0,00	7.495,80
	Subtotal Artículo 31	7.495,80	0,00	0,00	0,00	7.495,80
32988	FACTURACIÓN OTROS SERVICIOS APOYO A LA INVESTIGA	464,00	0,00	464,00	0,00	0,00
32991	FACTURACIÓN LABORATORIO RADIOACTIVIDAD AMBIENTAL	4.260,00	0,00	4.260,00	0,00	0,00
32905	CONTRATOS Y CONVENIOS ART 83 LOU	35.034,82	0,00	0,00	0,00	35.034,82
	Subtotal Artículo 32	39.758,82	0,00	4.724,00	0,00	35.034,82
39904	INGRESOS POR COMPENSACION GASTOS DE CENTROS	3.278,07	0,00	0,00	0,00	3.278,07
	Subtotal Artículo 39	3.278,07	0,00	0,00	0,00	3.278,07
	Subtotal Capítulo 3	50.532,69	0,00	4.724,00	0,00	45.808,69
40002	PROGRAMA DE MOVILIDAD, UNIVERSIDAD DE SUNDERLAND	3.287,80	0,00	0,00	0,00	3.287,80
	Subtotal Artículo 40	3.287,80	0,00	0,00	0,00	3.287,80
	Subtotal Capítulo 4	3.287,80	0,00	0,00	0,00	3.287,80
550	DE CONCESIONES ADMINISTRATIVAS	963,95	0,00	0,00	0,00	963,95
	Subtotal Artículo 55	963,95	0,00	0,00	0,00	963,95
	Subtotal Capítulo 5	963,95	0,00	0,00	0,00	963,95
70058	PLAN NACIONAL INVESTIGACION OTROS MINISTERIOS	54.402,96	0,00	54.402,96	0,00	0,00
70054	PLAN NACIONAL DE INVESTIGACION MICINN	48.023,22	0,00	48.023,22	0,00	0,00
70060	PLAN NACIONAL DE INVESTIGACION FORMACION PERSONA	1.666,67	0,00	1.666,67	0,00	0,00
70061	OTRAS TRANSFERENCIAS ACTIVIDADES INVESTIGACION	1.095,83	0,00	1.095,83	0,00	0,00
	Subtotal Artículo 70	105.188,68	0,00	105.188,68	0,00	0,00
75038	PLAN REGIONAL DE INVESTIGACIÓN MEDIDAS DE ACOMPA	14.375,56	0,00	14.375,56	0,00	0,00
75085	CONVENIO J.E. POLITICA IGUALDAD Y EMPLEO IMEX	5.500,00	0,00	0,00	0,00	5.500,00



UNIVERSIDAD DE EXTREMADURA
I. DERECHOS A COBRAR DE PRESUPUESTOS CERRADOS
EJERCICIO 2023

EJERCICIO: 2011

Clasificación Económica	Explicación	Pendientes de Cobro a 1 de Enero	Rectificaciones Saldo Entrante	Derechos Anulados		Derechos Pendientes Cobro Totales
				Anulación Liquidaciones	Aplazamiento y Fraccionamiento	
75039	PLAN REGIONAL INVESTIGACION FORMACION PERSONAL	1.616,12	0,00	1.616,12	0,00	0,00
75099	OTRAS TRANSFERENCIAS	80.000,00	0,00	0,00	0,00	80.000,00
75037	PLAN REGIONAL INVESTIGACION PROYECTOS DE INVESTI	190,00	0,00	190,00	0,00	0,00
	Subtotal Artículo 75	101.681,68	0,00	16.181,68	0,00	85.500,00
77900	TRANSFERENCIAS PARA PROGRAMAS DISTINTOS 541A	3.689,31	0,00	0,00	0,00	3.689,31
	Subtotal Artículo 77	3.689,31	0,00	0,00	0,00	3.689,31
78001	TRANSFERENCIAS DE FAMILIAS E INSTITUCIONES	1.500,00	0,00	0,00	0,00	1.500,00
	Subtotal Artículo 78	1.500,00	0,00	0,00	0,00	1.500,00
	Subtotal Capítulo 7	212.059,67	0,00	121.370,36	0,00	90.689,31
	TOTAL	266.844,11	0,00	126.094,36	0,00	140.749,75

EJERCICIO: 2012

Clasificación Económica	Explicación	Pendientes de Cobro a 1 de Enero	Rectificaciones Saldo Entrante	Derechos Anulados		Derechos Pendientes Cobro Totales
				Anulación Liquidaciones	Aplazamiento y Fraccionamiento	
31308	DERECHOS A COMPENSAR POR OTRAS EXENCIONES	183.747,06	0,00	0,00	0,00	183.747,06
31309	JUNTA EXTREMADURA COMPENSACION OTRAS EXENCIONES	53.033,51	0,00	0,00	0,00	53.033,51
	Subtotal Artículo 31	236.780,57	0,00	0,00	0,00	236.780,57
32988	FACTURACIÓN OTROS SERVICIOS APOYO A LA INVESTIGA	1.057,64	0,00	1.057,64	0,00	0,00
32989	FACTURACIÓN SERVICIO DE INNOVACION EN PRODUCTOS	0,10	0,00	0,10	0,00	0,00
32991	FACTURACIÓN LABORATORIO RADIOACTIVIDAD AMBIENTAL	1.537,00	0,00	1.537,00	0,00	0,00
32905	CONTRATOS Y CONVENIOS ART 83 LOU	54.955,38	0,00	0,00	0,00	54.955,38
	Subtotal Artículo 32	57.550,12	0,00	2.594,74	0,00	54.955,38
	Subtotal Capítulo 3	294.330,69	0,00	2.594,74	0,00	291.735,95
45916	JUBILACIONES ANTICIPADAS	0,02	0,00	0,00	0,00	0,02
	Subtotal Artículo 45	0,02	0,00	0,00	0,00	0,02
	Subtotal Capítulo 4	0,02	0,00	0,00	0,00	0,02
540	ALQUILER DE INMUEBLES	425,05	0,00	0,00	0,00	425,05
	Subtotal Artículo 54	425,05	0,00	0,00	0,00	425,05
550	DE CONCESIONES ADMINISTRATIVAS	8.710,41	0,00	0,00	0,00	8.710,41
	Subtotal Artículo 55	8.710,41	0,00	0,00	0,00	8.710,41
	Subtotal Capítulo 5	9.135,46	0,00	0,00	0,00	9.135,46
70058	PLAN NACIONAL INVESTIGACION OTROS MINISTERIOS	70,00	0,00	70,00	0,00	0,00
70054	PLAN NACIONAL DE INVESTIGACION MICINN	16.767,21	0,00	16.767,21	0,00	0,00
	Subtotal Artículo 70	16.837,21	0,00	16.837,21	0,00	0,00
75021	CURSOS DE VERANO COMUNIDAD AUTONOMA	1.500,00	0,00	1.500,00	0,00	0,00
75099	OTRAS TRANSFERENCIAS	10.125,00	0,00	0,00	0,00	10.125,00



UNIVERSIDAD DE EXTREMADURA
I. DERECHOS A COBRAR DE PRESUPUESTOS CERRADOS
EJERCICIO 2023

EJERCICIO: 2012

Clasificación Económica	Explicación	Pendientes de Cobro a 1 de Enero	Rectificaciones Saldo Entrante	Derechos Anulados		Derechos Pendientes Cobro Totales
				Anulación Liquidaciones	Aplazamiento y Fraccionamiento	
75038	PLAN REGIONAL DE INVESTIGACIÓN	46.001,88	0,00	46.001,88	0,00	0,00
75037	MEDIDAS DE ACOMPA	884,37	0,00	884,37	0,00	0,00
75039	PLAN REGIONAL INVESTIGACION PROYECTOS DE INVESTI	0,20	0,00	0,20	0,00	0,00
	PLAN REGIONAL INVESTIGACION FORMACION PERSONAL					
	Subtotal Artículo 75	58.511,45	0,00	48.386,45	0,00	10.125,00
78001	TRANSFERENCIAS DE FAMILIAS E INSTITUCIONES	0,29	0,00	0,00	0,00	0,29
	Subtotal Artículo 78	0,29	0,00	0,00	0,00	0,29
79902	PROYECTOS EUROPEOS	78.344,17	0,00	0,00	0,00	78.344,17
	Subtotal Artículo 79	78.344,17	0,00	0,00	0,00	78.344,17
	Subtotal Capítulo 7	153.693,12	0,00	65.223,66	0,00	88.469,46
	TOTAL	457.159,29	0,00	67.818,40	0,00	389.340,89

EJERCICIO: 2013

Clasificación Económica	Explicación	Pendientes de Cobro a 1 de Enero	Rectificaciones Saldo Entrante	Derechos Anulados		Derechos Pendientes Cobro Totales
				Anulación Liquidaciones	Aplazamiento y Fraccionamiento	
31304	COMPENSACIÓN DECRETO 82 99	13.408,50	0,00	0,00	0,00	13.408,50
31001	CURSOS Y SEMINARIOS	13.100,00	0,00	0,00	0,00	13.100,00
31308	DERECHOS A COMPENSAR POR OTRAS EXENCIONES	366.369,45	0,00	0,00	0,00	366.369,45
	Subtotal Artículo 31	392.877,95	0,00	0,00	0,00	392.877,95
32905	CONTRATOS Y CONVENIOS ART 83 LOU	67.897,18	0,00	12.409,04	0,00	55.488,14
32991	FACTURACIÓN LABORATORIO RADIOACTIVIDAD AMBIENTAL	170,00	0,00	170,00	0,00	0,00
32988	FACTURACIÓN OTROS SERVICIOS APOYO A LA INVESTIGA	0,56	0,00	0,56	0,00	0,00
	Subtotal Artículo 32	68.067,74	0,00	12.579,60	0,00	55.488,14
	Subtotal Capítulo 3	460.945,69	0,00	12.579,60	0,00	448.366,09
47904	OTRAS TRANSFERENCIAS DE EMPRESAS PRIVADAS	15.000,00	0,00	0,00	0,00	15.000,00
	Subtotal Artículo 47	15.000,00	0,00	0,00	0,00	15.000,00
	Subtotal Capítulo 4	15.000,00	0,00	0,00	0,00	15.000,00
550	DE CONCESIONES ADMINISTRATIVAS	16.495,00	0,00	0,00	0,00	16.495,00
	Subtotal Artículo 55	16.495,00	0,00	0,00	0,00	16.495,00
	Subtotal Capítulo 5	16.495,00	0,00	0,00	0,00	16.495,00
70058	PLAN NACIONAL INVESTIGACION OTROS MINISTERIOS	34.599,92	0,00	34.599,92	0,00	0,00
70054	PLAN NACIONAL DE INVESTIGACION MICINN	3.403,91	0,00	3.403,91	0,00	0,00
	Subtotal Artículo 70	38.003,83	0,00	38.003,83	0,00	0,00
75038	PLAN REGIONAL DE INVESTIGACIÓN MEDIDAS DE ACOMPA	24.591,55	0,00	24.591,55	0,00	0,00
75039	PLAN REGIONAL INVESTIGACION FORMACION PERSONAL	4.394,73	0,00	4.394,73	0,00	0,00
	Subtotal Artículo 75	28.986,28	0,00	28.986,28	0,00	0,00
76102	SUBVENCIONES DIPUTACIONES OTRAS	1.000,00	0,00	0,00	0,00	1.000,00
	Subtotal Artículo 76	1.000,00	0,00	0,00	0,00	1.000,00



UNIVERSIDAD DE EXTREMADURA
I. DERECHOS A COBRAR DE PRESUPUESTOS CERRADOS
EJERCICIO 2023

EJERCICIO: 2013

Clasificación Económica	Explicación	Pendientes de Cobro a 1 de Enero	Rectificaciones Saldo Entrante	Derechos Anulados		Derechos Pendientes Cobro Totales
				Anulación Liquidaciones	Aplazamiento y Fraccionamiento	
78001	TRANSFERENCIAS DE FAMILIAS E INSTITUCIONES	2.000,00	0,00	0,00	0,00	2.000,00
	Subtotal Artículo 78	2.000,00	0,00	0,00	0,00	2.000,00
79947	PROGRAMA MARCO RECURSOS HUMANOS	10.226,37	0,00	0,00	0,00	10.226,37
	Subtotal Artículo 79	10.226,37	0,00	0,00	0,00	10.226,37
	Subtotal Capítulo 7	80.216,48	0,00	66.990,11	0,00	13.226,37
TOTAL		572.657,17	0,00	79.569,71	0,00	493.087,46

EJERCICIO: 2014

Clasificación Económica	Explicación	Pendientes de Cobro a 1 de Enero	Rectificaciones Saldo Entrante	Derechos Anulados		Derechos Pendientes Cobro Totales
				Anulación Liquidaciones	Aplazamiento y Fraccionamiento	
30301	TASAS ACADEMICAS Y ADMINISTRATIVAS SERVICIOS CENTRALIZADOS	33,30	0,00	0,00	0,00	33,30
	Subtotal Artículo 30	33,30	0,00	0,00	0,00	33,30
31308	DERECHOS A COMPENSAR POR OTRAS EXENCIONES	406.547,32	0,00	0,00	0,00	406.547,32
31304	COMPENSACIÓN DECRETO 82 99	11.311,19	0,00	0,00	0,00	11.311,19
	Subtotal Artículo 31	417.858,51	0,00	0,00	0,00	417.858,51
32989	FACTURACIÓN SERVICIO DE INNOVACION EN PRODUCTOS	2.400,00	0,00	2.400,00	0,00	0,00
32988	FACTURACIÓN OTROS SERVICIOS APOYO A LA INVESTIGA	555,52	0,00	555,52	0,00	0,00
32905	CONTRATOS Y CONVENIOS ART 83 LOU	49.203,28	0,00	0,00	0,00	49.203,28
	Subtotal Artículo 32	52.158,80	0,00	2.955,52	0,00	49.203,28
39901	INGRESOS DIVERSOS	2.675,10	0,00	0,00	0,00	2.675,10
	Subtotal Artículo 39	2.675,10	0,00	0,00	0,00	2.675,10
	Subtotal Capítulo 3	472.725,71	0,00	2.955,52	0,00	469.770,19
450	TRANSFERENCIAS C.A. DE EXTREMADURA	0,01	0,00	0,00	0,00	0,01
	Subtotal Artículo 45	0,01	0,00	0,00	0,00	0,01
47904	OTRAS TRANSFERENCIAS DE EMPRESAS PRIVADAS	15.000,00	0,00	0,00	0,00	15.000,00
	Subtotal Artículo 47	15.000,00	0,00	0,00	0,00	15.000,00
	Subtotal Capítulo 4	15.000,01	0,00	0,00	0,00	15.000,01
550	DE CONCESIONES ADMINISTRATIVAS	95.197,72	0,00	0,00	0,00	95.197,72
	Subtotal Artículo 55	95.197,72	0,00	0,00	0,00	95.197,72
	Subtotal Capítulo 5	95.197,72	0,00	0,00	0,00	95.197,72
70058	PLAN NACIONAL INVESTIGACION OTROS MINISTERIOS	451,70	0,00	451,70	0,00	0,00
	Subtotal Artículo 70	451,70	0,00	451,70	0,00	0,00
75039	PLAN REGIONAL INVESTIGACION FORMACION PERSONAL	21.389,63	0,00	21.389,63	0,00	0,00



UNIVERSIDAD DE EXTREMADURA
I. DERECHOS A COBRAR DE PRESUPUESTOS CERRADOS
EJERCICIO 2023

EJERCICIO: 2014

Clasificación Económica	Explicación	Pendientes de Cobro a 1 de Enero	Rectificaciones Saldo Entrante	Derechos Anulados		Derechos Pendientes Cobro Totales
				Anulación Liquidaciones	Aplazamiento y Fraccionamiento	
75099	OTRAS TRANSFERENCIAS	7.758,00	0,00	0,00	0,00	7.758,00
	Subtotal Artículo 75	29.147,63	0,00	21.389,63	0,00	7.758,00
76164	DIPUTACIONES ACTIVIDADES I D	145.000,00	0,00	0,00	0,00	145.000,00
	Subtotal Artículo 76	145.000,00	0,00	0,00	0,00	145.000,00
77900	TRANSFERENCIAS PARA PROGRAMAS DISTINTOS 541A	1.000,00	0,00	0,00	0,00	1.000,00
	Subtotal Artículo 77	1.000,00	0,00	0,00	0,00	1.000,00
	Subtotal Capítulo 7	175.599,33	0,00	21.841,33	0,00	153.758,00
	TOTAL	758.522,77	0,00	24.796,85	0,00	733.725,92

EJERCICIO: 2015

Clasificación Económica	Explicación	Pendientes de Cobro a 1 de Enero	Rectificaciones Saldo Entrante	Derechos Anulados		Derechos Pendientes Cobro Totales
				Anulación Liquidaciones	Aplazamiento y Fraccionamiento	
31001	CURSOS Y SEMINARIOS	45.600,00	0,00	0,00	0,00	45.600,00
31304	COMPENSACIÓN DECRETO 82 99	11.693,64	0,00	0,00	0,00	11.693,64
31308	DERECHOS A COMPENSAR POR OTRAS EXENCIONES	361.835,35	0,00	0,00	0,00	361.835,35
31003	CURSOS DE GESTION DELEGADA	3,14	0,00	0,00	0,00	3,14
	Subtotal Artículo 31	419.132,13	0,00	0,00	0,00	419.132,13
32989	FACTURACIÓN SERVICIO DE INNOVACION EN PRODUCTOS	4.300,00	0,00	0,00	0,00	4.300,00
32988	FACTURACIÓN OTROS SERVICIOS APOYO A LA INVESTIGA	0,38	0,00	0,00	0,00	0,38
32904	PRESTAMOS INTERBIBLIOTECARIOS	122,50	0,00	0,00	0,00	122,50
32905	CONTRATOS Y CONVENIOS ART 83 LOU	16.700,37	0,00	0,51	0,00	16.699,86
	Subtotal Artículo 32	21.123,25	0,00	0,51	0,00	21.122,74
	Subtotal Capítulo 3	440.255,38	0,00	0,51	0,00	440.254,87
450	TRANSFERENCIAS C.A. DE EXTREMADURA	0,13	0,00	0,00	0,00	0,13
45935	Programa de Becas Alianza del Pacífico	54.000,00	0,00	0,00	0,00	54.000,00
	Subtotal Artículo 45	54.000,13	0,00	0,00	0,00	54.000,13
	Subtotal Capítulo 4	54.000,13	0,00	0,00	0,00	54.000,13
550	DE CONCESIONES ADMINISTRATIVAS	51.692,78	0,00	0,00	0,00	51.692,78
	Subtotal Artículo 55	51.692,78	0,00	0,00	0,00	51.692,78
	Subtotal Capítulo 5	51.692,78	0,00	0,00	0,00	51.692,78
70060	PLAN NACIONAL DE INVESTIGACION FORMACION PERSONA	36.847,41	0,00	36.847,41	0,00	0,00
70058	PLAN NACIONAL INVESTIGACION OTROS MINISTERIOS	0,80	0,00	0,00	0,00	0,80
70054	PLAN NACIONAL DE INVESTIGACION MICINN	0,02	0,00	0,00	0,00	0,02
	Subtotal Artículo 70	36.848,23	0,00	36.847,41	0,00	0,82
75038	PLAN REGIONAL DE INVESTIGACIÓN MEDIDAS DE ACOMPA	44.245,54	0,00	0,00	0,00	44.245,54

EJERCICIO: 2015

Clasificación Económica	Explicación	Pendientes de Cobro a 1 de Enero	Rectificaciones Saldo Entrante	Derechos Anulados		Derechos Pendientes Cobro Totales
				Anulación Liquidaciones	Aplazamiento y Fraccionamiento	
75039	PLAN REGIONAL INVESTIGACION FORMACION PERSONAL	1,02	0,00	0,00	0,00	1,02
	Subtotal Artículo 75	44.246,56	0,00	0,00	0,00	44.246,56
76001	SUBVENCIONES PARA CURSOS DE VERANO	450,00	0,00	0,00	0,00	450,00
76102	SUBVENCIONES DIPUTACIONES OTRAS	3.600,00	0,00	0,00	0,00	3.600,00
	Subtotal Artículo 76	4.050,00	0,00	0,00	0,00	4.050,00
77935	EMPRESAS PRIVADAS ACTIVIDADES I D	500,00	0,00	0,00	0,00	500,00
	Subtotal Artículo 77	500,00	0,00	0,00	0,00	500,00
78001	TRANSFERENCIAS DE FAMILIAS E INSTITUCIONES	6.880,00	0,00	0,00	0,00	6.880,00
	Subtotal Artículo 78	6.880,00	0,00	0,00	0,00	6.880,00
79949	PROG COOPERACION TRANSFRONTERIZA INTERREG	5.217,80	0,00	0,00	0,00	5.217,80
	Subtotal Artículo 79	5.217,80	0,00	0,00	0,00	5.217,80
	Subtotal Capítulo 7	97.742,59	0,00	36.847,41	0,00	60.895,18
	TOTAL	643.690,88	0,00	36.847,92	0,00	606.842,96



UNIVERSIDAD DE EXTREMADURA

I. DERECHOS A COBRAR DE PRESUPUESTOS CERRADOS EJERCICIO 2023

EJERCICIO: 2016

Clasificación Económica	Explicación	Pendientes de Cobro a 1 de Enero	Rectificaciones Saldo Entrante	Derechos Anulados		Derechos Pendientes Cobro Totales
				Anulación Liquidaciones	Aplazamiento y Fraccionamiento	
31308	DERECHOS A COMPENSAR POR OTRAS EXENCIONES	371.952,93	0,00	0,00	0,00	371.952,93
31304	COMPENSACIÓN DECRETO 82 99	15.116,73	0,00	0,00	0,00	15.116,73
	Subtotal Artículo 31	387.069,66	0,00	0,00	0,00	387.069,66
32905	CONTRATOS Y CONVENIOS ART 83 LOU	26.180,70	0,00	0,00	0,00	26.180,70
32988	FACTURACIÓN OTROS SERVICIOS APOYO A LA INVESTIGA	750,00	0,00	0,00	0,00	750,00
32989	FACTURACIÓN SERVICIO DE INNOVACION EN PRODUCTOS	1.326,00	0,00	0,00	0,00	1.326,00
32904	PRESTAMOS INTERBIBLIOTECARIOS	135,00	0,00	0,00	0,00	135,00
32991	FACTURACIÓN LABORATORIO RADIOACTIVIDAD AMBIENTAL	301,00	0,00	0,00	0,00	301,00
	Subtotal Artículo 32	28.692,70	0,00	0,00	0,00	28.692,70
	Subtotal Capítulo 3	415.762,36	0,00	0,00	0,00	415.762,36
45935	Programa de Becas Alianza del Pacífico	120.000,00	0,00	0,00	0,00	120.000,00
45936	Programa de Becas de Prácticas TEC Monterrey	63.000,00	0,00	0,00	0,00	63.000,00
450	TRANSFERENCIAS C.A. DE EXTREMADURA	0,34	0,00	0,00	0,00	0,34
	Subtotal Artículo 45	183.000,34	0,00	0,00	0,00	183.000,34
	Subtotal Capítulo 4	183.000,34	0,00	0,00	0,00	183.000,34
550	DE CONCESIONES ADMINISTRATIVAS	13.664,46	0,00	0,00	0,00	13.664,46
	Subtotal Artículo 55	13.664,46	0,00	0,00	0,00	13.664,46
	Subtotal Capítulo 5	13.664,46	0,00	0,00	0,00	13.664,46
70058	PLAN NACIONAL INVESTIGACION OTROS MINISTERIOS	125,74	0,00	0,00	0,00	125,74
70054	PLAN NACIONAL DE INVESTIGACION MICINN	10.000,00	0,00	0,00	0,00	10.000,00
70060	PLAN NACIONAL DE INVESTIGACION FORMACION PERSONA	25.290,00	0,00	0,00	0,00	25.290,00
	Subtotal Artículo 70	35.415,74	0,00	0,00	0,00	35.415,74

EJERCICIO: 2016

Clasificación Económica	Explicación	Pendientes de Cobro a 1 de Enero	Rectificaciones Saldo Entrante	Derechos Anulados		Derechos Pendientes Cobro Totales
				Anulación Liquidaciones	Aplazamiento y Fraccionamiento	
75021	CURSOS DE VERANO COMUNIDAD AUTONOMA	5.900,00	0,00	0,00	0,00	5.900,00
	Subtotal Artículo 75	5.900,00	0,00	0,00	0,00	5.900,00
76164	DIPUTACIONES ACTIVIDADES I D	57,89	0,00	0,00	0,00	57,89
	Subtotal Artículo 76	57,89	0,00	0,00	0,00	57,89
77900	TRANSFERENCIAS PARA PROGRAMAS DISTINTOS 541A	5.400,00	0,00	0,00	0,00	5.400,00
	Subtotal Artículo 77	5.400,00	0,00	0,00	0,00	5.400,00
78001	TRANSFERENCIAS DE FAMILIAS E INSTITUCIONES	33.057,90	0,00	0,00	0,00	33.057,90
	Subtotal Artículo 78	33.057,90	0,00	0,00	0,00	33.057,90
79948	PROGRAMA MARCO OTRAS ACTIVIDADES	24.813,60	0,00	0,00	0,00	24.813,60
79949	PROG COOPERACION TRANSFRONTERIZA INTERREG	5.541,75	0,00	0,00	0,00	5.541,75
	Subtotal Artículo 79	30.355,35	0,00	0,00	0,00	30.355,35
	Subtotal Capítulo 7	110.186,88	0,00	0,00	0,00	110.186,88
TOTAL		722.614,04	0,00	0,00	0,00	722.614,04

EJERCICIO: 2017

Clasificación Económica	Explicación	Pendientes de Cobro a 1 de Enero	Rectificaciones Saldo Entrante	Derechos Anulados		Derechos Pendientes Cobro Totales
				Anulación Liquidaciones	Aplazamiento y Fraccionamiento	
30301	TASAS ACADEMICAS Y ADMINISTRATIVAS SERVICIOS CENTRALIZADOS	17,28	0,00	0,00	0,00	17,28
	Subtotal Artículo 30	17,28	0,00	0,00	0,00	17,28
31003	CURSOS DE GESTION DELEGADA	1.500,00	0,00	0,00	0,00	1.500,00
31304	COMPENSACIÓN DECRETO 82 99	14.936,66	0,00	0,00	0,00	14.936,66
31308	DERECHOS A COMPENSAR POR OTRAS EXENCIONES	332.379,21	0,00	0,00	0,00	332.379,21
31001	CURSOS Y SEMINARIOS	325,63	0,00	0,00	0,00	325,63
	Subtotal Artículo 31	349.141,50	0,00	0,00	0,00	349.141,50
32988	FACTURACIÓN OTROS SERVICIOS APOYO A LA INVESTIGA	13.378,54	0,00	0,00	0,00	13.378,54
32905	CONTRATOS Y CONVENIOS ART 83 LOU	11.204,01	0,00	94,47	0,00	11.109,54
32904	PRESTAMOS INTERBIBLIOTECARIOS	197,00	0,00	0,00	0,00	197,00
32991	FACTURACIÓN LABORATORIO RADIOACTIVIDAD AMBIENTAL	6.543,00	0,00	0,00	0,00	6.543,00
32989	FACTURACIÓN SERVICIO DE INNOVACION EN PRODUCTOS	2.967,00	0,00	0,00	0,00	2.967,00
32906	SERVICIO ANIMALARIO	108,50	0,00	0,00	0,00	108,50
	Subtotal Artículo 32	34.398,05	0,00	94,47	0,00	34.303,58
330	VENTA DE PUBLICACIONES	48,38	0,00	0,00	0,00	48,38
	Subtotal Artículo 33	48,38	0,00	0,00	0,00	48,38
	Subtotal Capítulo 3	383.605,21	0,00	94,47	0,00	383.510,74
49036	ERASMUS PLUS QUERQUS	9.240,00	0,00	0,00	0,00	9.240,00
49037	ERASMUS PLUS CULTOUR	22.509,00	0,00	0,00	0,00	22.509,00
	Subtotal Artículo 49	31.749,00	0,00	0,00	0,00	31.749,00
	Subtotal Capítulo 4	31.749,00	0,00	0,00	0,00	31.749,00
540	ALQUILER DE INMUEBLES	0,01	0,00	0,00	0,00	0,01
	Subtotal Artículo 54	0,01	0,00	0,00	0,00	0,01
550	DE CONCESIONES ADMINISTRATIVAS	3.710,30	0,00	0,00	0,00	3.710,30

EJERCICIO: 2017

Clasificación Económica	Explicación	Pendientes de Cobro a 1 de Enero	Rectificaciones Saldo Entrante	Derechos Anulados		Derechos Pendientes Cobro Totales
				Anulación Liquidaciones	Aplazamiento y Fraccionamiento	
	Subtotal Artículo 55	3.710,30	0,00	0,00	0,00	3.710,30
	Subtotal Capítulo 5	3.710,31	0,00	0,00	0,00	3.710,31
70061	OTRAS TRANSFERENCIAS ACTIVIDADES INVESTIGACION	40,65	0,00	0,00	0,00	40,65
	Subtotal Artículo 70	40,65	0,00	0,00	0,00	40,65
75037	PLAN REGIONAL INVESTIGACION PROYECTOS DE INVESTI	0,03	0,00	0,00	0,00	0,03
75039	PLAN REGIONAL INVESTIGACION FORMACION PERSONAL	0,08	0,00	0,00	0,00	0,08
75038	PLAN REGIONAL DE INVESTIGACIÓN MEDIDAS DE ACOMPA	5.259,63	0,00	0,00	0,00	5.259,63
75021	CURSOS DE VERANO COMUNIDAD AUTONOMA	1.321,78	0,00	0,00	0,00	1.321,78
75044	JUNTA EXTREMADURA OTRAS ACTIVIDADES DE INVESTIGA	4.225,30	0,00	0,00	0,00	4.225,30
	Subtotal Artículo 75	10.806,82	0,00	0,00	0,00	10.806,82
76000	SUBV.DIVERSAS DE AYUNTAMIENTOS	1.529,94	0,00	0,00	0,00	1.529,94
76001	SUBVENCIONES PARA CURSOS DE VERANO	9.330,88	0,00	0,00	0,00	9.330,88
	Subtotal Artículo 76	10.860,82	0,00	0,00	0,00	10.860,82
77900	TRANSFERENCIAS PARA PROGRAMAS DISTINTOS 541A	51.300,00	0,00	0,00	0,00	51.300,00
	Subtotal Artículo 77	51.300,00	0,00	0,00	0,00	51.300,00
78000	CURSOS DE VERANO	3.000,00	0,00	0,00	0,00	3.000,00
78001	TRANSFERENCIAS DE FAMILIAS E INSTITUCIONES	4.750,77	0,00	0,00	0,00	4.750,77
	Subtotal Artículo 78	7.750,77	0,00	0,00	0,00	7.750,77
79949	PROG COOPERACION TRANSFRONTERIZA INTERREG	109.291,55	0,00	0,00	0,00	109.291,55
79948	PROGRAMA MARCO OTRAS ACTIVIDADES	57.002,95	0,00	0,00	0,00	57.002,95
79947	PROGRAMA MARCO RECURSOS HUMANOS	4.586,72	0,00	0,00	0,00	4.586,72
	Subtotal Artículo 79	170.881,22	0,00	0,00	0,00	170.881,22



UNIVERSIDAD DE EXTREMADURA
I. DERECHOS A COBRAR DE PRESUPUESTOS CERRADOS
EJERCICIO 2023

EJERCICIO: 2017

Clasificación Económica	Explicación	Pendientes de Cobro a 1 de Enero	Rectificaciones Saldo Entrante	Derechos Anulados		Derechos Pendientes Cobro Totales
				Anulación Liquidaciones	Aplazamiento y Fraccionamiento	
	Subtotal Capítulo 7	251.640,28	0,00	0,00	0,00	251.640,28
	TOTAL	670.704,80	0,00	94,47	0,00	670.610,33

EJERCICIO: 2018

Clasificación Económica	Explicación	Pendientes de Cobro a 1 de Enero	Rectificaciones Saldo Entrante	Derechos Anulados		Derechos Pendientes Cobro Totales
				Anulación Liquidaciones	Aplazamiento y Fraccionamiento	
30301	TASAS ACADEMICAS Y ADMINISTRATIVAS SERVICIOS CENTRALIZADOS	28,76	0,00	0,00	0,00	28,76
	Subtotal Artículo 30	28,76	0,00	0,00	0,00	28,76
31304	COMPENSACIÓN DECRETO 82 99	10.500,78	0,00	0,00	0,00	10.500,78
31001	CURSOS Y SEMINARIOS	17.925,00	0,00	0,00	0,00	17.925,00
31308	DERECHOS A COMPENSAR POR OTRAS EXENCIONES	360.851,78	0,00	0,00	0,00	360.851,78
	Subtotal Artículo 31	389.277,56	0,00	0,00	0,00	389.277,56
32988	FACTURACIÓN OTROS SERVICIOS APOYO A LA INVESTIGA	3.501,41	0,00	0,00	0,00	3.501,41
32985	Ingresos facturación Servic. Protección Radiolog	0,01	0,00	0,00	0,00	0,01
32905	CONTRATOS Y CONVENIOS ART 83 LOU	74.439,81	0,00	102,00	0,00	74.337,81
32989	FACTURACIÓN SERVICIO DE INNOVACION EN PRODUCTOS	10.455,50	0,00	0,00	0,00	10.455,50
32991	FACTURACIÓN LABORATORIO RADIOACTIVIDAD AMBIENTAL	5.189,00	0,00	0,00	0,00	5.189,00
32904	PRESTAMOS INTERBIBLIOTECARIOS	252,00	0,00	0,00	0,00	252,00
	Subtotal Artículo 32	93.837,73	0,00	102,00	0,00	93.735,73
	Subtotal Capítulo 3	483.144,05	0,00	102,00	0,00	483.042,05
49049	Erasmus + "MILAGE"	548,00	0,00	0,00	0,00	548,00
	Subtotal Artículo 49	548,00	0,00	0,00	0,00	548,00
	Subtotal Capítulo 4	548,00	0,00	0,00	0,00	548,00
540	ALQUILER DE INMUEBLES	3.037,20	0,00	0,00	0,00	3.037,20
	Subtotal Artículo 54	3.037,20	0,00	0,00	0,00	3.037,20
550	DE CONCESIONES ADMINISTRATIVAS	36.574,11	0,00	0,00	0,00	36.574,11
	Subtotal Artículo 55	36.574,11	0,00	0,00	0,00	36.574,11
	Subtotal Capítulo 5	39.611,31	0,00	0,00	0,00	39.611,31
70054	PLAN NACIONAL DE INVESTIGACION MICINN	29.075,00	0,00	29.075,00	0,00	0,00

EJERCICIO: 2018

Clasificación Económica	Explicación	Pendientes de Cobro a 1 de Enero	Rectificaciones Saldo Entrante	Derechos Anulados		Derechos Pendientes Cobro Totales
				Anulación Liquidaciones	Aplazamiento y Fraccionamiento	
70060	PLAN NACIONAL DE INVESTIGACION FORMACION PERSONA	45.281,00	0,00	40.950,00	0,00	4.331,00
70058	PLAN NACIONAL INVESTIGACION OTROS MINISTERIOS	4.091,40	0,00	0,00	0,00	4.091,40
70061	OTRAS TRANSFERENCIAS ACTIVIDADES INVESTIGACION	0,34	0,00	0,00	0,00	0,34
	Subtotal Artículo 70	78.447,74	0,00	70.025,00	0,00	8.422,74
75021	CURSOS DE VERANO COMUNIDAD AUTONOMA	9.350,00	0,00	0,00	0,00	9.350,00
75037	PLAN REGIONAL INVESTIGACION PROYECTOS DE INVESTI	5.329,73	0,00	0,00	0,00	5.329,73
75039	PLAN REGIONAL INVESTIGACION FORMACION PERSONAL	5.722,32	0,00	0,00	0,00	5.722,32
75044	JUNTA EXTREMADURA OTRAS ACTIVIDADES DE INVESTIGA	0,46	0,00	0,00	0,00	0,46
	Subtotal Artículo 75	20.402,51	0,00	0,00	0,00	20.402,51
77900	TRANSFERENCIAS PARA PROGRAMAS DISTINTOS 541A	108.503,10	0,00	65,48	0,00	108.437,62
77968	SUBVENCIONES EMPRESAS PRIVADAS PARA FOMENTO INVES	75.000,00	0,00	0,00	0,00	75.000,00
	Subtotal Artículo 77	183.503,10	0,00	65,48	0,00	183.437,62
78001	TRANSFERENCIAS DE FAMILIAS E INSTITUCIONES	1.027,91	0,00	130,92	0,00	896,99
78000	CURSOS DE VERANO	3.500,00	0,00	0,00	0,00	3.500,00
	Subtotal Artículo 78	4.527,91	0,00	130,92	0,00	4.396,99
79949	PROG COOPERACION TRANSFRONTERIZA INTERREG	4.417,99	0,00	0,00	0,00	4.417,99
	Subtotal Artículo 79	4.417,99	0,00	0,00	0,00	4.417,99
	Subtotal Capítulo 7	291.299,25	0,00	70.221,40	0,00	221.077,85
	TOTAL	814.602,61	0,00	70.323,40	0,00	744.279,21

EJERCICIO: 2019

Clasificación Económica	Explicación	Pendientes de Cobro a 1 de Enero	Rectificaciones Saldo Entrante	Derechos Anulados		Derechos Pendientes Cobro Totales
				Anulación Liquidaciones	Aplazamiento y Fraccionamiento	
31001	CURSOS Y SEMINARIOS	17.696,47	0,00	0,00	0,00	17.696,47
	Subtotal Artículo 31	17.696,47	0,00	0,00	0,00	17.696,47
32991	FACTURACIÓN LABORATORIO RADIOACTIVIDAD AMBIENTAL	6.815,03	0,00	0,00	0,00	6.815,03
32905	CONTRATOS Y CONVENIOS ART 83 LOU	265.008,22	0,00	430,21	0,00	264.578,01
32907	RECAUDACION INSTAC DEPORT CIENCIAS DEPORTE	170,25	0,00	0,00	0,00	170,25
32988	FACTURACIÓN OTROS SERVICIOS APOYO A LA INVESTIGA	915,60	0,00	0,00	0,00	915,60
32989	FACTURACIÓN SERVICIO DE INNOVACION EN PRODUCTOS	440,00	0,00	0,00	0,00	440,00
32985	Ingresos facturación Servic. Protección Radiolog	317,00	0,00	0,00	0,00	317,00
32904	PRESTAMOS INTERBIBLIOTECARIOS	157,00	0,00	0,00	0,00	157,00
	Subtotal Artículo 32	273.823,10	0,00	430,21	0,00	273.392,89
39904	INGRESOS POR COMPENSACION GASTOS DE CENTROS	106,88	0,00	0,00	0,00	106,88
	Subtotal Artículo 39	106,88	0,00	0,00	0,00	106,88
	Subtotal Capítulo 3	291.626,45	0,00	430,21	0,00	291.196,24
49035	ERAMUS PLUS INTERNACIONAL	19.556,26	0,00	1.887,95	0,00	17.668,31
	Subtotal Artículo 49	19.556,26	0,00	1.887,95	0,00	17.668,31
	Subtotal Capítulo 4	19.556,26	0,00	1.887,95	0,00	17.668,31
540	ALQUILER DE INMUEBLES	1.004,95	0,00	0,00	0,00	1.004,95
	Subtotal Artículo 54	1.004,95	0,00	0,00	0,00	1.004,95
550	DE CONCESIONES ADMINISTRATIVAS	10.159,60	0,00	0,00	0,00	10.159,60
	Subtotal Artículo 55	10.159,60	0,00	0,00	0,00	10.159,60
	Subtotal Capítulo 5	11.164,55	0,00	0,00	0,00	11.164,55
70054	PLAN NACIONAL DE INVESTIGACION MICINN	8.123,00	0,00	8.123,00	0,00	0,00
70058	PLAN NACIONAL INVESTIGACION OTROS MINISTERIOS	54,50	0,00	0,00	0,00	54,50

EJERCICIO: 2019

Clasificación Económica	Explicación	Pendientes de Cobro a 1 de Enero	Rectificaciones Saldo Entrante	Derechos Anulados		Derechos Pendientes Cobro Totales
				Anulación Liquidaciones	Aplazamiento y Fraccionamiento	
70061	OTRAS TRANSFERENCIAS	9.108,55	0,00	0,00	0,00	9.108,55
70060	ACTIVIDADES INVESTIGACION PLAN NACIONAL DE INVESTIGACION FORMACION PERSONA	41.874,85	0,00	35.840,85	0,00	6.034,00
	Subtotal Artículo 70	59.160,90	0,00	43.963,85	0,00	15.197,05
75039	PLAN REGIONAL INVESTIGACION FORMACION PERSONAL	35.307,79	0,00	0,00	0,00	35.307,79
75014	COFINANCIACION PROY FEDER PROG.OPERATIV PLURIRREGIONAL DE ESPAÑA	51.000,00	0,00	0,00	0,00	51.000,00
75037	PLAN REGIONAL INVESTIGACION PROYECTOS DE INVESTI	57.702,66	0,00	0,00	0,00	57.702,66
75099	OTRAS TRANSFERENCIAS	3.173,71	0,00	3.173,71	0,00	0,00
75044	JUNTA EXTREMADURA OTRAS ACTIVIDADES DE INVESTIGA	2.597,80	0,00	0,00	0,00	2.597,80
75038	PLAN REGIONAL DE INVESTIGACIÓN MEDIDAS DE ACOMPA	10.412,22	0,00	2.219,70	0,00	8.192,52
	Subtotal Artículo 75	160.194,18	0,00	5.393,41	0,00	154.800,77
77901	SUBV.PARA CURSOS DE VERANO	2.500,00	0,00	0,00	0,00	2.500,00
77968	SUBVENCIONES EMPRESAS PRIVADAS PARA FOMENTO INVES	190.000,00	0,00	0,00	0,00	190.000,00
77900	TRANSFERENCIAS PARA PROGRAMAS DISTINTOS 541A	12.000,00	0,00	0,00	0,00	12.000,00
	Subtotal Artículo 77	204.500,00	0,00	0,00	0,00	204.500,00
78001	TRANSFERENCIAS DE FAMILIAS E INSTITUCIONES	1.512,62	0,00	0,00	0,00	1.512,62
78000	CURSOS DE VERANO	600,00	0,00	0,00	0,00	600,00
	Subtotal Artículo 78	2.112,62	0,00	0,00	0,00	2.112,62
79947	PROGRAMA MARCO RECURSOS HUMANOS	1.343,37	0,00	0,00	0,00	1.343,37
79949	PROG COOPERACION TRANSFRONTERIZA INTERREG	981.833,00	0,00	0,00	0,00	981.833,00
79948	PROGRAMA MARCO OTRAS ACTIVIDADES	77.610,30	0,00	0,00	0,00	77.610,30
	Subtotal Artículo 79	1.060.786,67	0,00	0,00	0,00	1.060.786,67



UNIVERSIDAD DE EXTREMADURA
I. DERECHOS A COBRAR DE PRESUPUESTOS CERRADOS
EJERCICIO 2023

EJERCICIO: 2019

Clasificación Económica	Explicación	Pendientes de Cobro a 1 de Enero	Rectificaciones Saldo Entrante	Derechos Anulados		Derechos Pendientes Cobro Totales
				Anulación Liquidaciones	Aplazamiento y Fraccionamiento	
	Subtotal Capítulo 7	1.486.754,37	0,00	49.357,26	0,00	1.437.397,11
	TOTAL	1.809.101,63	0,00	51.675,42	0,00	1.757.426,21

EJERCICIO: 2020

Clasificación Económica	Explicación	Pendientes de Cobro a 1 de Enero	Rectificaciones Saldo Entrante	Derechos Anulados		Derechos Pendientes Cobro Totales
				Anulación Liquidaciones	Aplazamiento y Fraccionamiento	
31003	CURSOS DE GESTION DELEGADA	6.028,25	0,00	0,00	0,00	6.028,25
	Subtotal Artículo 31	6.028,25	0,00	0,00	0,00	6.028,25
32989	FACTURACIÓN SERVICIO DE INNOVACION EN PRODUCTOS	5.116,00	0,00	0,00	0,00	5.116,00
32905	CONTRATOS Y CONVENIOS ART 83 LOU	261.792,76	0,00	0,00	0,00	261.792,76
32904	PRESTAMOS INTERBIBLIOTECARIOS	42,00	0,00	0,00	0,00	42,00
32906	SERVICIO ANIMALARIO	0,01	0,00	0,00	0,00	0,01
32991	FACTURACIÓN LABORATORIO RADIOACTIVIDAD AMBIENTAL	978,16	0,00	0,00	0,00	978,16
32985	Ingresos facturación Servic. Protección Radiolog	127,60	0,00	0,00	0,00	127,60
32994	Facturación Servicio de Análisis Elemental y Molecular	1.313,00	0,00	0,00	0,00	1.313,00
32995	Facturación Servicio de Análisis y Caracterización de Sólidos y Superficies	409,00	0,00	0,00	0,00	409,00
	Subtotal Artículo 32	269.778,53	0,00	0,00	0,00	269.778,53
	Subtotal Capítulo 3	275.806,78	0,00	0,00	0,00	275.806,78
45936	Programa de Becas de Prácticas TEC Monterrey	180.000,00	0,00	0,00	0,00	180.000,00
45935	Programa de Becas Alianza del Pacífico	135.000,00	0,00	0,00	0,00	135.000,00
	Subtotal Artículo 45	315.000,00	0,00	0,00	0,00	315.000,00
49022	PROGRAMAS CON EUROPA. ERASMUS. MOVILIDAD PDI	4.495,00	0,00	4.495,00	0,00	0,00
49021	PROGRAMAS CON EUROPA. ERASMUS. ESTUDIANTES PRACT	5.250,00	0,00	5.250,00	0,00	0,00
49023	PROGRAMAS CON EUROPA. ERASMUS. MOVILIDAD PAS	30,00	0,00	30,00	0,00	0,00
49010	PROGRAMAS CON EUROPA. ERASMUS. ESTUDIANTES	5.923,00	0,00	5.923,00	0,00	0,00
49035	ERAMUS PLUS INTERNACIONAL	40.630,60	0,00	0,00	0,00	40.630,60
	Subtotal Artículo 49	56.328,60	0,00	15.698,00	0,00	40.630,60
	Subtotal Capítulo 4	371.328,60	0,00	15.698,00	0,00	355.630,60



UNIVERSIDAD DE EXTREMADURA

I. DERECHOS A COBRAR DE PRESUPUESTOS CERRADOS EJERCICIO 2023

EJERCICIO: 2020

Clasificación Económica	Explicación	Pendientes de Cobro a 1 de Enero	Rectificaciones Saldo Entrante	Derechos Anulados		Derechos Pendientes Cobro Totales
				Anulación Liquidaciones	Aplazamiento y Fraccionamiento	
550	DE CONCESIONES ADMINISTRATIVAS	18.163,41	0,00	0,00	0,00	18.163,41
	Subtotal Artículo 55	18.163,41	0,00	0,00	0,00	18.163,41
	Subtotal Capítulo 5	18.163,41	0,00	0,00	0,00	18.163,41
70058	PLAN NACIONAL INVESTIGACION OTROS MINISTERIOS	3.859,86	0,00	0,00	0,00	3.859,86
70060	PLAN NACIONAL DE INVESTIGACION FORMACION PERSONA	5.210,02	0,00	5.209,66	0,00	0,36
70061	OTRAS TRANSFERENCIAS ACTIVIDADES INVESTIGACION	8.905,00	0,00	0,00	0,00	8.905,00
	Subtotal Artículo 70	17.974,88	0,00	5.209,66	0,00	12.765,22
75037	PLAN REGIONAL INVESTIGACION PROYECTOS DE INVESTI	284.165,94	0,00	0,00	0,00	284.165,94
75038	PLAN REGIONAL DE INVESTIGACIÓN MEDIDAS DE ACOMPA	609,88	0,00	0,00	0,00	609,88
75039	PLAN REGIONAL INVESTIGACION FORMACION PERSONAL	10.245,40	0,00	0,00	0,00	10.245,40
75044	JUNTA EXTREMADURA OTRAS ACTIVIDADES DE INVESTIGA	5.000,00	0,00	0,00	0,00	5.000,00
	Subtotal Artículo 75	300.021,22	0,00	0,00	0,00	300.021,22
77935	EMPRESAS PRIVADAS ACTIVIDADES I D	7.500,00	0,00	0,00	0,00	7.500,00
	Subtotal Artículo 77	7.500,00	0,00	0,00	0,00	7.500,00
78001	TRANSFERENCIAS DE FAMILIAS E INSTITUCIONES	1.916,04	0,00	0,00	0,00	1.916,04
	Subtotal Artículo 78	1.916,04	0,00	0,00	0,00	1.916,04
79946	PROGRAMA MARCO PROYECTOS I D	315.521,15	0,00	0,00	0,00	315.521,15
	Subtotal Artículo 79	315.521,15	0,00	0,00	0,00	315.521,15
	Subtotal Capítulo 7	642.933,29	0,00	5.209,66	0,00	637.723,63
830	ANTICIPOS A PERSONAL A CORTO PLAZO	240,00	0,00	0,00	0,00	240,00
	Subtotal Artículo 83	240,00	0,00	0,00	0,00	240,00
	Subtotal Capítulo 8	240,00	0,00	0,00	0,00	240,00
TOTAL		1.308.472,08	0,00	20.907,66	0,00	1.287.564,42

EJERCICIO: 2021

Clasificación Económica	Explicación	Pendientes de Cobro a 1 de Enero	Rectificaciones Saldo Entrante	Derechos Anulados		Derechos Pendientes Cobro Totales
				Anulación Liquidaciones	Aplazamiento y Fraccionamiento	
30301	TASAS ACADEMICAS Y ADMINISTRATIVAS SERVICIOS CENTRALIZADOS	1.793,96	0,00	0,00	0,00	1.793,96
	Subtotal Artículo 30	1.793,96	0,00	0,00	0,00	1.793,96
31004	CURSOS COFPE	1.590,00	0,00	0,00	0,00	1.590,00
31306	COMPENSACION DERECHOS MINISTERIO (AMPLIACION FAMILIAS NUMEROSAS)	577.194,33	0,00	0,00	0,00	577.194,33
31001	CURSOS Y SEMINARIOS	26.566,04	0,00	0,00	0,00	26.566,04
	Subtotal Artículo 31	605.350,37	0,00	0,00	0,00	605.350,37
32989	FACTURACIÓN SERVICIO DE INNOVACION EN PRODUCTOS	1.509,00	0,00	0,00	0,00	1.509,00
32995	Facturación Servicio de Análisis y Caracterización de Sólidos y Superficies	394,00	0,00	0,00	0,00	394,00
32904	PRESTAMOS INTERBIBLIOTECARIOS	16,00	0,00	0,00	0,00	16,00
32905	CONTRATOS Y CONVENIOS ART 83 LOU	358.236,98	0,00	14.876,86	0,00	343.360,12
32996	Facturación Servicio de Técnicas Aplicadas a la Biociencia	270,00	0,00	0,00	0,00	270,00
32994	Facturación Servicio de Análisis Elemental y Molecular	2.209,36	0,00	0,00	0,00	2.209,36
32991	FACTURACIÓN LABORATORIO RADIOACTIVIDAD AMBIENTAL	5.058,33	0,00	0,00	0,00	5.058,33
	Subtotal Artículo 32	367.693,67	0,00	14.876,86	0,00	352.816,81
39904	INGRESOS POR COMPENSACION GASTOS DE CENTROS	600,00	0,00	0,00	0,00	600,00
	Subtotal Artículo 39	600,00	0,00	0,00	0,00	600,00
	Subtotal Capítulo 3	975.438,00	0,00	14.876,86	0,00	960.561,14
45953	Plan formación ASPEX	115,61	0,00	0,00	0,00	115,61
	Subtotal Artículo 45	115,61	0,00	0,00	0,00	115,61
490A7	Programas Erasmus+ (IDEA)	33.526,80	0,00	1.475,00	0,00	32.051,80
490A6	Programas Erasmus+ (LEARNVIL)	40.702,00	0,00	0,00	0,00	40.702,00

EJERCICIO: 2021

Clasificación Económica	Explicación	Pendientes de Cobro a 1 de Enero	Rectificaciones Saldo Entrante	Derechos Anulados		Derechos Pendientes Cobro Totales
				Anulación Liquidaciones	Aplazamiento y Fraccionamiento	
49011	FROM CURE TO CARE - DIGITAL EDUCATION AND SPIRITUAL ASSISTANCE	12.682,50	0,00	0,00	0,00	12.682,50
	Subtotal Artículo 49	86.911,30	0,00	1.475,00	0,00	85.436,30
	Subtotal Capítulo 4	87.026,91	0,00	1.475,00	0,00	85.551,91
54000	ALQUILER DE INMUEBLES	2.981,00	0,00	0,00	0,00	2.981,00
	Subtotal Artículo 54	2.981,00	0,00	0,00	0,00	2.981,00
55000	DE CONCESIONES ADMINISTRATIVAS	66.226,32	0,00	0,00	0,00	66.226,32
	Subtotal Artículo 55	66.226,32	0,00	0,00	0,00	66.226,32
	Subtotal Capítulo 5	69.207,32	0,00	0,00	0,00	69.207,32
70061	OTRAS TRANSFERENCIAS ACTIVIDADES INVESTIGACION	20.000,00	0,00	0,00	0,00	20.000,00
70054	PLAN NACIONAL DE INVESTIGACION MICINN	77.867,64	0,00	0,00	0,00	77.867,64
70060	PLAN NACIONAL DE INVESTIGACION FORMACION PERSONA	109.809,84	0,00	0,00	0,00	109.809,84
70058	PLAN NACIONAL INVESTIGACION OTROS MINISTERIOS	6.121,11	0,00	0,00	0,00	6.121,11
	Subtotal Artículo 70	213.798,59	0,00	0,00	0,00	213.798,59
75037	PLAN REGIONAL INVESTIGACION PROYECTOS DE INVESTI	2.241.040,94	0,00	0,00	0,00	2.241.040,94
75039	Plan Regional de Investigación: Recursos Humanos en I+D (Predoctorales)	145.736,96	0,00	0,00	0,00	145.736,96
75038	PLAN REGIONAL DE INVESTIGACIÓN MEDIDAS DE ACOMPA	1.006.710,32	0,00	71,34	0,00	1.006.638,98
75040	Plan Regional de Investigación: Recursos Humanos en I+D (Postdoctorales)	126.798,20	0,00	0,00	0,00	126.798,20
	Subtotal Artículo 75	3.520.286,42	0,00	71,34	0,00	3.520.215,08
78001	TRANSFERENCIAS DE FAMILIAS E INSTITUCIONES	9.584,00	0,00	0,00	0,00	9.584,00
	Subtotal Artículo 78	9.584,00	0,00	0,00	0,00	9.584,00
79948	PROGRAMA MARCO OTRAS ACTIVIDADES	75.152,69	0,00	0,00	0,00	75.152,69
79946	PROGRAMA MARCO PROYECTOS I D	314.777,10	0,00	0,00	0,00	314.777,10



UNIVERSIDAD DE EXTREMADURA
I. DERECHOS A COBRAR DE PRESUPUESTOS CERRADOS
EJERCICIO 2023

EJERCICIO: 2021

Clasificación Económica	Explicación	Pendientes de Cobro a 1 de Enero	Rectificaciones Saldo Entrante	Derechos Anulados		Derechos Pendientes Cobro Totales
				Anulación Liquidaciones	Aplazamiento y Fraccionamiento	
	Subtotal Artículo 79	389.929,79	0,00	0,00	0,00	389.929,79
	Subtotal Capítulo 7	4.133.598,80	0,00	71,34	0,00	4.133.527,46
83000	A CORTO PLAZO	2.860,00	0,00	0,00	0,00	2.860,00
	Subtotal Artículo 83	2.860,00	0,00	0,00	0,00	2.860,00
	Subtotal Capítulo 8	2.860,00	0,00	0,00	0,00	2.860,00
	TOTAL	5.268.131,03	0,00	16.423,20	0,00	5.251.707,83

EJERCICIO: 2022

Clasificación Económica	Explicación	Pendientes de Cobro a 1 de Enero	Rectificaciones Saldo Entrante	Derechos Anulados		Derechos Pendientes Cobro Totales
				Anulación Liquidaciones	Aplazamiento y Fraccionamiento	
31302	COMPENSACIÓN DERECHOS MINISTERIO (PRECIOS PÚBLICOS TIT.OFICIALES)	5.061.334,58	0,00	0,00	0,00	5.061.334,58
31306	COMPENSACIÓN DERECHOS MINISTERIO (AMPLIACION FAMILIAS NUMEROSAS)	828.968,62	0,00	0,00	0,00	828.968,62
31002	CURSOS LENGUA EXTRANJERA ESTUDIANTES ERASMUS	1.607,59	0,00	0,00	0,00	1.607,59
31003	CURSOS DE GESTION DELEGADA	3.543,76	0,00	0,00	0,00	3.543,76
31001	CURSOS Y SEMINARIOS	17.700,00	0,00	0,00	0,00	17.700,00
31301	DERECHOS A RECAUDAR MATRÍCULAS TITULOS OFICIALES (PRECIOS PÚBLICOS)	59.241,95	0,00	0,00	0,00	59.241,95
31304	COMPENSACIÓN JUNTA BONIFICACIÓN 99% CRÉDITOS ASIGNATURAS APROBADAS (Dec. 59/2019)	3.330.940,31	0,00	0,00	0,00	3.330.940,31
	Subtotal Artículo 31	9.303.336,81	0,00	0,00	0,00	9.303.336,81
32991	FACTURACIÓN LABORATORIO RADIOACTIVIDAD AMBIENTAL	21.345,60	0,00	0,00	0,00	21.345,60
32996	Facturación Servicio de Técnicas Aplicadas a la Biociencia	400,00	0,00	0,00	0,00	400,00
32905	CONTRATOS Y CONVENIOS ART 83 LOU	2.347.191,94	0,00	22.800,00	0,00	2.324.391,94
32995	Facturación Servicio de Análisis y Caracterización de Sólidos y Superficies	2.721,25	0,00	0,00	0,00	2.721,25
32904	PRESTAMOS INTERBIBLIOTECARIOS	61,00	0,00	0,00	0,00	61,00
32994	Facturación Servicio de Análisis Elemental y Molecular	11.800,00	0,00	0,00	0,00	11.800,00
32989	FACTURACIÓN SERVICIO DE INNOVACION EN PRODUCTOS	9.108,75	0,00	0,00	0,00	9.108,75
32985	Ingresos facturación Servic. Protección Radiolog	813,80	0,00	0,00	0,00	813,80
	Subtotal Artículo 32	2.393.442,34	0,00	22.800,00	0,00	2.370.642,34

EJERCICIO: 2022

Clasificación Económica	Explicación	Pendientes de Cobro a 1 de Enero	Rectificaciones Saldo Entrante	Derechos Anulados		Derechos Pendientes Cobro Totales
				Anulación Liquidaciones	Aplazamiento y Fraccionamiento	
39904	INGRESOS POR COMPENSACION GASTOS DE CENTROS	1.053,16	0,00	0,00	0,00	1.053,16
	Subtotal Artículo 39	1.053,16	0,00	0,00	0,00	1.053,16
	Subtotal Capítulo 3	11.697.832,31	0,00	22.800,00	0,00	11.675.032,31
45919	CONSEJO SOCIAL UEX	84.000,00	0,00	0,00	0,00	84.000,00
45903	CONVENIO JUNTA EXTREMADURA SAFYDE Y CIENCIAS DEPORTE	30.000,00	0,00	0,00	0,00	30.000,00
45907	CONVENIO PARA LA GESTION DE BECAS	18.400,00	0,00	0,00	0,00	18.400,00
45100	TRANSFERENCIAS CORRIENTES DE OTRAS CC.AA.	1.192,40	0,00	0,00	0,00	1.192,40
459SE	SEXPE Acciones formativas	200.000,00	0,00	0,00	0,00	200.000,00
45955	PROGRAMA INTERNACIONALIZACIÓN Y RETERNO DE TALENTO	254.000,00	0,00	0,00	0,00	254.000,00
45953	Plan formación ASPEX	6.110,60	0,00	0,00	0,00	6.110,60
45908	S.E.S. FINANCIACION PLAZAS VINCULADAS	411,74	0,00	0,00	0,00	411,74
	Subtotal Artículo 45	594.114,74	0,00	0,00	0,00	594.114,74
47904	OTRAS TRANSFERENCIAS DE EMPRESAS PRIVADAS	2.500,00	0,00	0,00	0,00	2.500,00
	Subtotal Artículo 47	2.500,00	0,00	0,00	0,00	2.500,00
49096	Professional and Personal Experience through Lifelong Learning and Regular Sport (PROPELLERS)	5.958,00	0,00	0,00	0,00	5.958,00
49021	PROGRAMAS CON EUROPA. ERASMUS. ESTUDIANTES PRACT	18.241,60	0,00	0,00	0,00	18.241,60
49005	ERASMUS+ (COORDINADORES COMO SOCIOS EN PROYECTOS EUROPEOS)	258.000,00	0,00	0,00	0,00	258.000,00
49004	ERASMUS+ (PARTICIPANTES COMO SOCIOS EN PROYECTOS EUROPEOS)	28.441,00	0,00	0,00	0,00	28.441,00
49035	ERAMUS PLUS DIMENSIÓN INTERNACIONAL	15.756,00	0,00	0,00	0,00	15.756,00
49083	Programa MIMIr-Andino	9.803,55	0,00	0,00	0,00	9.803,55

EJERCICIO: 2022

Clasificación Económica	Explicación	Pendientes de Cobro a 1 de Enero	Rectificaciones Saldo Entrante	Derechos Anulados		Derechos Pendientes Cobro Totales
				Anulación Liquidaciones	Aplazamiento y Fraccionamiento	
49022	PROGRAMAS CON EUROPA. ERASMUS. MOVILIDAD PDI	17.354,40	0,00	0,00	0,00	17.354,40
49007	PROGRAMAS CON EUROPA. ERASMUS.PROG. INTENSIVOS COMBINADOS	2.400,00	0,00	0,00	0,00	2.400,00
49010	PROGRAMAS CON EUROPA. ERASMUS. ESTUDIANTES	287.459,40	0,00	0,00	0,00	287.459,40
49009	PROGRAMAS CON EUROPA. ERASMUS. ORGAN MOVILIDAD	29.206,00	0,00	0,00	0,00	29.206,00
49093	CLIL for Young European Citizens (CLIL4YEC)	15.669,00	0,00	0,00	0,00	15.669,00
49023	PROGRAMAS CON EUROPA. ERASMUS. MOVILIDAD PAS	3.332,60	0,00	0,00	0,00	3.332,60
	Subtotal Artículo 49	691.621,55	0,00	0,00	0,00	691.621,55
	Subtotal Capítulo 4	1.288.236,29	0,00	0,00	0,00	1.288.236,29
55000	DE CONCESIONES ADMINISTRATIVAS	147.234,69	0,00	300,00	0,00	146.934,69
	Subtotal Artículo 55	147.234,69	0,00	300,00	0,00	146.934,69
	Subtotal Capítulo 5	147.234,69	0,00	300,00	0,00	146.934,69
70054	PLAN NACIONAL DE INVESTIGACION MICINN	2.490.807,46	0,00	8.961,26	0,00	2.481.846,20
70060	PLAN NACIONAL DE INVESTIGACION FORMACION PERSONA	352.111,89	0,00	1.042,93	0,00	351.068,96
70058	PLAN NACIONAL INVESTIGACION OTROS MINISTERIOS	17.331,50	0,00	0,00	0,00	17.331,50
70061	OTRAS TRANSFERENCIAS ACTIVIDADES INVESTIGACION	21.250,80	0,00	4.417,41	0,00	16.833,39
	Subtotal Artículo 70	2.881.501,65	0,00	14.421,60	0,00	2.867.080,05
71001	CURSOS DE VERANO	2.000,00	0,00	0,00	0,00	2.000,00
	Subtotal Artículo 71	2.000,00	0,00	0,00	0,00	2.000,00
75044	JUNTA EXTREMADURA OTRAS ACTIVIDADES DE INVESTIGA	135.000,00	0,00	0,00	0,00	135.000,00
75042	Plan Regional de Investigación: Recursos Humanos en I+D (PAI)	27.239,95	0,00	0,00	0,00	27.239,95

EJERCICIO: 2022

Clasificación Económica	Explicación	Pendientes de Cobro a 1 de Enero	Rectificaciones Saldo Entrante	Derechos Anulados		Derechos Pendientes Cobro Totales
				Anulación Liquidaciones	Aplazamiento y Fraccionamiento	
75026	FINANCIACION PARA LA MEJORA EN EFICIENCIA ENERGÉTICA	890.000,00	0,00	0,00	0,00	890.000,00
75037	PLAN REGIONAL INVESTIGACION PROYECTOS DE INVESTI	2.711.470,36	0,00	0,00	0,00	2.711.470,36
75099	OTRAS TRANSFERENCIAS DE LA CAE	23.000,00	0,00	832,06	0,00	22.167,94
75027	UEX. Planes Complementarios CC.AA. Biotecnología - MRR	259.900,00	0,00	0,00	0,00	259.900,00
75028	UEX. Planes Complementarios CC.AA. Energía/hidrógeno - MRR	2.580.000,00	0,00	0,00	0,00	2.580.000,00
75018	UEX. Planes Complementarios CC.AA. Energía/hidrógeno	715.000,00	0,00	0,00	0,00	715.000,00
75007	OBRAS Y EQUIPAMIENTO UNIVERSITARIO	533.557,60	0,00	0,00	0,00	533.557,60
75029	UEX. Planes Complementarios CC.AA. Biodiversidad - MRR	3.347.646,00	0,00	6,00	0,00	3.347.640,00
75039	Plan Regional de Investigación: Recursos Humanos en I+D (Predoctorales)	92.037,98	0,00	0,00	0,00	92.037,98
75038	PLAN REGIONAL DE INVESTIGACIÓN MEDIDAS DE ACOMPA	1.444,42	0,00	0,00	0,00	1.444,42
75017	CREACIÓN DE REPOSITORIO PÚBLICO INVESTIGACIÓN	25.000,00	0,00	0,00	0,00	25.000,00
75019	UEX. Planes Complementarios CC.AA. Biodiversidad	1.446.180,00	0,00	0,00	0,00	1.446.180,00
	Subtotal Artículo 75	12.787.476,31	0,00	838,06	0,00	12.786.638,25
77900	TRANSFERENCIAS PARA PROGRAMAS DISTINTOS 541A	10.000,00	0,00	0,00	0,00	10.000,00
	Subtotal Artículo 77	10.000,00	0,00	0,00	0,00	10.000,00
78001	TRANSFERENCIAS DE FAMILIAS E INSTITUCIONES	31.362,00	0,00	0,00	0,00	31.362,00
	Subtotal Artículo 78	31.362,00	0,00	0,00	0,00	31.362,00
79948	PROGRAMA MARCO OTRAS ACTIVIDADES	20.686,27	0,00	0,00	0,00	20.686,27
79946	PROGRAMA MARCO PROYECTOS I D	531.314,87	0,00	0,00	0,00	531.314,87
79949	PROG COOPERACION TRANSFRONTERIZA INTERREG	30.000,00	0,00	0,00	0,00	30.000,00



UNIVERSIDAD DE EXTREMADURA
I. DERECHOS A COBRAR DE PRESUPUESTOS CERRADOS
EJERCICIO 2023

EJERCICIO: 2022

Clasificación Económica	Explicación	Pendientes de Cobro a 1 de Enero	Rectificaciones Saldo Entrante	Derechos Anulados		Derechos Pendientes Cobro Totales
				Anulación Liquidaciones	Aplazamiento y Fraccionamiento	
	Subtotal Artículo 79	582.001,14	0,00	0,00	0,00	582.001,14
	Subtotal Capítulo 7	16.294.341,10	0,00	15.259,66	0,00	16.279.081,44
83000	A CORTO PLAZO	12.100,00	0,00	0,00	0,00	12.100,00
	Subtotal Artículo 83	12.100,00	0,00	0,00	0,00	12.100,00
	Subtotal Capítulo 8	12.100,00	0,00	0,00	0,00	12.100,00
	TOTAL	29.439.744,39	0,00	38.359,66	0,00	29.401.384,73

UNIVERSIDAD DE EXTREMADURA
DERECHOS A COBRAR DE PRESUPUESTOS CERRADOS
SUBINFORME DE TOTALES POR CAPÍTULOS
EJERCICIO 2023

EJERCICIO: 2006

Explicación	Pendientes de cobro a 1 de Enero	Rectificaciones Saldo entrante	Derechos anulados		Derechos Pendientes cobro Totales
			Anulaciones Liquidaciones	Aplazamiento y Fraccionamiento	
Total Capitulo 1	0,00	0,00	0,00	0,00	0,00
Total Capitulo 2	0,00	0,00	0,00	0,00	0,00
Total Capitulo 3	0,00	0,00	0,00	0,00	0,00
Total Capitulo 4	0,00	0,00	0,00	0,00	0,00
Total Capitulo 5	0,00	0,00	0,00	0,00	0,00
TOTAL OPERACIONES CORRIENTES	0,00	0,00	0,00	0,00	0,00
Total Capitulo 6	0,00	0,00	0,00	0,00	0,00
Total Capitulo 7	806.241,99	0,00	0,00	0,00	806.241,99
TOTAL OPERACIONES DE CAPITAL	806.241,99	0,00	0,00	0,00	806.241,99
TOTAL OPERACIONES NO FINANCIERAS	806.241,99	0,00	0,00	0,00	806.241,99
Total Capitulo 8	0,00	0,00	0,00	0,00	0,00
Total Capitulo 9	0,00	0,00	0,00	0,00	0,00
TOTAL OPERACIONES FINANCIERAS	0,00	0,00	0,00	0,00	0,00
TOTAL	806.241,99	0,00	0,00	0,00	806.241,99

UNIVERSIDAD DE EXTREMADURA
DERECHOS A COBRAR DE PRESUPUESTOS CERRADOS
SUBINFORME DE TOTALES POR CAPÍTULOS
EJERCICIO 2023

EJERCICIO: 2007

Explicación	Pendientes de cobro a 1 de Enero	Rectificaciones Saldo entrante	Derechos anulados		Derechos Pendientes cobro Totales
			Anulaciones Liquidaciones	Aplazamiento y Fraccionamiento	
Total Capitulo 1	0,00	0,00	0,00	0,00	0,00
Total Capitulo 2	0,00	0,00	0,00	0,00	0,00
Total Capitulo 3	0,00	0,00	0,00	0,00	0,00
Total Capitulo 4	0,00	0,00	0,00	0,00	0,00
Total Capitulo 5	0,00	0,00	0,00	0,00	0,00
TOTAL OPERACIONES CORRIENTES	0,00	0,00	0,00	0,00	0,00
Total Capitulo 6	0,00	0,00	0,00	0,00	0,00
Total Capitulo 7	296.799,66	0,00	296.799,66	0,00	0,00
TOTAL OPERACIONES DE CAPITAL	296.799,66	0,00	296.799,66	0,00	0,00
TOTAL OPERACIONES NO FINANCIERAS	296.799,66	0,00	296.799,66	0,00	0,00
Total Capitulo 8	0,00	0,00	0,00	0,00	0,00
Total Capitulo 9	0,00	0,00	0,00	0,00	0,00
TOTAL OPERACIONES FINANCIERAS	0,00	0,00	0,00	0,00	0,00
TOTAL	296.799,66	0,00	296.799,66	0,00	0,00

UNIVERSIDAD DE EXTREMADURA
DERECHOS A COBRAR DE PRESUPUESTOS CERRADOS
SUBINFORME DE TOTALES POR CAPÍTULOS
EJERCICIO 2023

EJERCICIO: 2008

Explicación	Pendientes de cobro a 1 de Enero	Rectificaciones Saldo entrante	Derechos anulados		Derechos Pendientes cobro Totales
			Anulaciones Liquidaciones	Aplazamiento y Fraccionamiento	
Total Capitulo 1	0,00	0,00	0,00	0,00	0,00
Total Capitulo 2	0,00	0,00	0,00	0,00	0,00
Total Capitulo 3	0,00	0,00	0,00	0,00	0,00
Total Capitulo 4	0,00	0,00	0,00	0,00	0,00
Total Capitulo 5	0,00	0,00	0,00	0,00	0,00
TOTAL OPERACIONES CORRIENTES	0,00	0,00	0,00	0,00	0,00
Total Capitulo 6	0,00	0,00	0,00	0,00	0,00
Total Capitulo 7	120,77	0,00	0,00	0,00	120,77
TOTAL OPERACIONES DE CAPITAL	120,77	0,00	0,00	0,00	120,77
TOTAL OPERACIONES NO FINANCIERAS	120,77	0,00	0,00	0,00	120,77
Total Capitulo 8	0,00	0,00	0,00	0,00	0,00
Total Capitulo 9	0,00	0,00	0,00	0,00	0,00
TOTAL OPERACIONES FINANCIERAS	0,00	0,00	0,00	0,00	0,00
TOTAL	120,77	0,00	0,00	0,00	120,77

UNIVERSIDAD DE EXTREMADURA
DERECHOS A COBRAR DE PRESUPUESTOS CERRADOS
SUBINFORME DE TOTALES POR CAPÍTULOS
EJERCICIO 2023

EJERCICIO: 2009

Explicación	Pendientes de cobro a 1 de Enero	Rectificaciones Saldo entrante	Derechos anulados		Derechos Pendientes cobro Totales
			Anulaciones Liquidaciones	Aplazamiento y Fraccionamiento	
Total Capitulo 1	0,00	0,00	0,00	0,00	0,00
Total Capitulo 2	0,00	0,00	0,00	0,00	0,00
Total Capitulo 3	238.258,52	0,00	88.148,42	0,00	150.110,10
Total Capitulo 4	4.776,72	0,00	0,00	0,00	4.776,72
Total Capitulo 5	2.200,00	0,00	0,00	0,00	2.200,00
TOTAL OPERACIONES CORRIENTES	245.235,24	0,00	88.148,42	0,00	157.086,82
Total Capitulo 6	0,00	0,00	0,00	0,00	0,00
Total Capitulo 7	134.113,78	0,00	129.098,07	0,00	5.015,71
TOTAL OPERACIONES DE CAPITAL	134.113,78	0,00	129.098,07	0,00	5.015,71
TOTAL OPERACIONES NO FINANCIERAS	379.349,02	0,00	217.246,49	0,00	162.102,53
Total Capitulo 8	0,00	0,00	0,00	0,00	0,00
Total Capitulo 9	0,00	0,00	0,00	0,00	0,00
TOTAL OPERACIONES FINANCIERAS	0,00	0,00	0,00	0,00	0,00
TOTAL	379.349,02	0,00	217.246,49	0,00	162.102,53

UNIVERSIDAD DE EXTREMADURA
DERECHOS A COBRAR DE PRESUPUESTOS CERRADOS
SUBINFORME DE TOTALES POR CAPÍTULOS
EJERCICIO 2023

EJERCICIO: 2010

Explicación	Pendientes de cobro a 1 de Enero	Rectificaciones Saldo entrante	Derechos anulados		Derechos Pendientes cobro Totales
			Anulaciones Liquidaciones	Aplazamiento y Fraccionamiento	
Total Capitulo 1	0,00	0,00	0,00	0,00	0,00
Total Capitulo 2	0,00	0,00	0,00	0,00	0,00
Total Capitulo 3	109.931,16	0,00	17.923,14	0,00	92.008,02
Total Capitulo 4	1.451,29	0,00	0,00	0,00	1.451,29
Total Capitulo 5	37.086,94	0,00	0,00	0,00	37.086,94
TOTAL OPERACIONES CORRIENTES	148.469,39	0,00	17.923,14	0,00	130.546,25
Total Capitulo 6	0,00	0,00	0,00	0,00	0,00
Total Capitulo 7	59.574,08	0,00	44.811,10	0,00	14.762,98
TOTAL OPERACIONES DE CAPITAL	59.574,08	0,00	44.811,10	0,00	14.762,98
TOTAL OPERACIONES NO FINANCIERAS	208.043,47	0,00	62.734,24	0,00	145.309,23
Total Capitulo 8	0,00	0,00	0,00	0,00	0,00
Total Capitulo 9	0,00	0,00	0,00	0,00	0,00
TOTAL OPERACIONES FINANCIERAS	0,00	0,00	0,00	0,00	0,00
TOTAL	208.043,47	0,00	62.734,24	0,00	145.309,23

UNIVERSIDAD DE EXTREMADURA
DERECHOS A COBRAR DE PRESUPUESTOS CERRADOS
SUBINFORME DE TOTALES POR CAPÍTULOS
EJERCICIO 2023

EJERCICIO: 2011

Explicación	Pendientes de cobro a 1 de Enero	Rectificaciones Saldo entrante	Derechos anulados		Derechos Pendientes cobro Totales
			Anulaciones Liquidaciones	Aplazamiento y Fraccionamiento	
Total Capitulo 1	0,00	0,00	0,00	0,00	0,00
Total Capitulo 2	0,00	0,00	0,00	0,00	0,00
Total Capitulo 3	50.532,69	0,00	4.724,00	0,00	45.808,69
Total Capitulo 4	3.287,80	0,00	0,00	0,00	3.287,80
Total Capitulo 5	963,95	0,00	0,00	0,00	963,95
TOTAL OPERACIONES CORRIENTES	54.784,44	0,00	4.724,00	0,00	50.060,44
Total Capitulo 6	0,00	0,00	0,00	0,00	0,00
Total Capitulo 7	212.059,67	0,00	121.370,36	0,00	90.689,31
TOTAL OPERACIONES DE CAPITAL	212.059,67	0,00	121.370,36	0,00	90.689,31
TOTAL OPERACIONES NO FINANCIERAS	266.844,11	0,00	126.094,36	0,00	140.749,75
Total Capitulo 8	0,00	0,00	0,00	0,00	0,00
Total Capitulo 9	0,00	0,00	0,00	0,00	0,00
TOTAL OPERACIONES FINANCIERAS	0,00	0,00	0,00	0,00	0,00
TOTAL	266.844,11	0,00	126.094,36	0,00	140.749,75

UNIVERSIDAD DE EXTREMADURA
DERECHOS A COBRAR DE PRESUPUESTOS CERRADOS
SUBINFORME DE TOTALES POR CAPÍTULOS
EJERCICIO 2023

EJERCICIO: 2012

Explicación	Pendientes de cobro a 1 de Enero	Rectificaciones Saldo entrante	Derechos anulados		Derechos Pendientes cobro Totales
			Anulaciones Liquidaciones	Aplazamiento y Fraccionamiento	
Total Capitulo 1	0,00	0,00	0,00	0,00	0,00
Total Capitulo 2	0,00	0,00	0,00	0,00	0,00
Total Capitulo 3	294.330,69	0,00	2.594,74	0,00	291.735,95
Total Capitulo 4	0,02	0,00	0,00	0,00	0,02
Total Capitulo 5	9.135,46	0,00	0,00	0,00	9.135,46
TOTAL OPERACIONES CORRIENTES	303.466,17	0,00	2.594,74	0,00	300.871,43
Total Capitulo 6	0,00	0,00	0,00	0,00	0,00
Total Capitulo 7	153.693,12	0,00	65.223,66	0,00	88.469,46
TOTAL OPERACIONES DE CAPITAL	153.693,12	0,00	65.223,66	0,00	88.469,46
TOTAL OPERACIONES NO FINANCIERAS	457.159,29	0,00	67.818,40	0,00	389.340,89
Total Capitulo 8	0,00	0,00	0,00	0,00	0,00
Total Capitulo 9	0,00	0,00	0,00	0,00	0,00
TOTAL OPERACIONES FINANCIERAS	0,00	0,00	0,00	0,00	0,00
TOTAL	457.159,29	0,00	67.818,40	0,00	389.340,89

UNIVERSIDAD DE EXTREMADURA
DERECHOS A COBRAR DE PRESUPUESTOS CERRADOS
SUBINFORME DE TOTALES POR CAPÍTULOS
EJERCICIO 2023

EJERCICIO: 2013

Explicación	Pendientes de cobro a 1 de Enero	Rectificaciones Saldo entrante	Derechos anulados		Derechos Pendientes cobro Totales
			Anulaciones Liquidaciones	Aplazamiento y Fraccionamiento	
Total Capitulo 1	0,00	0,00	0,00	0,00	0,00
Total Capitulo 2	0,00	0,00	0,00	0,00	0,00
Total Capitulo 3	460.945,69	0,00	12.579,60	0,00	448.366,09
Total Capitulo 4	15.000,00	0,00	0,00	0,00	15.000,00
Total Capitulo 5	16.495,00	0,00	0,00	0,00	16.495,00
TOTAL OPERACIONES CORRIENTES	492.440,69	0,00	12.579,60	0,00	479.861,09
Total Capitulo 6	0,00	0,00	0,00	0,00	0,00
Total Capitulo 7	80.216,48	0,00	66.990,11	0,00	13.226,37
TOTAL OPERACIONES DE CAPITAL	80.216,48	0,00	66.990,11	0,00	13.226,37
TOTAL OPERACIONES NO FINANCIERAS	572.657,17	0,00	79.569,71	0,00	493.087,46
Total Capitulo 8	0,00	0,00	0,00	0,00	0,00
Total Capitulo 9	0,00	0,00	0,00	0,00	0,00
TOTAL OPERACIONES FINANCIERAS	0,00	0,00	0,00	0,00	0,00
TOTAL	572.657,17	0,00	79.569,71	0,00	493.087,46

UNIVERSIDAD DE EXTREMADURA
DERECHOS A COBRAR DE PRESUPUESTOS CERRADOS
SUBINFORME DE TOTALES POR CAPÍTULOS
EJERCICIO 2023

EJERCICIO: 2014

Explicación	Pendientes de cobro a 1 de Enero	Rectificaciones Saldo entrante	Derechos anulados		Derechos Pendientes cobro Totales
			Anulaciones Liquidaciones	Aplazamiento y Fraccionamiento	
Total Capitulo 1	0,00	0,00	0,00	0,00	0,00
Total Capitulo 2	0,00	0,00	0,00	0,00	0,00
Total Capitulo 3	472.725,71	0,00	2.955,52	0,00	469.770,19
Total Capitulo 4	15.000,01	0,00	0,00	0,00	15.000,01
Total Capitulo 5	95.197,72	0,00	0,00	0,00	95.197,72
TOTAL OPERACIONES CORRIENTES	582.923,44	0,00	2.955,52	0,00	579.967,92
Total Capitulo 6	0,00	0,00	0,00	0,00	0,00
Total Capitulo 7	175.599,33	0,00	21.841,33	0,00	153.758,00
TOTAL OPERACIONES DE CAPITAL	175.599,33	0,00	21.841,33	0,00	153.758,00
TOTAL OPERACIONES NO FINANCIERAS	758.522,77	0,00	24.796,85	0,00	733.725,92
Total Capitulo 8	0,00	0,00	0,00	0,00	0,00
Total Capitulo 9	0,00	0,00	0,00	0,00	0,00
TOTAL OPERACIONES FINANCIERAS	0,00	0,00	0,00	0,00	0,00
TOTAL	758.522,77	0,00	24.796,85	0,00	733.725,92

UNIVERSIDAD DE EXTREMADURA
DERECHOS A COBRAR DE PRESUPUESTOS CERRADOS
SUBINFORME DE TOTALES POR CAPÍTULOS
EJERCICIO 2023

EJERCICIO: 2015

Explicación	Pendientes de cobro a 1 de Enero	Rectificaciones Saldo entrante	Derechos anulados		Derechos Pendientes cobro Totales
			Anulaciones Liquidaciones	Aplazamiento y Fraccionamiento	
Total Capitulo 1	0,00	0,00	0,00	0,00	0,00
Total Capitulo 2	0,00	0,00	0,00	0,00	0,00
Total Capitulo 3	440.255,38	0,00	0,51	0,00	440.254,87
Total Capitulo 4	54.000,13	0,00	0,00	0,00	54.000,13
Total Capitulo 5	51.692,78	0,00	0,00	0,00	51.692,78
TOTAL OPERACIONES CORRIENTES	545.948,29	0,00	0,51	0,00	545.947,78
Total Capitulo 6	0,00	0,00	0,00	0,00	0,00
Total Capitulo 7	97.742,59	0,00	36.847,41	0,00	60.895,18
TOTAL OPERACIONES DE CAPITAL	97.742,59	0,00	36.847,41	0,00	60.895,18
TOTAL OPERACIONES NO FINANCIERAS	643.690,88	0,00	36.847,92	0,00	606.842,96
Total Capitulo 8	0,00	0,00	0,00	0,00	0,00
Total Capitulo 9	0,00	0,00	0,00	0,00	0,00
TOTAL OPERACIONES FINANCIERAS	0,00	0,00	0,00	0,00	0,00
TOTAL	643.690,88	0,00	36.847,92	0,00	606.842,96

UNIVERSIDAD DE EXTREMADURA
DERECHOS A COBRAR DE PRESUPUESTOS CERRADOS
SUBINFORME DE TOTALES POR CAPÍTULOS
EJERCICIO 2023

EJERCICIO: 2016

Explicación	Pendientes de cobro a 1 de Enero	Rectificaciones Saldo entrante	Derechos anulados		Derechos Pendientes cobro Totales
			Anulaciones Liquidaciones	Aplazamiento y Fraccionamiento	
Total Capitulo 1	0,00	0,00	0,00	0,00	0,00
Total Capitulo 2	0,00	0,00	0,00	0,00	0,00
Total Capitulo 3	415.762,36	0,00	0,00	0,00	415.762,36
Total Capitulo 4	183.000,34	0,00	0,00	0,00	183.000,34
Total Capitulo 5	13.664,46	0,00	0,00	0,00	13.664,46
TOTAL OPERACIONES CORRIENTES	612.427,16	0,00	0,00	0,00	612.427,16
Total Capitulo 6	0,00	0,00	0,00	0,00	0,00
Total Capitulo 7	110.186,88	0,00	0,00	0,00	110.186,88
TOTAL OPERACIONES DE CAPITAL	110.186,88	0,00	0,00	0,00	110.186,88
TOTAL OPERACIONES NO FINANCIERAS	722.614,04	0,00	0,00	0,00	722.614,04
Total Capitulo 8	0,00	0,00	0,00	0,00	0,00
Total Capitulo 9	0,00	0,00	0,00	0,00	0,00
TOTAL OPERACIONES FINANCIERAS	0,00	0,00	0,00	0,00	0,00
TOTAL	722.614,04	0,00	0,00	0,00	722.614,04

UNIVERSIDAD DE EXTREMADURA
DERECHOS A COBRAR DE PRESUPUESTOS CERRADOS
SUBINFORME DE TOTALES POR CAPÍTULOS
EJERCICIO 2023

EJERCICIO: 2017

Explicación	Pendientes de cobro a 1 de Enero	Rectificaciones Saldo entrante	Derechos anulados		Derechos Pendientes cobro Totales
			Anulaciones Liquidaciones	Aplazamiento y Fraccionamiento	
Total Capitulo 1	0,00	0,00	0,00	0,00	0,00
Total Capitulo 2	0,00	0,00	0,00	0,00	0,00
Total Capitulo 3	383.605,21	0,00	94,47	0,00	383.510,74
Total Capitulo 4	31.749,00	0,00	0,00	0,00	31.749,00
Total Capitulo 5	3.710,31	0,00	0,00	0,00	3.710,31
TOTAL OPERACIONES CORRIENTES	419.064,52	0,00	94,47	0,00	418.970,05
Total Capitulo 6	0,00	0,00	0,00	0,00	0,00
Total Capitulo 7	251.640,28	0,00	0,00	0,00	251.640,28
TOTAL OPERACIONES DE CAPITAL	251.640,28	0,00	0,00	0,00	251.640,28
TOTAL OPERACIONES NO FINANCIERAS	670.704,80	0,00	94,47	0,00	670.610,33
Total Capitulo 8	0,00	0,00	0,00	0,00	0,00
Total Capitulo 9	0,00	0,00	0,00	0,00	0,00
TOTAL OPERACIONES FINANCIERAS	0,00	0,00	0,00	0,00	0,00
TOTAL	670.704,80	0,00	94,47	0,00	670.610,33

UNIVERSIDAD DE EXTREMADURA
DERECHOS A COBRAR DE PRESUPUESTOS CERRADOS
SUBINFORME DE TOTALES POR CAPÍTULOS
EJERCICIO 2023

EJERCICIO: 2018

Explicación	Pendientes de cobro a 1 de Enero	Rectificaciones Saldo entrante	Derechos anulados		Derechos Pendientes cobro Totales
			Anulaciones Liquidaciones	Aplazamiento y Fraccionamiento	
Total Capitulo 1	0,00	0,00	0,00	0,00	0,00
Total Capitulo 2	0,00	0,00	0,00	0,00	0,00
Total Capitulo 3	483.144,05	0,00	102,00	0,00	483.042,05
Total Capitulo 4	548,00	0,00	0,00	0,00	548,00
Total Capitulo 5	39.611,31	0,00	0,00	0,00	39.611,31
TOTAL OPERACIONES CORRIENTES	523.303,36	0,00	102,00	0,00	523.201,36
Total Capitulo 6	0,00	0,00	0,00	0,00	0,00
Total Capitulo 7	291.299,25	0,00	70.221,40	0,00	221.077,85
TOTAL OPERACIONES DE CAPITAL	291.299,25	0,00	70.221,40	0,00	221.077,85
TOTAL OPERACIONES NO FINANCIERAS	814.602,61	0,00	70.323,40	0,00	744.279,21
Total Capitulo 8	0,00	0,00	0,00	0,00	0,00
Total Capitulo 9	0,00	0,00	0,00	0,00	0,00
TOTAL OPERACIONES FINANCIERAS	0,00	0,00	0,00	0,00	0,00
TOTAL	814.602,61	0,00	70.323,40	0,00	744.279,21

UNIVERSIDAD DE EXTREMADURA
DERECHOS A COBRAR DE PRESUPUESTOS CERRADOS
SUBINFORME DE TOTALES POR CAPÍTULOS
EJERCICIO 2023

EJERCICIO: 2019

Explicación	Pendientes de cobro a 1 de Enero	Rectificaciones Saldo entrante	Derechos anulados		Derechos Pendientes cobro Totales
			Anulaciones Liquidaciones	Aplazamiento y Fraccionamiento	
Total Capitulo 1	0,00	0,00	0,00	0,00	0,00
Total Capitulo 2	0,00	0,00	0,00	0,00	0,00
Total Capitulo 3	291.626,45	0,00	430,21	0,00	291.196,24
Total Capitulo 4	19.556,26	0,00	1.887,95	0,00	17.668,31
Total Capitulo 5	11.164,55	0,00	0,00	0,00	11.164,55
TOTAL OPERACIONES CORRIENTES	322.347,26	0,00	2.318,16	0,00	320.029,10
Total Capitulo 6	0,00	0,00	0,00	0,00	0,00
Total Capitulo 7	1.486.754,37	0,00	49.357,26	0,00	1.437.397,11
TOTAL OPERACIONES DE CAPITAL	1.486.754,37	0,00	49.357,26	0,00	1.437.397,11
TOTAL OPERACIONES NO FINANCIERAS	1.809.101,63	0,00	51.675,42	0,00	1.757.426,21
Total Capitulo 8	0,00	0,00	0,00	0,00	0,00
Total Capitulo 9	0,00	0,00	0,00	0,00	0,00
TOTAL OPERACIONES FINANCIERAS	0,00	0,00	0,00	0,00	0,00
TOTAL	1.809.101,63	0,00	51.675,42	0,00	1.757.426,21

UNIVERSIDAD DE EXTREMADURA
DERECHOS A COBRAR DE PRESUPUESTOS CERRADOS
SUBINFORME DE TOTALES POR CAPÍTULOS
EJERCICIO 2023

EJERCICIO: 2020

Explicación	Pendientes de cobro a 1 de Enero	Rectificaciones Saldo entrante	Derechos anulados		Derechos Pendientes cobro Totales
			Anulaciones Liquidaciones	Aplazamiento y Fraccionamiento	
Total Capitulo 1	0,00	0,00	0,00	0,00	0,00
Total Capitulo 2	0,00	0,00	0,00	0,00	0,00
Total Capitulo 3	275.806,78	0,00	0,00	0,00	275.806,78
Total Capitulo 4	371.328,60	0,00	15.698,00	0,00	355.630,60
Total Capitulo 5	18.163,41	0,00	0,00	0,00	18.163,41
TOTAL OPERACIONES CORRIENTES	665.298,79	0,00	15.698,00	0,00	649.600,79
Total Capitulo 6	0,00	0,00	0,00	0,00	0,00
Total Capitulo 7	642.933,29	0,00	5.209,66	0,00	637.723,63
TOTAL OPERACIONES DE CAPITAL	642.933,29	0,00	5.209,66	0,00	637.723,63
TOTAL OPERACIONES NO FINANCIERAS	1.308.232,08	0,00	20.907,66	0,00	1.287.324,42
Total Capitulo 8	240,00	0,00	0,00	0,00	240,00
Total Capitulo 9	0,00	0,00	0,00	0,00	0,00
TOTAL OPERACIONES FINANCIERAS	240,00	0,00	0,00	0,00	240,00
TOTAL	1.308.472,08	0,00	20.907,66	0,00	1.287.564,42

UNIVERSIDAD DE EXTREMADURA
DERECHOS A COBRAR DE PRESUPUESTOS CERRADOS
SUBINFORME DE TOTALES POR CAPÍTULOS
EJERCICIO 2023

EJERCICIO: 2021

Explicación	Pendientes de cobro a 1 de Enero	Rectificaciones Saldo entrante	Derechos anulados		Derechos Pendientes cobro Totales
			Anulaciones Liquidaciones	Aplazamiento y Fraccionamiento	
Total Capitulo 1	0,00	0,00	0,00	0,00	0,00
Total Capitulo 2	0,00	0,00	0,00	0,00	0,00
Total Capitulo 3	975.438,00	0,00	14.876,86	0,00	960.561,14
Total Capitulo 4	87.026,91	0,00	1.475,00	0,00	85.551,91
Total Capitulo 5	69.207,32	0,00	0,00	0,00	69.207,32
TOTAL OPERACIONES CORRIENTES	1.131.672,23	0,00	16.351,86	0,00	1.115.320,37
Total Capitulo 6	0,00	0,00	0,00	0,00	0,00
Total Capitulo 7	4.133.598,80	0,00	71,34	0,00	4.133.527,46
TOTAL OPERACIONES DE CAPITAL	4.133.598,80	0,00	71,34	0,00	4.133.527,46
TOTAL OPERACIONES NO FINANCIERAS	5.265.271,03	0,00	16.423,20	0,00	5.248.847,83
Total Capitulo 8	2.860,00	0,00	0,00	0,00	2.860,00
Total Capitulo 9	0,00	0,00	0,00	0,00	0,00
TOTAL OPERACIONES FINANCIERAS	2.860,00	0,00	0,00	0,00	2.860,00
TOTAL	5.268.131,03	0,00	16.423,20	0,00	5.251.707,83

UNIVERSIDAD DE EXTREMADURA
DERECHOS A COBRAR DE PRESUPUESTOS CERRADOS
SUBINFORME DE TOTALES POR CAPÍTULOS
EJERCICIO 2023

EJERCICIO: 2022

Explicación	Pendientes de cobro a 1 de Enero	Rectificaciones Saldo entrante	Derechos anulados		Derechos Pendientes cobro Totales
			Anulaciones Liquidaciones	Aplazamiento y Fraccionamiento	
Total Capitulo 1	0,00	0,00	0,00	0,00	0,00
Total Capitulo 2	0,00	0,00	0,00	0,00	0,00
Total Capitulo 3	11.697.832,31	0,00	22.800,00	0,00	11.675.032,31
Total Capitulo 4	1.288.236,29	0,00	0,00	0,00	1.288.236,29
Total Capitulo 5	147.234,69	0,00	300,00	0,00	146.934,69
TOTAL OPERACIONES CORRIENTES	13.133.303,29	0,00	23.100,00	0,00	13.110.203,29
Total Capitulo 6	0,00	0,00	0,00	0,00	0,00
Total Capitulo 7	16.294.341,10	0,00	15.259,66	0,00	16.279.081,44
TOTAL OPERACIONES DE CAPITAL	16.294.341,10	0,00	15.259,66	0,00	16.279.081,44
TOTAL OPERACIONES NO FINANCIERAS	29.427.644,39	0,00	38.359,66	0,00	29.389.284,73
Total Capitulo 8	12.100,00	0,00	0,00	0,00	12.100,00
Total Capitulo 9	0,00	0,00	0,00	0,00	0,00
TOTAL OPERACIONES FINANCIERAS	12.100,00	0,00	0,00	0,00	12.100,00
TOTAL	29.439.744,39	0,00	38.359,66	0,00	29.401.384,73

EJERCICIO: 2006

Clasificación Económica	Explicación	Recaudados	Derechos Cancelados				Pendientes de cobro a 31 de Diciembre
			Cobros en Especie	Insolvencias	Prescripción	Otras	
70003	OTROS PROGRAMAS	0,00	0,00	0,00	0,00	0,00	529.457,73
	Subtotal Artículo 70	0,00	0,00	0,00	0,00	0,00	529.457,73
79902	PROYECTOS EUROPEOS	0,00	0,00	0,00	0,00	0,00	30.450,35
79908	COFINANCIACION INFRAESTRUCTURA CIENTIFICA	0,00	0,00	0,00	0,00	0,00	246.333,91
	Subtotal Artículo 79	0,00	0,00	0,00	0,00	0,00	276.784,26
	Subtotal Capítulo 7	0,00	0,00	0,00	0,00	0,00	806.241,99
TOTAL		0,00	0,00	0,00	0,00	0,00	806.241,99

EJERCICIO: 2008

Clasificación Económica	Explicación	Recaudados	Derechos Cancelados				Pendientes de cobro a 31 de Diciembre
			Cobros en Especie	Insolvencias	Prescripción	Otras	
79948	PROGRAMA MARCO OTRAS ACTIVIDADES	0,00	0,00	0,00	0,00	0,00	120,77
	Subtotal Artículo 79	0,00	0,00	0,00	0,00	0,00	120,77
	Subtotal Capítulo 7	0,00	0,00	0,00	0,00	0,00	120,77
TOTAL		0,00	0,00	0,00	0,00	0,00	120,77

EJERCICIO: 2009

Clasificación Económica	Explicación	Recaudados	Derechos Cancelados				Pendientes de cobro a 31 de Diciembre
			Cobros en Especie	Insolvencias	Prescripción	Otras	
31001	CURSOS Y SEMINARIOS	0,00	0,00	0,00	0,00	0,00	39.380,00
	Subtotal Artículo 31	0,00	0,00	0,00	0,00	0,00	39.380,00
32905	CONTRATOS Y CONVENIOS ART 83 LOU	0,00	0,00	0,00	0,00	0,00	110.730,10
	Subtotal Artículo 32	0,00	0,00	0,00	0,00	0,00	110.730,10
	Subtotal Capítulo 3	0,00	0,00	0,00	0,00	0,00	150.110,10
460	DE AYUNTAMIENTOS	0,00	0,00	0,00	0,00	0,00	2.880,00
	Subtotal Artículo 46	0,00	0,00	0,00	0,00	0,00	2.880,00
48001	DE FAMILIAS E INSTITUCIONES SIN FINES DE LUCRO	0,00	0,00	0,00	0,00	0,00	1.896,72
	Subtotal Artículo 48	0,00	0,00	0,00	0,00	0,00	1.896,72
	Subtotal Capítulo 4	0,00	0,00	0,00	0,00	0,00	4.776,72
550	DE CONCESIONES ADMINISTRATIVAS	0,00	0,00	0,00	0,00	0,00	2.200,00
	Subtotal Artículo 55	0,00	0,00	0,00	0,00	0,00	2.200,00
	Subtotal Capítulo 5	0,00	0,00	0,00	0,00	0,00	2.200,00
75069	JUNTA EXTREMADURA SUBV PROGRAMA PROPIO	0,00	0,00	0,00	0,00	0,00	900,00
	Subtotal Artículo 75	0,00	0,00	0,00	0,00	0,00	900,00
78001	TRANSFERENCIAS DE FAMILIAS E INSTITUCIONES	0,00	0,00	0,00	0,00	0,00	1.000,00
	Subtotal Artículo 78	0,00	0,00	0,00	0,00	0,00	1.000,00
79948	PROGRAMA MARCO OTRAS ACTIVIDADES	0,00	0,00	0,00	0,00	0,00	3.115,71
	Subtotal Artículo 79	0,00	0,00	0,00	0,00	0,00	3.115,71
	Subtotal Capítulo 7	0,00	0,00	0,00	0,00	0,00	5.015,71
TOTAL		0,00	0,00	0,00	0,00	0,00	162.102,53

EJERCICIO: 2010

Clasificación Económica	Explicación	Recaudados	Derechos Cancelados				Pendientes de cobro a 31 de Diciembre
			Cobros en Especie	Insolvencias	Prescripción	Otras	
31001	CURSOS Y SEMINARIOS	0,00	0,00	0,00	0,00	0,00	500,00
	Subtotal Artículo 31	0,00	0,00	0,00	0,00	0,00	500,00
32905	CONTRATOS Y CONVENIOS ART 83 LOU	0,00	0,00	0,00	0,00	0,00	91.508,01
32906	SERVICIO ANIMALARIO	0,00	0,00	0,00	0,00	0,00	0,01
	Subtotal Artículo 32	0,00	0,00	0,00	0,00	0,00	91.508,02
	Subtotal Capítulo 3	0,00	0,00	0,00	0,00	0,00	92.008,02
460	DE AYUNTAMIENTOS	0,00	0,00	0,00	0,00	0,00	1.451,29
	Subtotal Artículo 46	0,00	0,00	0,00	0,00	0,00	1.451,29
	Subtotal Capítulo 4	0,00	0,00	0,00	0,00	0,00	1.451,29
550	DE CONCESIONES ADMINISTRATIVAS	0,00	0,00	0,00	0,00	0,00	37.086,94
	Subtotal Artículo 55	0,00	0,00	0,00	0,00	0,00	37.086,94
	Subtotal Capítulo 5	0,00	0,00	0,00	0,00	0,00	37.086,94
70054	PLAN NACIONAL DE INVESTIGACION MICINN	0,00	0,00	0,00	0,00	0,00	2.475,95
	Subtotal Artículo 70	0,00	0,00	0,00	0,00	0,00	2.475,95
75099	OTRAS TRANSFERENCIAS	0,00	0,00	0,00	0,00	0,00	1.000,00
	Subtotal Artículo 75	0,00	0,00	0,00	0,00	0,00	1.000,00
77908	COFINANCIACION INFRAESTRUCTURA CIENTIFICA	0,00	0,00	0,00	0,00	0,00	11.287,03
	Subtotal Artículo 77	0,00	0,00	0,00	0,00	0,00	11.287,03
	Subtotal Capítulo 7	0,00	0,00	0,00	0,00	0,00	14.762,98
TOTAL		0,00	0,00	0,00	0,00	0,00	145.309,23

EJERCICIO: 2011

Clasificación Económica	Explicación	Recaudados	Derechos Cancelados				Pendientes de cobro a 31 de Diciembre
			Cobros en Especie	Insolvencias	Prescripción	Otras	
31303	COMPENSACIÓN DERECHOS JUNTA	0,00	0,00	0,00	0,00	0,00	7.495,80
	Subtotal Artículo 31	0,00	0,00	0,00	0,00	0,00	7.495,80
32905	CONTRATOS Y CONVENIOS ART 83 LOU	0,00	0,00	0,00	0,00	0,00	35.034,82
	Subtotal Artículo 32	0,00	0,00	0,00	0,00	0,00	35.034,82
39904	INGRESOS POR COMPENSACION GASTOS DE CENTROS	0,00	0,00	0,00	0,00	0,00	3.278,07
	Subtotal Artículo 39	0,00	0,00	0,00	0,00	0,00	3.278,07
	Subtotal Capítulo 3	0,00	0,00	0,00	0,00	0,00	45.808,69
40002	PROGRAMA DE MOVILIDAD, UNIVERSIDAD DE SUNDERLAND	0,00	0,00	0,00	0,00	0,00	3.287,80
	Subtotal Artículo 40	0,00	0,00	0,00	0,00	0,00	3.287,80
	Subtotal Capítulo 4	0,00	0,00	0,00	0,00	0,00	3.287,80
550	DE CONCESIONES ADMINISTRATIVAS	0,00	0,00	0,00	0,00	0,00	963,95
	Subtotal Artículo 55	0,00	0,00	0,00	0,00	0,00	963,95
	Subtotal Capítulo 5	0,00	0,00	0,00	0,00	0,00	963,95
75085	CONVENIO J.E. POLITICA IGUALDAD Y EMPLEO IMEX	0,00	0,00	0,00	0,00	0,00	5.500,00
75099	OTRAS TRANSFERENCIAS	0,00	0,00	0,00	0,00	0,00	80.000,00
	Subtotal Artículo 75	0,00	0,00	0,00	0,00	0,00	85.500,00
77900	TRANSFERENCIAS PARA PROGRAMAS DISTINTOS 541A	0,00	0,00	0,00	0,00	0,00	3.689,31
	Subtotal Artículo 77	0,00	0,00	0,00	0,00	0,00	3.689,31



UNIVERSIDAD DE EXTREMADURA

II. DERECHOS A COBRAR DE PRESUPUESTOS CERRADOS EJERCICIO 2023

EJERCICIO: 2011

Clasificación Económica	Explicación	Recaudados	Derechos Cancelados				Pendientes de cobro a 31 de Diciembre
			Cobros en Especie	Insolvencias	Prescripción	Otras	
78001	TRANSFERENCIAS DE FAMILIAS E INSTITUCIONES	0,00	0,00	0,00	0,00	0,00	1.500,00
	Subtotal Artículo 78	0,00	0,00	0,00	0,00	0,00	1.500,00
	Subtotal Capítulo 7	0,00	0,00	0,00	0,00	0,00	90.689,31
TOTAL		0,00	0,00	0,00	0,00	0,00	140.749,75

UNIVERSIDAD DE EXTREMADURA

II. DERECHOS A COBRAR DE PRESUPUESTOS CERRADOS EJERCICIO 2023

EJERCICIO: 2012

Clasificación Económica	Explicación	Recaudados	Derechos Cancelados				Pendientes de cobro a 31 de Diciembre
			Cobros en Especie	Insolvencias	Prescripción	Otras	
31308	DERECHOS A COMPENSAR POR OTRAS EXENCIONES	0,00	0,00	0,00	0,00	0,00	183.747,06
31309	JUNTA EXTREMADURA COMPENSACION OTRAS EXENCIONES	0,00	0,00	0,00	0,00	0,00	53.033,51
	Subtotal Artículo 31	0,00	0,00	0,00	0,00	0,00	236.780,57
32905	CONTRATOS Y CONVENIOS ART 83 LOU	0,00	0,00	0,00	0,00	0,00	54.955,38
	Subtotal Artículo 32	0,00	0,00	0,00	0,00	0,00	54.955,38
	Subtotal Capítulo 3	0,00	0,00	0,00	0,00	0,00	291.735,95
45916	JUBILACIONES ANTICIPADAS	0,00	0,00	0,00	0,00	0,00	0,02
	Subtotal Artículo 45	0,00	0,00	0,00	0,00	0,00	0,02
	Subtotal Capítulo 4	0,00	0,00	0,00	0,00	0,00	0,02
540	ALQUILER DE INMUEBLES	0,00	0,00	0,00	0,00	0,00	425,05
	Subtotal Artículo 54	0,00	0,00	0,00	0,00	0,00	425,05
550	DE CONCESIONES ADMINISTRATIVAS	0,00	0,00	0,00	0,00	0,00	8.710,41
	Subtotal Artículo 55	0,00	0,00	0,00	0,00	0,00	8.710,41
	Subtotal Capítulo 5	0,00	0,00	0,00	0,00	0,00	9.135,46
75099	OTRAS TRANSFERENCIAS	0,00	0,00	0,00	0,00	0,00	10.125,00
	Subtotal Artículo 75	0,00	0,00	0,00	0,00	0,00	10.125,00
78001	TRANSFERENCIAS DE FAMILIAS E INSTITUCIONES	0,00	0,00	0,00	0,00	0,00	0,29
	Subtotal Artículo 78	0,00	0,00	0,00	0,00	0,00	0,29
79902	PROYECTOS EUROPEOS	0,00	0,00	0,00	0,00	0,00	78.344,17
	Subtotal Artículo 79	0,00	0,00	0,00	0,00	0,00	78.344,17
	Subtotal Capítulo 7	0,00	0,00	0,00	0,00	0,00	88.469,46



UNIVERSIDAD DE EXTREMADURA
II. DERECHOS A COBRAR DE PRESUPUESTOS CERRADOS
EJERCICIO 2023

TOTAL	0,00	0,00	0,00	0,00	0,00	389.340,89
-------	------	------	------	------	------	------------

UNIVERSIDAD DE EXTREMADURA

II. DERECHOS A COBRAR DE PRESUPUESTOS CERRADOS EJERCICIO 2023

EJERCICIO: 2013

Clasificación Económica	Explicación	Recaudados	Derechos Cancelados				Pendientes de cobro a 31 de Diciembre
			Cobros en Especie	Insolvencias	Prescripción	Otras	
31001	CURSOS Y SEMINARIOS	0,00	0,00	0,00	0,00	0,00	13.100,00
31304	COMPENSACIÓN DECRETOS 82 99	0,00	0,00	0,00	0,00	0,00	13.408,50
31308	DERECHOS A COMPENSAR POR OTRAS EXENCIONES	0,00	0,00	0,00	0,00	0,00	366.369,45
	Subtotal Artículo 31	0,00	0,00	0,00	0,00	0,00	392.877,95
32905	CONTRATOS Y CONVENIOS ART 83 LOU	0,00	0,00	0,00	0,00	0,00	55.488,14
	Subtotal Artículo 32	0,00	0,00	0,00	0,00	0,00	55.488,14
	Subtotal Capítulo 3	0,00	0,00	0,00	0,00	0,00	448.366,09
47904	OTRAS TRANSFERENCIAS DE EMPRESAS PRIVADAS	0,00	0,00	0,00	0,00	0,00	15.000,00
	Subtotal Artículo 47	0,00	0,00	0,00	0,00	0,00	15.000,00
	Subtotal Capítulo 4	0,00	0,00	0,00	0,00	0,00	15.000,00
550	DE CONCESIONES ADMINISTRATIVAS	0,00	0,00	0,00	0,00	0,00	16.495,00
	Subtotal Artículo 55	0,00	0,00	0,00	0,00	0,00	16.495,00
	Subtotal Capítulo 5	0,00	0,00	0,00	0,00	0,00	16.495,00
76102	SUBVENCIONES DIPUTACIONES OTRAS	0,00	0,00	0,00	0,00	0,00	1.000,00
	Subtotal Artículo 76	0,00	0,00	0,00	0,00	0,00	1.000,00
78001	TRANSFERENCIAS DE FAMILIAS E INSTITUCIONES	0,00	0,00	0,00	0,00	0,00	2.000,00
	Subtotal Artículo 78	0,00	0,00	0,00	0,00	0,00	2.000,00
79947	PROGRAMA MARCO RECURSOS HUMANOS	0,00	0,00	0,00	0,00	0,00	10.226,37
	Subtotal Artículo 79	0,00	0,00	0,00	0,00	0,00	10.226,37
	Subtotal Capítulo 7	0,00	0,00	0,00	0,00	0,00	13.226,37
TOTAL		0,00	0,00	0,00	0,00	0,00	493.087,46

UNIVERSIDAD DE EXTREMADURA

II. DERECHOS A COBRAR DE PRESUPUESTOS CERRADOS EJERCICIO 2023

EJERCICIO: 2014

Clasificación Económica	Explicación	Recaudados	Derechos Cancelados				Pendientes de cobro a 31 de Diciembre
			Cobros en Especie	Insolvencias	Prescripción	Otras	
30301	TASAS ACADEMICAS Y ADMINISTRATIVAS SERVICIOS CENTRALIZADOS	0,00	0,00	0,00	0,00	0,00	33,30
	Subtotal Artículo 30	0,00	0,00	0,00	0,00	0,00	33,30
31304	COMPENSACIÓN DECRETO 82 99	0,00	0,00	0,00	0,00	0,00	11.311,19
31308	DERECHOS A COMPENSAR POR OTRAS EXENCIONES	0,00	0,00	0,00	0,00	0,00	406.547,32
	Subtotal Artículo 31	0,00	0,00	0,00	0,00	0,00	417.858,51
32905	CONTRATOS Y CONVENIOS ART 83 LOU	0,00	0,00	0,00	0,00	0,00	49.203,28
	Subtotal Artículo 32	0,00	0,00	0,00	0,00	0,00	49.203,28
39901	INGRESOS DIVERSOS	0,00	0,00	0,00	0,00	0,00	2.675,10
	Subtotal Artículo 39	0,00	0,00	0,00	0,00	0,00	2.675,10
	Subtotal Capítulo 3	0,00	0,00	0,00	0,00	0,00	469.770,19
450	TRANSFERENCIAS C.A. DE EXTREMADURA	0,00	0,00	0,00	0,00	0,00	0,01
	Subtotal Artículo 45	0,00	0,00	0,00	0,00	0,00	0,01
47904	OTRAS TRANSFERENCIAS DE EMPRESAS PRIVADAS	0,00	0,00	0,00	0,00	0,00	15.000,00
	Subtotal Artículo 47	0,00	0,00	0,00	0,00	0,00	15.000,00
	Subtotal Capítulo 4	0,00	0,00	0,00	0,00	0,00	15.000,01
550	DE CONCESIONES ADMINISTRATIVAS	0,00	0,00	0,00	0,00	0,00	95.197,72
	Subtotal Artículo 55	0,00	0,00	0,00	0,00	0,00	95.197,72
	Subtotal Capítulo 5	0,00	0,00	0,00	0,00	0,00	95.197,72
75099	OTRAS TRANSFERENCIAS	0,00	0,00	0,00	0,00	0,00	7.758,00
	Subtotal Artículo 75	0,00	0,00	0,00	0,00	0,00	7.758,00

UNIVERSIDAD DE EXTREMADURA
II. DERECHOS A COBRAR DE PRESUPUESTOS CERRADOS
EJERCICIO 2023

EJERCICIO: 2014

Clasificación Económica	Explicación	Recaudados	Derechos Cancelados				Pendientes de cobro a 31 de Diciembre
			Cobros en Especie	Insolvencias	Prescripción	Otras	
76164	DIPUTACIONES ACTIVIDADES I D	0,00	0,00	0,00	0,00	0,00	145.000,00
	Subtotal Artículo 76	0,00	0,00	0,00	0,00	0,00	145.000,00
77900	TRANSFERENCIAS PARA PROGRAMAS DISTINTOS 541A	0,00	0,00	0,00	0,00	0,00	1.000,00
	Subtotal Artículo 77	0,00	0,00	0,00	0,00	0,00	1.000,00
	Subtotal Capítulo 7	0,00	0,00	0,00	0,00	0,00	153.758,00
TOTAL		0,00	0,00	0,00	0,00	0,00	733.725,92

UNIVERSIDAD DE EXTREMADURA

II. DERECHOS A COBRAR DE PRESUPUESTOS CERRADOS EJERCICIO 2023

EJERCICIO: 2015

Clasificación Económica	Explicación	Recaudados	Derechos Cancelados				Pendientes de cobro a 31 de Diciembre
			Cobros en Especie	Insolvencias	Prescripción	Otras	
31001	CURSOS Y SEMINARIOS	0,00	0,00	0,00	0,00	0,00	45.600,00
31003	CURSOS DE GESTION DELEGADA	0,00	0,00	0,00	0,00	0,00	3,14
31304	COMPENSACIÓN DECRETO 82 99	0,00	0,00	0,00	0,00	0,00	11.693,64
31308	DERECHOS A COMPENSAR POR OTRAS EXENCIONES	0,00	0,00	0,00	0,00	0,00	361.835,35
	Subtotal Artículo 31	0,00	0,00	0,00	0,00	0,00	419.132,13
32904	PRESTAMOS INTERBIBLIOTECARIOS	0,00	0,00	0,00	0,00	0,00	122,50
32905	CONTRATOS Y CONVENIOS ART 83 LOU	0,00	0,00	0,00	0,00	0,00	16.699,86
32988	FACTURACIÓN OTROS SERVICIOS APOYO A LA INVESTIGA	0,00	0,00	0,00	0,00	0,00	0,38
32989	FACTURACIÓN SERVICIO DE INNOVACION EN PRODUCTOS	0,00	0,00	0,00	0,00	0,00	4.300,00
	Subtotal Artículo 32	0,00	0,00	0,00	0,00	0,00	21.122,74
	Subtotal Capítulo 3	0,00	0,00	0,00	0,00	0,00	440.254,87
450	TRANSFERENCIAS C.A. DE EXTREMADURA	0,00	0,00	0,00	0,00	0,00	0,13
45935	Programa de Becas Alianza del Pacífico	0,00	0,00	0,00	0,00	0,00	54.000,00
	Subtotal Artículo 45	0,00	0,00	0,00	0,00	0,00	54.000,13
	Subtotal Capítulo 4	0,00	0,00	0,00	0,00	0,00	54.000,13
550	DE CONCESIONES ADMINISTRATIVAS	0,00	0,00	0,00	0,00	0,00	51.692,78
	Subtotal Artículo 55	0,00	0,00	0,00	0,00	0,00	51.692,78
	Subtotal Capítulo 5	0,00	0,00	0,00	0,00	0,00	51.692,78



UNIVERSIDAD DE EXTREMADURA

II. DERECHOS A COBRAR DE PRESUPUESTOS CERRADOS EJERCICIO 2023

EJERCICIO: 2015

Clasificación Económica	Explicación	Recaudados	Derechos Cancelados				Pendientes de cobro a 31 de Diciembre
			Cobros en Especie	Insolvencias	Prescripción	Otras	
70054	PLAN NACIONAL DE INVESTIGACION MICINN	0,00	0,00	0,00	0,00	0,00	0,02
70058	PLAN NACIONAL INVESTIGACION OTROS MINISTERIOS	0,00	0,00	0,00	0,00	0,00	0,80
	Subtotal Artículo 70	0,00	0,00	0,00	0,00	0,00	0,82
75038	PLAN REGIONAL DE INVESTIGACIÓN MEDIDAS DE ACOMPA	0,00	0,00	0,00	0,00	0,00	44.245,54
75039	PLAN REGIONAL INVESTIGACION FORMACION PERSONAL	0,00	0,00	0,00	0,00	0,00	1,02
	Subtotal Artículo 75	0,00	0,00	0,00	0,00	0,00	44.246,56
76001	SUBVENCIONES PARA CURSOS DE VERANO	0,00	0,00	0,00	0,00	0,00	450,00
76102	SUBVENCIONES DIPUTACIONES OTRAS	0,00	0,00	0,00	0,00	0,00	3.600,00
	Subtotal Artículo 76	0,00	0,00	0,00	0,00	0,00	4.050,00
77935	EMPRESAS PRIVADAS ACTIVIDADES I D	0,00	0,00	0,00	0,00	0,00	500,00
	Subtotal Artículo 77	0,00	0,00	0,00	0,00	0,00	500,00
78001	TRANSFERENCIAS DE FAMILIAS E INSTITUCIONES	0,00	0,00	0,00	0,00	0,00	6.880,00
	Subtotal Artículo 78	0,00	0,00	0,00	0,00	0,00	6.880,00
79949	PROG COOPERACION TRANSFRONTERIZA INTERREG	0,00	0,00	0,00	0,00	0,00	5.217,80
	Subtotal Artículo 79	0,00	0,00	0,00	0,00	0,00	5.217,80
	Subtotal Capítulo 7	0,00	0,00	0,00	0,00	0,00	60.895,18
TOTAL		0,00	0,00	0,00	0,00	0,00	606.842,96

UNIVERSIDAD DE EXTREMADURA

II. DERECHOS A COBRAR DE PRESUPUESTOS CERRADOS EJERCICIO 2023

EJERCICIO: 2016

Clasificación Económica	Explicación	Recaudados	Derechos Cancelados				Pendientes de cobro a 31 de Diciembre
			Cobros en Especie	Insolvencias	Prescripción	Otras	
31304	COMPENSACIÓN DECRETO 82 99	0,00	0,00	0,00	0,00	0,00	15.116,73
31308	DERECHOS A COMPENSAR POR OTRAS EXENCIONES	0,00	0,00	0,00	0,00	0,00	371.952,93
	Subtotal Artículo 31	0,00	0,00	0,00	0,00	0,00	387.069,66
32904	PRESTAMOS INTERBIBLIOTECARIOS	0,00	0,00	0,00	0,00	0,00	135,00
32905	CONTRATOS Y CONVENIOS ART 83 LOU	0,00	0,00	0,00	0,00	0,00	26.180,70
32988	FACTURACIÓN OTROS SERVICIOS APOYO A LA INVESTIGA	0,00	0,00	0,00	0,00	0,00	750,00
32989	FACTURACIÓN SERVICIO DE INNOVACION EN PRODUCTOS	0,00	0,00	0,00	0,00	0,00	1.326,00
32991	FACTURACIÓN LABORATORIO RADIOACTIVIDAD AMBIENTAL	0,00	0,00	0,00	0,00	0,00	301,00
	Subtotal Artículo 32	0,00	0,00	0,00	0,00	0,00	28.692,70
	Subtotal Capítulo 3	0,00	0,00	0,00	0,00	0,00	415.762,36
450	TRANSFERENCIAS C.A. DE EXTREMADURA	0,00	0,00	0,00	0,00	0,00	0,34
45935	Programa de Becas Alianza del Pacífico	0,00	0,00	0,00	0,00	0,00	120.000,00
45936	Programa de Becas de Prácticas TEC Monterrey	0,00	0,00	0,00	0,00	0,00	63.000,00
	Subtotal Artículo 45	0,00	0,00	0,00	0,00	0,00	183.000,34
	Subtotal Capítulo 4	0,00	0,00	0,00	0,00	0,00	183.000,34
550	DE CONCESIONES ADMINISTRATIVAS	0,00	0,00	0,00	0,00	0,00	13.664,46
	Subtotal Artículo 55	0,00	0,00	0,00	0,00	0,00	13.664,46

EJERCICIO: 2016

Clasificación Económica	Explicación	Recaudados	Derechos Cancelados				Pendientes de cobro a 31 de Diciembre
			Cobros en Especie	Insolvencias	Prescripción	Otras	
	Subtotal Capítulo 5	0,00	0,00	0,00	0,00	0,00	13.664,46
70054	PLAN NACIONAL DE INVESTIGACION MICINN	0,00	0,00	0,00	0,00	0,00	10.000,00
70058	PLAN NACIONAL INVESTIGACION OTROS MINISTERIOS	0,00	0,00	0,00	0,00	0,00	125,74
70060	PLAN NACIONAL DE INVESTIGACION FORMACION PERSONA	0,00	0,00	0,00	0,00	0,00	25.290,00
	Subtotal Artículo 70	0,00	0,00	0,00	0,00	0,00	35.415,74
75021	CURSOS DE VERANO COMUNIDAD AUTONOMA	0,00	0,00	0,00	0,00	0,00	5.900,00
	Subtotal Artículo 75	0,00	0,00	0,00	0,00	0,00	5.900,00
76164	DIPUTACIONES ACTIVIDADES I D	0,00	0,00	0,00	0,00	0,00	57,89
	Subtotal Artículo 76	0,00	0,00	0,00	0,00	0,00	57,89
77900	TRANSFERENCIAS PARA PROGRAMAS DISTINTOS 541A	0,00	0,00	0,00	0,00	0,00	5.400,00
	Subtotal Artículo 77	0,00	0,00	0,00	0,00	0,00	5.400,00
78001	TRANSFERENCIAS DE FAMILIAS E INSTITUCIONES	0,00	0,00	0,00	0,00	0,00	33.057,90
	Subtotal Artículo 78	0,00	0,00	0,00	0,00	0,00	33.057,90
79948	PROGRAMA MARCO OTRAS ACTIVIDADES	8.055,85	0,00	0,00	0,00	0,00	16.757,75
79949	PROG COOPERACION TRANSFRONTERIZA INTERREG	0,00	0,00	0,00	0,00	0,00	5.541,75
	Subtotal Artículo 79	8.055,85	0,00	0,00	0,00	0,00	22.299,50
	Subtotal Capítulo 7	8.055,85	0,00	0,00	0,00	0,00	102.131,03
TOTAL		8.055,85	0,00	0,00	0,00	0,00	714.558,19

UNIVERSIDAD DE EXTREMADURA

II. DERECHOS A COBRAR DE PRESUPUESTOS CERRADOS EJERCICIO 2023

EJERCICIO: 2017

Clasificación Económica	Explicación	Recaudados	Derechos Cancelados				Pendientes de cobro a 31 de Diciembre
			Cobros en Especie	Insolvencias	Prescripción	Otras	
30301	TASAS ACADEMICAS Y ADMINISTRATIVAS SERVICIOS CENTRALIZADOS	0,00	0,00	0,00	0,00	0,00	17,28
	Subtotal Artículo 30	0,00	0,00	0,00	0,00	0,00	17,28
31001	CURSOS Y SEMINARIOS	0,00	0,00	0,00	0,00	0,00	325,63
31003	CURSOS DE GESTION DELEGADA	0,00	0,00	0,00	0,00	0,00	1.500,00
31304	COMPENSACIÓN DECRETO 82 99	0,00	0,00	0,00	0,00	0,00	14.936,66
31308	DERECHOS A COMPENSAR POR OTRAS EXENCIONES	0,00	0,00	0,00	0,00	0,00	332.379,21
	Subtotal Artículo 31	0,00	0,00	0,00	0,00	0,00	349.141,50
32904	PRESTAMOS INTERBIBLIOTECARIOS	0,00	0,00	0,00	0,00	0,00	197,00
32905	CONTRATOS Y CONVENIOS ART 83 LOU	0,00	0,00	0,00	0,00	0,00	11.109,54
32906	SERVICIO ANIMALARIO	0,00	0,00	0,00	0,00	0,00	108,50
32988	FACTURACIÓN OTROS SERVICIOS APOYO A LA INVESTIGA	0,00	0,00	0,00	0,00	0,00	13.378,54
32989	FACTURACIÓN SERVICIO DE INNOVACION EN PRODUCTOS	0,00	0,00	0,00	0,00	0,00	2.967,00
32991	FACTURACIÓN LABORATORIO RADIOACTIVIDAD AMBIENTAL	0,00	0,00	0,00	0,00	0,00	6.543,00
	Subtotal Artículo 32	0,00	0,00	0,00	0,00	0,00	34.303,58
330	VENTA DE PUBLICACIONES	0,00	0,00	0,00	0,00	0,00	48,38
	Subtotal Artículo 33	0,00	0,00	0,00	0,00	0,00	48,38

EJERCICIO: 2017

Clasificación Económica	Explicación	Recaudados	Derechos Cancelados				Pendientes de cobro a 31 de Diciembre
			Cobros en Especie	Insolvencias	Prescripción	Otras	
	Subtotal Capítulo 3	0,00	0,00	0,00	0,00	0,00	383.510,74
49036	ERASMUS PLUS QUERQUS	0,00	0,00	0,00	0,00	0,00	9.240,00
49037	ERASMUS PLUS CULTOUR	0,00	0,00	0,00	0,00	0,00	22.509,00
	Subtotal Artículo 49	0,00	0,00	0,00	0,00	0,00	31.749,00
	Subtotal Capítulo 4	0,00	0,00	0,00	0,00	0,00	31.749,00
540	ALQUILER DE INMUEBLES	0,00	0,00	0,00	0,00	0,00	0,01
	Subtotal Artículo 54	0,00	0,00	0,00	0,00	0,00	0,01
550	DE CONCESIONES ADMINISTRATIVAS	0,00	0,00	0,00	0,00	0,00	3.710,30
	Subtotal Artículo 55	0,00	0,00	0,00	0,00	0,00	3.710,30
	Subtotal Capítulo 5	0,00	0,00	0,00	0,00	0,00	3.710,31
70061	OTRAS TRANSFERENCIAS ACTIVIDADES INVESTIGACION	0,00	0,00	0,00	0,00	0,00	40,65
	Subtotal Artículo 70	0,00	0,00	0,00	0,00	0,00	40,65
75021	CURSOS DE VERANO COMUNIDAD AUTONOMA	0,00	0,00	0,00	0,00	0,00	1.321,78
75037	PLAN REGIONAL INVESTIGACION PROYECTOS DE INVESTI	0,00	0,00	0,00	0,00	0,00	0,03
75038	PLAN REGIONAL DE INVESTIGACIÓN MEDIDAS DE ACOMPA	0,00	0,00	0,00	0,00	0,00	5.259,63
75039	PLAN REGIONAL INVESTIGACION FORMACION PERSONAL	0,00	0,00	0,00	0,00	0,00	0,08
75044	JUNTA EXTREMADURA OTRAS ACTIVIDADES DE INVESTIGA	0,00	0,00	0,00	0,00	0,00	4.225,30

UNIVERSIDAD DE EXTREMADURA

II. DERECHOS A COBRAR DE PRESUPUESTOS CERRADOS EJERCICIO 2023

EJERCICIO: 2017

Clasificación Económica	Explicación	Recaudados	Derechos Cancelados				Pendientes de cobro a 31 de Diciembre
			Cobros en Especie	Insolvencias	Prescripción	Otras	
	Subtotal Artículo 75	0,00	0,00	0,00	0,00	0,00	10.806,82
76000	SUBV.DIVERSAS DE AYUNTAMIENTOS	0,00	0,00	0,00	0,00	0,00	1.529,94
76001	SUBVENCIONES PARA CURSOS DE VERANO	0,00	0,00	0,00	0,00	0,00	9.330,88
	Subtotal Artículo 76	0,00	0,00	0,00	0,00	0,00	10.860,82
77900	TRANSFERENCIAS PARA PROGRAMAS DISTINTOS 541A	0,00	0,00	0,00	0,00	0,00	51.300,00
	Subtotal Artículo 77	0,00	0,00	0,00	0,00	0,00	51.300,00
78000	CURSOS DE VERANO	0,00	0,00	0,00	0,00	0,00	3.000,00
78001	TRANSFERENCIAS DE FAMILIAS E INSTITUCIONES	0,00	0,00	0,00	0,00	0,00	4.750,77
	Subtotal Artículo 78	0,00	0,00	0,00	0,00	0,00	7.750,77
79947	PROGRAMA MARCO RECURSOS HUMANOS	0,00	0,00	0,00	0,00	0,00	4.586,72
79948	PROGRAMA MARCO OTRAS ACTIVIDADES	0,00	0,00	0,00	0,00	0,00	57.002,95
79949	PROG COOPERACION TRANSFRONTERIZA INTERREG	109.123,18	0,00	0,00	0,00	0,00	168,37
	Subtotal Artículo 79	109.123,18	0,00	0,00	0,00	0,00	61.758,04
	Subtotal Capítulo 7	109.123,18	0,00	0,00	0,00	0,00	142.517,10
TOTAL		109.123,18	0,00	0,00	0,00	0,00	561.487,15

UNIVERSIDAD DE EXTREMADURA

II. DERECHOS A COBRAR DE PRESUPUESTOS CERRADOS EJERCICIO 2023

EJERCICIO: 2018

Clasificación Económica	Explicación	Recaudados	Derechos Cancelados				Pendientes de cobro a 31 de Diciembre
			Cobros en Especie	Insolvencias	Prescripción	Otras	
30301	TASAS ACADEMICAS Y ADMINISTRATIVAS SERVICIOS CENTRALIZADOS	0,00	0,00	0,00	0,00	0,00	28,76
	Subtotal Artículo 30	0,00	0,00	0,00	0,00	0,00	28,76
31001	CURSOS Y SEMINARIOS	0,00	0,00	0,00	0,00	0,00	17.925,00
31304	COMPENSACIÓN DECRETO 82 99	0,00	0,00	0,00	0,00	0,00	10.500,78
31308	DERECHOS A COMPENSAR POR OTRAS EXENCIONES	0,00	0,00	0,00	0,00	0,00	360.851,78
	Subtotal Artículo 31	0,00	0,00	0,00	0,00	0,00	389.277,56
32904	PRESTAMOS INTERBIBLIOTECARIOS	0,00	0,00	0,00	0,00	0,00	252,00
32905	CONTRATOS Y CONVENIOS ART 83 LOU	0,00	0,00	0,00	0,00	0,00	74.337,81
32985	Ingresos facturación Servic. Protección Radiolog	0,00	0,00	0,00	0,00	0,00	0,01
32988	FACTURACIÓN OTROS SERVICIOS APOYO A LA INVESTIGA	0,00	0,00	0,00	0,00	0,00	3.501,41
32989	FACTURACIÓN SERVICIO DE INNOVACION EN PRODUCTOS	0,00	0,00	0,00	0,00	0,00	10.455,50
32991	FACTURACIÓN LABORATORIO RADIOACTIVIDAD AMBIENTAL	0,00	0,00	0,00	0,00	0,00	5.189,00
	Subtotal Artículo 32	0,00	0,00	0,00	0,00	0,00	93.735,73
	Subtotal Capítulo 3	0,00	0,00	0,00	0,00	0,00	483.042,05
49049	Erasmus + "MILAGE"	0,00	0,00	0,00	0,00	0,00	548,00
	Subtotal Artículo 49	0,00	0,00	0,00	0,00	0,00	548,00

EJERCICIO: 2018

Clasificación Económica	Explicación	Recaudados	Derechos Cancelados				Pendientes de cobro a 31 de Diciembre
			Cobros en Especie	Insolvencias	Prescripción	Otras	
	Subtotal Capítulo 4	0,00	0,00	0,00	0,00	0,00	548,00
540	ALQUILER DE INMUEBLES	0,00	0,00	0,00	0,00	0,00	3.037,20
	Subtotal Artículo 54	0,00	0,00	0,00	0,00	0,00	3.037,20
550	DE CONCESIONES ADMINISTRATIVAS	0,00	0,00	0,00	0,00	0,00	36.574,11
	Subtotal Artículo 55	0,00	0,00	0,00	0,00	0,00	36.574,11
	Subtotal Capítulo 5	0,00	0,00	0,00	0,00	0,00	39.611,31
70058	PLAN NACIONAL INVESTIGACION OTROS MINISTERIOS	0,00	0,00	0,00	0,00	0,00	4.091,40
70060	PLAN NACIONAL DE INVESTIGACION FORMACION PERSONA	0,00	0,00	0,00	0,00	0,00	4.331,00
70061	OTRAS TRANSFERENCIAS ACTIVIDADES INVESTIGACION	0,00	0,00	0,00	0,00	0,00	0,34
	Subtotal Artículo 70	0,00	0,00	0,00	0,00	0,00	8.422,74
75021	CURSOS DE VERANO COMUNIDAD AUTONOMA	0,00	0,00	0,00	0,00	0,00	9.350,00
75037	PLAN REGIONAL INVESTIGACION PROYECTOS DE INVESTI	0,00	0,00	0,00	0,00	0,00	5.329,73
75039	PLAN REGIONAL INVESTIGACION FORMACION PERSONAL	5.722,32	0,00	0,00	0,00	0,00	0,00
75044	JUNTA EXTREMADURA OTRAS ACTIVIDADES DE INVESTIGA	0,00	0,00	0,00	0,00	0,00	0,46
	Subtotal Artículo 75	5.722,32	0,00	0,00	0,00	0,00	14.680,19

UNIVERSIDAD DE EXTREMADURA

II. DERECHOS A COBRAR DE PRESUPUESTOS CERRADOS EJERCICIO 2023

EJERCICIO: 2018

Clasificación Económica	Explicación	Recaudados	Derechos Cancelados				Pendientes de cobro a 31 de Diciembre
			Cobros en Especie	Insolvencias	Prescripción	Otras	
77900	TRANSFERENCIAS PARA PROGRAMAS DISTINTOS 541A	0,00	0,00	0,00	0,00	0,00	108.437,62
77968	SUBVENCIONES EMPRESAS PRIVADAS PARA FOMENTO INVES	0,00	0,00	0,00	0,00	0,00	75.000,00
	Subtotal Artículo 77	0,00	0,00	0,00	0,00	0,00	183.437,62
78000	CURSOS DE VERANO	0,00	0,00	0,00	0,00	0,00	3.500,00
78001	TRANSFERENCIAS DE FAMILIAS E INSTITUCIONES	0,00	0,00	0,00	0,00	0,00	896,99
	Subtotal Artículo 78	0,00	0,00	0,00	0,00	0,00	4.396,99
79949	PROG COOPERACION TRANSFRONTERIZA INTERREG	0,00	0,00	0,00	0,00	0,00	4.417,99
	Subtotal Artículo 79	0,00	0,00	0,00	0,00	0,00	4.417,99
	Subtotal Capítulo 7	5.722,32	0,00	0,00	0,00	0,00	215.355,53
TOTAL		5.722,32	0,00	0,00	0,00	0,00	738.556,89

EJERCICIO: 2019

Clasificación Económica	Explicación	Recaudados	Derechos Cancelados				Pendientes de cobro a 31 de Diciembre
			Cobros en Especie	Insolvencias	Prescripción	Otras	
31001	CURSOS Y SEMINARIOS	0,00	0,00	0,00	0,00	0,00	17.696,47
	Subtotal Artículo 31	0,00	0,00	0,00	0,00	0,00	17.696,47
32904	PRESTAMOS INTERBIBLIOTECARIOS	0,00	0,00	0,00	0,00	0,00	157,00
32905	CONTRATOS Y CONVENIOS ART 83 LOU	91.080,68	0,00	0,00	0,00	0,00	173.497,33
32907	RECAUDACION INSTAC DEPORT CIENCIAS DEPORTE	0,00	0,00	0,00	0,00	0,00	170,25
32985	Ingresos facturación Servic. Protección Radiolog	0,00	0,00	0,00	0,00	0,00	317,00
32988	FACTURACIÓN OTROS SERVICIOS APOYO A LA INVESTIGA	0,00	0,00	0,00	0,00	0,00	915,60
32989	FACTURACIÓN SERVICIO DE INNOVACION EN PRODUCTOS	0,00	0,00	0,00	0,00	0,00	440,00
32991	FACTURACIÓN LABORATORIO RADIOACTIVIDAD AMBIENTAL	0,00	0,00	0,00	0,00	0,00	6.815,03
	Subtotal Artículo 32	91.080,68	0,00	0,00	0,00	0,00	182.312,21
39904	INGRESOS POR COMPENSACION GASTOS DE CENTROS	0,00	0,00	0,00	0,00	0,00	106,88
	Subtotal Artículo 39	0,00	0,00	0,00	0,00	0,00	106,88
	Subtotal Capítulo 3	91.080,68	0,00	0,00	0,00	0,00	200.115,56
49035	ERAMUS PLUS INTERNACIONAL	10.307,00	0,00	0,00	0,00	0,00	7.361,31
	Subtotal Artículo 49	10.307,00	0,00	0,00	0,00	0,00	7.361,31
	Subtotal Capítulo 4	10.307,00	0,00	0,00	0,00	0,00	7.361,31

EJERCICIO: 2019

Clasificación Económica	Explicación	Recaudados	Derechos Cancelados				Pendientes de cobro a 31 de Diciembre
			Cobros en Especie	Insolvencias	Prescripción	Otras	
540	ALQUILER DE INMUEBLES	0,00	0,00	0,00	0,00	0,00	1.004,95
	Subtotal Artículo 54	0,00	0,00	0,00	0,00	0,00	1.004,95
550	DE CONCESIONES ADMINISTRATIVAS	0,00	0,00	0,00	0,00	0,00	10.159,60
	Subtotal Artículo 55	0,00	0,00	0,00	0,00	0,00	10.159,60
	Subtotal Capítulo 5	0,00	0,00	0,00	0,00	0,00	11.164,55
70058	PLAN NACIONAL INVESTIGACION OTROS MINISTERIOS	0,00	0,00	0,00	0,00	0,00	54,50
70060	PLAN NACIONAL DE INVESTIGACION FORMACION PERSONA	0,00	0,00	0,00	0,00	0,00	6.034,00
70061	OTRAS TRANSFERENCIAS ACTIVIDADES INVESTIGACION	0,00	0,00	0,00	0,00	0,00	9.108,55
	Subtotal Artículo 70	0,00	0,00	0,00	0,00	0,00	15.197,05
75014	COFINANCIACION PROY FEDER PROG.OPERATIV PLURIRREGIONAL DE ESPAÑA	0,00	0,00	0,00	0,00	0,00	51.000,00
75037	PLAN REGIONAL INVESTIGACION PROYECTOS DE INVESTI	0,00	0,00	0,00	0,00	0,00	57.702,66
75038	PLAN REGIONAL DE INVESTIGACIÓN MEDIDAS DE ACOMPA	0,00	0,00	0,00	0,00	0,00	8.192,52
75039	PLAN REGIONAL INVESTIGACION FORMACION PERSONAL	30.209,87	0,00	0,00	0,00	0,00	5.097,92
75044	JUNTA EXTREMADURA OTRAS ACTIVIDADES DE INVESTIGA	0,00	0,00	0,00	0,00	0,00	2.597,80

UNIVERSIDAD DE EXTREMADURA

II. DERECHOS A COBRAR DE PRESUPUESTOS CERRADOS EJERCICIO 2023

EJERCICIO: 2019

Clasificación Económica	Explicación	Recaudados	Derechos Cancelados				Pendientes de cobro a 31 de Diciembre
			Cobros en Especie	Insolvencias	Prescripción	Otras	
	Subtotal Artículo 75	30.209,87	0,00	0,00	0,00	0,00	124.590,90
77900	TRANSFERENCIAS PARA PROGRAMAS DISTINTOS 541A	0,00	0,00	0,00	0,00	0,00	12.000,00
77901	SUBV.PARA CURSOS DE VERANO	0,00	0,00	0,00	0,00	0,00	2.500,00
77968	SUBVENCIONES EMPRESAS PRIVADAS PARA FOMENTO INVES	0,00	0,00	0,00	0,00	0,00	190.000,00
	Subtotal Artículo 77	0,00	0,00	0,00	0,00	0,00	204.500,00
78000	CURSOS DE VERANO	0,00	0,00	0,00	0,00	0,00	600,00
78001	TRANSFERENCIAS DE FAMILIAS E INSTITUCIONES	0,00	0,00	0,00	0,00	0,00	1.512,62
	Subtotal Artículo 78	0,00	0,00	0,00	0,00	0,00	2.112,62
79947	PROGRAMA MARCO RECURSOS HUMANOS	0,00	0,00	0,00	0,00	0,00	1.343,37
79948	PROGRAMA MARCO OTRAS ACTIVIDADES	0,00	0,00	0,00	0,00	0,00	77.610,30
79949	PROG COOPERACION TRANSFRONTERIZA INTERREG	705.085,98	0,00	0,00	0,00	0,00	276.747,02
	Subtotal Artículo 79	705.085,98	0,00	0,00	0,00	0,00	355.700,69
	Subtotal Capítulo 7	735.295,85	0,00	0,00	0,00	0,00	702.101,26
TOTAL		836.683,53	0,00	0,00	0,00	0,00	920.742,68

EJERCICIO: 2020

Clasificación Económica	Explicación	Recaudados	Derechos Cancelados				Pendientes de cobro a 31 de Diciembre
			Cobros en Especie	Insolvencias	Prescripción	Otras	
31003	CURSOS DE GESTION DELEGADA	0,00	0,00	0,00	0,00	0,00	6.028,25
	Subtotal Artículo 31	0,00	0,00	0,00	0,00	0,00	6.028,25
32904	PRESTAMOS INTERBIBLIOTECARIOS	0,00	0,00	0,00	0,00	0,00	42,00
32905	CONTRATOS Y CONVENIOS ART 83 LOU	208.695,76	0,00	0,00	0,00	0,00	53.097,00
32906	SERVICIO ANIMALARIO	0,00	0,00	0,00	0,00	0,00	0,01
32985	Ingresos facturación Servic. Protección Radiolog	0,00	0,00	0,00	0,00	0,00	127,60
32989	FACTURACIÓN SERVICIO DE INNOVACION EN PRODUCTOS	0,00	0,00	0,00	0,00	0,00	5.116,00
32991	FACTURACIÓN LABORATORIO RADIOACTIVIDAD AMBIENTAL	0,00	0,00	0,00	0,00	0,00	978,16
32994	Facturación Servicio de Análisis Elemental y Molecular	0,00	0,00	0,00	0,00	0,00	1.313,00
32995	Facturación Servicio de Análisis y Caracterización de Sólidos y Superficies	0,00	0,00	0,00	0,00	0,00	409,00
	Subtotal Artículo 32	208.695,76	0,00	0,00	0,00	0,00	61.082,77
	Subtotal Capítulo 3	208.695,76	0,00	0,00	0,00	0,00	67.111,02
45935	Programa de Becas Alianza del Pacífico	0,00	0,00	0,00	0,00	0,00	135.000,00
45936	Programa de Becas de Prácticas TEC Monterrey	0,00	0,00	0,00	0,00	0,00	180.000,00
	Subtotal Artículo 45	0,00	0,00	0,00	0,00	0,00	315.000,00
49035	ERAMUS PLUS INTERNACIONAL	36.658,07	0,00	0,00	0,00	0,00	3.972,53

UNIVERSIDAD DE EXTREMADURA

II. DERECHOS A COBRAR DE PRESUPUESTOS CERRADOS EJERCICIO 2023

EJERCICIO: 2020

Clasificación Económica	Explicación	Recaudados	Derechos Cancelados				Pendientes de cobro a 31 de Diciembre
			Cobros en Especie	Insolvencias	Prescripción	Otras	
	Subtotal Artículo 49	36.658,07	0,00	0,00	0,00	0,00	3.972,53
	Subtotal Capítulo 4	36.658,07	0,00	0,00	0,00	0,00	318.972,53
550	DE CONCESIONES ADMINISTRATIVAS	0,00	0,00	0,00	0,00	0,00	18.163,41
	Subtotal Artículo 55	0,00	0,00	0,00	0,00	0,00	18.163,41
	Subtotal Capítulo 5	0,00	0,00	0,00	0,00	0,00	18.163,41
70058	PLAN NACIONAL INVESTIGACION OTROS MINISTERIOS	0,00	0,00	0,00	0,00	0,00	3.859,86
70060	PLAN NACIONAL DE INVESTIGACION FORMACION PERSONA	0,00	0,00	0,00	0,00	0,00	0,36
70061	OTRAS TRANSFERENCIAS ACTIVIDADES INVESTIGACION	0,00	0,00	0,00	0,00	0,00	8.905,00
	Subtotal Artículo 70	0,00	0,00	0,00	0,00	0,00	12.765,22
75037	PLAN REGIONAL INVESTIGACION PROYECTOS DE INVESTI	254.453,19	0,00	0,00	0,00	0,00	29.712,75
75038	PLAN REGIONAL DE INVESTIGACIÓN MEDIDAS DE ACOMPA	609,88	0,00	0,00	0,00	0,00	0,00
75039	PLAN REGIONAL INVESTIGACION FORMACION PERSONAL	0,00	0,00	0,00	0,00	0,00	10.245,40
75044	JUNTA EXTREMADURA OTRAS ACTIVIDADES DE INVESTIGA	0,00	0,00	0,00	0,00	0,00	5.000,00
	Subtotal Artículo 75	255.063,07	0,00	0,00	0,00	0,00	44.958,15
77935	EMPRESAS PRIVADAS ACTIVIDADES I D	0,00	0,00	0,00	0,00	0,00	7.500,00
	Subtotal Artículo 77	0,00	0,00	0,00	0,00	0,00	7.500,00

UNIVERSIDAD DE EXTREMADURA

II. DERECHOS A COBRAR DE PRESUPUESTOS CERRADOS EJERCICIO 2023

EJERCICIO: 2020

Clasificación Económica	Explicación	Recaudados	Derechos Cancelados				Pendientes de cobro a 31 de Diciembre
			Cobros en Especie	Insolvencias	Prescripción	Otras	
78001	TRANSFERENCIAS DE FAMILIAS E INSTITUCIONES	0,00	0,00	0,00	0,00	0,00	1.916,04
	Subtotal Artículo 78	0,00	0,00	0,00	0,00	0,00	1.916,04
79946	PROGRAMA MARCO PROYECTOS I D	113.424,70	0,00	0,00	0,00	0,00	202.096,45
	Subtotal Artículo 79	113.424,70	0,00	0,00	0,00	0,00	202.096,45
	Subtotal Capítulo 7	368.487,77	0,00	0,00	0,00	0,00	269.235,86
830	ANTICIPOS A PERSONAL A CORTO PLAZO	240,00	0,00	0,00	0,00	0,00	0,00
	Subtotal Artículo 83	240,00	0,00	0,00	0,00	0,00	0,00
	Subtotal Capítulo 8	240,00	0,00	0,00	0,00	0,00	0,00
TOTAL		614.081,60	0,00	0,00	0,00	0,00	673.482,82

EJERCICIO: 2021

Clasificación Económica	Explicación	Recaudados	Derechos Cancelados				Pendientes de cobro a 31 de Diciembre
			Cobros en Especie	Insolvencias	Prescripción	Otras	
30301	TASAS ACADEMICAS Y ADMINISTRATIVAS SERVICIOS CENTRALIZADOS	0,00	0,00	0,00	0,00	0,00	1.793,96
	Subtotal Artículo 30	0,00	0,00	0,00	0,00	0,00	1.793,96
31001	CURSOS Y SEMINARIOS	0,00	0,00	0,00	0,00	0,00	26.566,04
31004	CURSOS COFPE	0,00	0,00	0,00	0,00	0,00	1.590,00
31306	COMPENSACION DERECHOS MINISTERIO (AMPLIACION FAMILIAS NUMEROSAS)	577.194,33	0,00	0,00	0,00	0,00	0,00
	Subtotal Artículo 31	577.194,33	0,00	0,00	0,00	0,00	28.156,04
32904	PRESTAMOS INTERBIBLIOTECARIOS	0,00	0,00	0,00	0,00	0,00	16,00
32905	CONTRATOS Y CONVENIOS ART 83 LOU	120.026,14	0,00	0,00	0,00	0,00	223.333,98
32989	FACTURACIÓN SERVICIO DE INNOVACION EN PRODUCTOS	0,00	0,00	0,00	0,00	0,00	1.509,00
32991	FACTURACIÓN LABORATORIO RADIOACTIVIDAD AMBIENTAL	4.416,00	0,00	0,00	0,00	0,00	642,33
32994	Facturación Servicio de Análisis Elemental y Molecular	1.020,00	0,00	0,00	0,00	0,00	1.189,36
32995	Facturación Servicio de Análisis y Caracterización de Sólidos y Superficies	0,00	0,00	0,00	0,00	0,00	394,00
32996	Facturación Servicio de Técnicas Aplicadas a la Biociencia	0,00	0,00	0,00	0,00	0,00	270,00
	Subtotal Artículo 32	125.462,14	0,00	0,00	0,00	0,00	227.354,67

EJERCICIO: 2021

Clasificación Económica	Explicación	Recaudados	Derechos Cancelados				Pendientes de cobro a 31 de Diciembre
			Cobros en Especie	Insolvencias	Prescripción	Otras	
39904	INGRESOS POR COMPENSACION GASTOS DE CENTROS	600,00	0,00	0,00	0,00	0,00	0,00
	Subtotal Artículo 39	600,00	0,00	0,00	0,00	0,00	0,00
	Subtotal Capítulo 3	703.256,47	0,00	0,00	0,00	0,00	257.304,67
45953	Plan formación ASPEX	0,00	0,00	0,00	0,00	0,00	115,61
	Subtotal Artículo 45	0,00	0,00	0,00	0,00	0,00	115,61
49011	FROM CURE TO CARE - DIGITAL EDUCATION AND SPIRITUAL ASSISTANCE	10.486,50	0,00	0,00	0,00	0,00	2.196,00
490A6	Programas Erasmus+ (LEARNVIL)	0,00	0,00	0,00	0,00	0,00	40.702,00
490A7	Programas Erasmus+ (IDEA)	32.051,80	0,00	0,00	0,00	0,00	0,00
	Subtotal Artículo 49	42.538,30	0,00	0,00	0,00	0,00	42.898,00
	Subtotal Capítulo 4	42.538,30	0,00	0,00	0,00	0,00	43.013,61
54000	ALQUILER DE INMUEBLES	2.980,99	0,00	0,00	0,00	0,00	0,01
	Subtotal Artículo 54	2.980,99	0,00	0,00	0,00	0,00	0,01
55000	DE CONCESIONES ADMINISTRATIVAS	11.139,72	0,00	0,00	0,00	0,00	55.086,60
	Subtotal Artículo 55	11.139,72	0,00	0,00	0,00	0,00	55.086,60
	Subtotal Capítulo 5	14.120,71	0,00	0,00	0,00	0,00	55.086,61
70054	PLAN NACIONAL DE INVESTIGACION MICINN	0,00	0,00	0,00	0,00	0,00	77.867,64
70058	PLAN NACIONAL INVESTIGACION OTROS MINISTERIOS	0,00	0,00	0,00	0,00	0,00	6.121,11
70060	PLAN NACIONAL DE INVESTIGACION FORMACION PERSONA	20.706,00	0,00	0,00	0,00	0,00	89.103,84

EJERCICIO: 2021

Clasificación Económica	Explicación	Recaudados	Derechos Cancelados				Pendientes de cobro a 31 de Diciembre
			Cobros en Especie	Insolvencias	Prescripción	Otras	
70061	OTRAS TRANSFERENCIAS ACTIVIDADES INVESTIGACION	19.984,12	0,00	0,00	0,00	0,00	15,88
	Subtotal Artículo 70	40.690,12	0,00	0,00	0,00	0,00	173.108,47
75037	PLAN REGIONAL INVESTIGACION PROYECTOS DE INVESTI	1.992.323,35	0,00	0,00	0,00	0,00	248.717,59
75038	PLAN REGIONAL DE INVESTIGACIÓN MEDIDAS DE ACOMPA	910.642,23	0,00	0,00	0,00	0,00	95.996,75
75039	Plan Regional de Investigación: Recursos Humanos en I+D (Predoctorales)	0,00	0,00	0,00	0,00	0,00	145.736,96
75040	Plan Regional de Investigación: Recursos Humanos en I+D (Postdoctorales)	0,00	0,00	0,00	0,00	0,00	126.798,20
	Subtotal Artículo 75	2.902.965,58	0,00	0,00	0,00	0,00	617.249,50
78001	TRANSFERENCIAS DE FAMILIAS E INSTITUCIONES	0,00	0,00	0,00	0,00	0,00	9.584,00
	Subtotal Artículo 78	0,00	0,00	0,00	0,00	0,00	9.584,00
79946	PROGRAMA MARCO PROYECTOS I D	82.741,00	0,00	0,00	0,00	0,00	232.036,10
79948	PROGRAMA MARCO OTRAS ACTIVIDADES	0,00	0,00	0,00	0,00	0,00	75.152,69
	Subtotal Artículo 79	82.741,00	0,00	0,00	0,00	0,00	307.188,79
	Subtotal Capítulo 7	3.026.396,70	0,00	0,00	0,00	0,00	1.107.130,76
83000	A CORTO PLAZO	2.860,00	0,00	0,00	0,00	0,00	0,00
	Subtotal Artículo 83	2.860,00	0,00	0,00	0,00	0,00	0,00
	Subtotal Capítulo 8	2.860,00	0,00	0,00	0,00	0,00	0,00



UNIVERSIDAD DE EXTREMADURA
II. DERECHOS A COBRAR DE PRESUPUESTOS CERRADOS
EJERCICIO 2023

TOTAL	3.789.172,18	0,00	0,00	0,00	0,00	1.462.535,65
--------------	--------------	------	------	------	------	--------------

EJERCICIO: 2022

Clasificación Económica	Explicación	Recaudados	Derechos Cancelados				Pendientes de cobro a 31 de Diciembre
			Cobros en Especie	Insolvencias	Prescripción	Otras	
31001	CURSOS Y SEMINARIOS	17.700,00	0,00	0,00	0,00	0,00	0,00
31002	CURSOS LENGUA EXTRANJERA ESTUDIANTES ERASMUS	1.607,59	0,00	0,00	0,00	0,00	0,00
31003	CURSOS DE GESTION DELEGADA	0,00	0,00	0,00	0,00	0,00	3.543,76
31301	DERECHOS A RECAUDAR MATRÍCULAS TÍTULOS OFICIALES (PRECIOS PÚBLICOS)	59.241,95	0,00	0,00	0,00	0,00	0,00
31302	COMPENSACIÓN DERECHOS MINISTERIO (PRECIOS PÚBLICOS TIT.OFICIALES)	5.061.334,58	0,00	0,00	0,00	0,00	0,00
31304	COMPENSACIÓN JUNTA BONIFICACIÓN 99% CRÉDITOS ASIGNATURAS APROBADAS (Dec. 59/2019)	3.330.940,31	0,00	0,00	0,00	0,00	0,00
31306	COMPENSACION DERECHOS MINISTERIO (AMPLIACION FAMILIAS NUMEROSAS)	828.968,62	0,00	0,00	0,00	0,00	0,00
	Subtotal Artículo 31	9.299.793,05	0,00	0,00	0,00	0,00	3.543,76
32904	PRESTAMOS INTERBIBLIOTECARIOS	8,00	0,00	0,00	0,00	0,00	53,00
32905	CONTRATOS Y CONVENIOS ART 83 LOU	1.678.393,40	0,00	0,00	0,00	0,00	645.998,54
32985	Ingresos facturación Servic. Protección Radiolog	813,80	0,00	0,00	0,00	0,00	0,00

UNIVERSIDAD DE EXTREMADURA

II. DERECHOS A COBRAR DE PRESUPUESTOS CERRADOS EJERCICIO 2023

EJERCICIO: 2022

Clasificación Económica	Explicación	Recaudados	Derechos Cancelados				Pendientes de cobro a 31 de Diciembre
			Cobros en Especie	Insolvencias	Prescripción	Otras	
32989	FACTURACIÓN SERVICIO DE INNOVACION EN PRODUCTOS	9.108,75	0,00	0,00	0,00	0,00	0,00
32991	FACTURACIÓN LABORATORIO RADIOACTIVIDAD AMBIENTAL	21.001,60	0,00	0,00	0,00	0,00	344,00
32994	Facturación Servicio de Análisis Elemental y Molecular	10.140,00	0,00	0,00	0,00	0,00	1.660,00
32995	Facturación Servicio de Análisis y Caracterización de Sólidos y Superficies	2.721,25	0,00	0,00	0,00	0,00	0,00
32996	Facturación Servicio de Técnicas Aplicadas a la Biociencia	320,00	0,00	0,00	0,00	0,00	80,00
	Subtotal Artículo 32	1.722.506,80	0,00	0,00	0,00	0,00	648.135,54
39904	INGRESOS POR COMPENSACION GASTOS DE CENTROS	1.053,16	0,00	0,00	0,00	0,00	0,00
	Subtotal Artículo 39	1.053,16	0,00	0,00	0,00	0,00	0,00
	Subtotal Capítulo 3	11.023.353,01	0,00	0,00	0,00	0,00	651.679,30
45100	TRANSFERENCIAS CORRIENTES DE OTRAS CC.AA.	669,92	0,00	0,00	0,00	0,00	522,48
45903	CONVENIO JUNTA EXTREMADURA SAFYDE Y CIENCIAS DEPORTE	0,00	0,00	0,00	0,00	0,00	30.000,00
45907	CONVENIO PARA LA GESTION DE BECAS	18.400,00	0,00	0,00	0,00	0,00	0,00
45908	S.E.S. FINANCIACION PLAZAS VINCULADAS	411,74	0,00	0,00	0,00	0,00	0,00
45919	CONSEJO SOCIAL UEX	84.000,00	0,00	0,00	0,00	0,00	0,00

EJERCICIO: 2022

Clasificación Económica	Explicación	Recaudados	Derechos Cancelados				Pendientes de cobro a 31 de Diciembre
			Cobros en Especie	Insolvencias	Prescripción	Otras	
45953	Plan formación ASPEX	6.110,60	0,00	0,00	0,00	0,00	0,00
45955	PROGRAMA INTERNACIONALIZACIÓN Y RETERNO DE TALENTO	254.000,00	0,00	0,00	0,00	0,00	0,00
459SE	SEXPE Acciones formativas	200.000,00	0,00	0,00	0,00	0,00	0,00
	Subtotal Artículo 45	563.592,26	0,00	0,00	0,00	0,00	30.522,48
47904	OTRAS TRANSFERENCIAS DE EMPRESAS PRIVADAS	2.500,00	0,00	0,00	0,00	0,00	0,00
	Subtotal Artículo 47	2.500,00	0,00	0,00	0,00	0,00	0,00
49004	ERASMUS+ (PARTICIPANTES COMO SOCIOS EN PROYECTOS EUROPEOS)	18.961,00	0,00	0,00	0,00	0,00	9.480,00
49005	ERASMUS+ (COORDINADORES COMO SOCIOS EN PROYECTOS EUROPEOS)	0,00	0,00	0,00	0,00	0,00	258.000,00
49007	PROGRAMAS CON EUROPA. ERASMUS.PROG. INTENSIVOS COMBINADOS	2.400,00	0,00	0,00	0,00	0,00	0,00
49009	PROGRAMAS CON EUROPA. ERASMUS. ORGAN MOVILIDAD	29.206,00	0,00	0,00	0,00	0,00	0,00
49010	PROGRAMAS CON EUROPA. ERASMUS. ESTUDIANTES	287.459,40	0,00	0,00	0,00	0,00	0,00
49021	PROGRAMAS CON EUROPA. ERASMUS. ESTUDIANTES PRACT	18.241,60	0,00	0,00	0,00	0,00	0,00

EJERCICIO: 2022

Clasificación Económica	Explicación	Recaudados	Derechos Cancelados				Pendientes de cobro a 31 de Diciembre
			Cobros en Especie	Insolvencias	Prescripción	Otras	
49022	PROGRAMAS CON EUROPA. ERASMUS. MOVILIDAD PDI	17.354,40	0,00	0,00	0,00	0,00	0,00
49023	PROGRAMAS CON EUROPA. ERASMUS. MOVILIDAD PAS	3.332,60	0,00	0,00	0,00	0,00	0,00
49035	ERASMUS PLUS DIMENSIÓN INTERNACIONAL	0,00	0,00	0,00	0,00	0,00	15.756,00
49083	Programa MIMlr-Andino	5.147,36	0,00	0,00	0,00	0,00	4.656,19
49093	CLIL for Young European Citizens (CLIL4YEC)	0,00	0,00	0,00	0,00	0,00	15.669,00
49096	Professional and Personal Experience through Lifelong Learning and Regular Sport (PROPELLERS)	3.473,00	0,00	0,00	0,00	0,00	2.485,00
	Subtotal Artículo 49	385.575,36	0,00	0,00	0,00	0,00	306.046,19
	Subtotal Capítulo 4	951.667,62	0,00	0,00	0,00	0,00	336.568,67
55000	DE CONCESIONES ADMINISTRATIVAS	86.610,30	0,00	0,00	0,00	0,00	60.324,39
	Subtotal Artículo 55	86.610,30	0,00	0,00	0,00	0,00	60.324,39
	Subtotal Capítulo 5	86.610,30	0,00	0,00	0,00	0,00	60.324,39
70054	PLAN NACIONAL DE INVESTIGACION MICINN	2.335.254,70	0,00	0,00	0,00	0,00	146.591,50
70058	PLAN NACIONAL INVESTIGACION OTROS MINISTERIOS	17.007,77	0,00	0,00	0,00	0,00	323,73
70060	PLAN NACIONAL DE INVESTIGACION FORMACION PERSONA	349.909,00	0,00	0,00	0,00	0,00	1.159,96

EJERCICIO: 2022

Clasificación Económica	Explicación	Recaudados	Derechos Cancelados				Pendientes de cobro a 31 de Diciembre
			Cobros en Especie	Insolvencias	Prescripción	Otras	
70061	OTRAS TRANSFERENCIAS ACTIVIDADES INVESTIGACION	9.564,11	0,00	0,00	0,00	0,00	7.269,28
	Subtotal Artículo 70	2.711.735,58	0,00	0,00	0,00	0,00	155.344,47
71001	CURSOS DE VERANO	1.622,44	0,00	0,00	0,00	0,00	377,56
	Subtotal Artículo 71	1.622,44	0,00	0,00	0,00	0,00	377,56
75007	OBRAS Y EQUIPAMIENTO UNIVERSITARIO	533.557,60	0,00	0,00	0,00	0,00	0,00
75017	CREACIÓN DE REPOSITORIO PÚBLICO INVESTIGACIÓN	25.000,00	0,00	0,00	0,00	0,00	0,00
75018	UEX. Planes Complementarios CC.AA. Energía/hidrógeno	0,00	0,00	0,00	0,00	0,00	715.000,00
75019	UEX. Planes Complementarios CC.AA. Biodiversidad	0,00	0,00	0,00	0,00	0,00	1.446.180,00
75026	FINANCIACION PARA LA MEJORA EN EFICIENCIA ENERGÉTICA	890.000,00	0,00	0,00	0,00	0,00	0,00
75027	UEX. Planes Complementarios CC.AA. Biotecnología - MRR	129.950,00	0,00	0,00	0,00	0,00	129.950,00
75028	UEX. Planes Complementarios CC.AA. Energía/hidrógeno - MRR	1.290.000,00	0,00	0,00	0,00	0,00	1.290.000,00
75029	UEX. Planes Complementarios CC.AA. Biodiversidad - MRR	1.380.000,00	0,00	0,00	0,00	0,00	1.967.640,00
75037	PLAN REGIONAL INVESTIGACION PROYECTOS DE INVESTI	2.092.215,42	0,00	0,00	0,00	0,00	619.254,94

EJERCICIO: 2022

Clasificación Económica	Explicación	Recaudados	Derechos Cancelados				Pendientes de cobro a 31 de Diciembre
			Cobros en Especie	Insolvencias	Prescripción	Otras	
75038	PLAN REGIONAL DE INVESTIGACIÓN MEDIDAS DE ACOMPA	1.444,41	0,00	0,00	0,00	0,00	0,01
75039	Plan Regional de Investigación: Recursos Humanos en I+D (Predoctorales)	71.905,46	0,00	0,00	0,00	0,00	20.132,52
75042	Plan Regional de Investigación: Recursos Humanos en I+D (PAI)	0,00	0,00	0,00	0,00	0,00	27.239,95
75044	JUNTA EXTREMADURA OTRAS ACTIVIDADES DE INVESTIGA	135.000,00	0,00	0,00	0,00	0,00	0,00
75099	OTRAS TRANSFERENCIAS DE LA CAE	22.167,94	0,00	0,00	0,00	0,00	0,00
	Subtotal Artículo 75	6.571.240,83	0,00	0,00	0,00	0,00	6.215.397,42
77900	TRANSFERENCIAS PARA PROGRAMAS DISTINTOS 541A	10.000,00	0,00	0,00	0,00	0,00	0,00
	Subtotal Artículo 77	10.000,00	0,00	0,00	0,00	0,00	0,00
78001	TRANSFERENCIAS DE FAMILIAS E INSTITUCIONES	16.400,00	0,00	0,00	0,00	0,00	14.962,00
	Subtotal Artículo 78	16.400,00	0,00	0,00	0,00	0,00	14.962,00
79946	PROGRAMA MARCO PROYECTOS I D	160.261,80	0,00	0,00	0,00	0,00	371.053,07
79948	PROGRAMA MARCO OTRAS ACTIVIDADES	0,00	0,00	0,00	0,00	0,00	20.686,27
79949	PROG COOPERACION TRANSFRONTERIZA INTERREG	28.157,48	0,00	0,00	0,00	0,00	1.842,52
	Subtotal Artículo 79	188.419,28	0,00	0,00	0,00	0,00	393.581,86
	Subtotal Capítulo 7	9.499.418,13	0,00	0,00	0,00	0,00	6.779.663,31



UNIVERSIDAD DE EXTREMADURA

II. DERECHOS A COBRAR DE PRESUPUESTOS CERRADOS EJERCICIO 2023

EJERCICIO: 2022

Clasificación Económica	Explicación	Recaudados	Derechos Cancelados				Pendientes de cobro a 31 de Diciembre
			Cobros en Especie	Insolvencias	Prescripción	Otras	
83000	A CORTO PLAZO	6.120,00	0,00	0,00	0,00	0,00	5.980,00
	Subtotal Artículo 83	6.120,00	0,00	0,00	0,00	0,00	5.980,00
	Subtotal Capítulo 8	6.120,00	0,00	0,00	0,00	0,00	5.980,00
TOTAL		21.567.169,06	0,00	0,00	0,00	0,00	7.834.215,67

UNIVERSIDAD DE EXTREMADURA
DERECHOS A COBRAR DE PRESUPUESTOS CERRADOS
SUBINFORME DE TOTALES POR CAPÍTULOS
EJERCICIO 2023

EJERCICIO: 2009

Explicación	Recaudados	Derechos cancelados				Pendientes de cobro a 31 de Diciembre
		Cobros en Especie	Insolvencias	Prescripción	Otras	
Total Capitulo 1	0,00	0,00	0,00	0,00	0,00	0,00
Total Capitulo 2	0,00	0,00	0,00	0,00	0,00	0,00
Total Capitulo 3	0,00	0,00	0,00	0,00	0,00	150.110,10
Total Capitulo 4	0,00	0,00	0,00	0,00	0,00	4.776,72
Total Capitulo 5	0,00	0,00	0,00	0,00	0,00	2.200,00
TOTAL OPERACIONES CORRIENTES	0,00	0,00	0,00	0,00	0,00	157.086,82
Total Capitulo 6	0,00	0,00	0,00	0,00	0,00	0,00
Total Capitulo 7	0,00	0,00	0,00	0,00	0,00	5.015,71
TOTAL OPERACIONES DE CAPITAL	0,00	0,00	0,00	0,00	0,00	5.015,71
TOTAL OPERACIONES NO FINANCIERAS	0,00	0,00	0,00	0,00	0,00	162.102,53
Total Capitulo 8	0,00	0,00	0,00	0,00	0,00	0,00
Total Capitulo 9	0,00	0,00	0,00	0,00	0,00	0,00
TOTAL OPERACIONES FINANCIERAS	0,00	0,00	0,00	0,00	0,00	0,00
TOTAL	0,00	0,00	0,00	0,00	0,00	162.102,53



UNIVERSIDAD DE EXTREMADURA
DERECHOS A COBRAR DE PRESUPUESTOS CERRADOS
SUBINFORME DE TOTALES POR CAPÍTULOS
EJERCICIO 2023

EJERCICIO: 2006

Explicación	Recaudados	Derechos cancelados				Pendientes de cobro a 31 de Diciembre
		Cobros en Especie	Insolvencias	Prescripción	Otras	
Total Capitulo 1	0,00	0,00	0,00	0,00	0,00	0,00
Total Capitulo 2	0,00	0,00	0,00	0,00	0,00	0,00
Total Capitulo 3	0,00	0,00	0,00	0,00	0,00	0,00
Total Capitulo 4	0,00	0,00	0,00	0,00	0,00	0,00
Total Capitulo 5	0,00	0,00	0,00	0,00	0,00	0,00
TOTAL OPERACIONES CORRIENTES	0,00	0,00	0,00	0,00	0,00	0,00
Total Capitulo 6	0,00	0,00	0,00	0,00	0,00	0,00
Total Capitulo 7	0,00	0,00	0,00	0,00	0,00	806.241,99
TOTAL OPERACIONES DE CAPITAL	0,00	0,00	0,00	0,00	0,00	806.241,99
TOTAL OPERACIONES NO FINANCIERAS	0,00	0,00	0,00	0,00	0,00	806.241,99
Total Capitulo 8	0,00	0,00	0,00	0,00	0,00	0,00
Total Capitulo 9	0,00	0,00	0,00	0,00	0,00	0,00
TOTAL OPERACIONES FINANCIERAS	0,00	0,00	0,00	0,00	0,00	0,00
TOTAL	0,00	0,00	0,00	0,00	0,00	806.241,99

UNIVERSIDAD DE EXTREMADURA
DERECHOS A COBRAR DE PRESUPUESTOS CERRADOS
SUBINFORME DE TOTALES POR CAPÍTULOS
EJERCICIO 2023

EJERCICIO: 2008

Explicación	Recaudados	Derechos cancelados				Pendientes de cobro a 31 de Diciembre
		Cobros en Especie	Insolvencias	Prescripción	Otras	
Total Capitulo 1	0,00	0,00	0,00	0,00	0,00	0,00
Total Capitulo 2	0,00	0,00	0,00	0,00	0,00	0,00
Total Capitulo 3	0,00	0,00	0,00	0,00	0,00	0,00
Total Capitulo 4	0,00	0,00	0,00	0,00	0,00	0,00
Total Capitulo 5	0,00	0,00	0,00	0,00	0,00	0,00
TOTAL OPERACIONES CORRIENTES	0,00	0,00	0,00	0,00	0,00	0,00
Total Capitulo 6	0,00	0,00	0,00	0,00	0,00	0,00
Total Capitulo 7	0,00	0,00	0,00	0,00	0,00	120,77
TOTAL OPERACIONES DE CAPITAL	0,00	0,00	0,00	0,00	0,00	120,77
TOTAL OPERACIONES NO FINANCIERAS	0,00	0,00	0,00	0,00	0,00	120,77
Total Capitulo 8	0,00	0,00	0,00	0,00	0,00	0,00
Total Capitulo 9	0,00	0,00	0,00	0,00	0,00	0,00
TOTAL OPERACIONES FINANCIERAS	0,00	0,00	0,00	0,00	0,00	0,00
TOTAL	0,00	0,00	0,00	0,00	0,00	120,77

UNIVERSIDAD DE EXTREMADURA
DERECHOS A COBRAR DE PRESUPUESTOS CERRADOS
SUBINFORME DE TOTALES POR CAPÍTULOS
EJERCICIO 2023

EJERCICIO: 2010

Explicación	Recaudados	Derechos cancelados				Pendientes de cobro a 31 de Diciembre
		Cobros en Especie	Insolvencias	Prescripción	Otras	
Total Capitulo 1	0,00	0,00	0,00	0,00	0,00	0,00
Total Capitulo 2	0,00	0,00	0,00	0,00	0,00	0,00
Total Capitulo 3	0,00	0,00	0,00	0,00	0,00	92.008,02
Total Capitulo 4	0,00	0,00	0,00	0,00	0,00	1.451,29
Total Capitulo 5	0,00	0,00	0,00	0,00	0,00	37.086,94
TOTAL OPERACIONES CORRIENTES	0,00	0,00	0,00	0,00	0,00	130.546,25
Total Capitulo 6	0,00	0,00	0,00	0,00	0,00	0,00
Total Capitulo 7	0,00	0,00	0,00	0,00	0,00	14.762,98
TOTAL OPERACIONES DE CAPITAL	0,00	0,00	0,00	0,00	0,00	14.762,98
TOTAL OPERACIONES NO FINANCIERAS	0,00	0,00	0,00	0,00	0,00	145.309,23
Total Capitulo 8	0,00	0,00	0,00	0,00	0,00	0,00
Total Capitulo 9	0,00	0,00	0,00	0,00	0,00	0,00
TOTAL OPERACIONES FINANCIERAS	0,00	0,00	0,00	0,00	0,00	0,00
TOTAL	0,00	0,00	0,00	0,00	0,00	145.309,23

UNIVERSIDAD DE EXTREMADURA
DERECHOS A COBRAR DE PRESUPUESTOS CERRADOS
SUBINFORME DE TOTALES POR CAPÍTULOS
EJERCICIO 2023

EJERCICIO: 2011

Explicación	Recaudados	Derechos cancelados				Pendientes de cobro a 31 de Diciembre
		Cobros en Especie	Insolvencias	Prescripción	Otras	
Total Capitulo 1	0,00	0,00	0,00	0,00	0,00	0,00
Total Capitulo 2	0,00	0,00	0,00	0,00	0,00	0,00
Total Capitulo 3	0,00	0,00	0,00	0,00	0,00	45.808,69
Total Capitulo 4	0,00	0,00	0,00	0,00	0,00	3.287,80
Total Capitulo 5	0,00	0,00	0,00	0,00	0,00	963,95
TOTAL OPERACIONES CORRIENTES	0,00	0,00	0,00	0,00	0,00	50.060,44
Total Capitulo 6	0,00	0,00	0,00	0,00	0,00	0,00
Total Capitulo 7	0,00	0,00	0,00	0,00	0,00	90.689,31
TOTAL OPERACIONES DE CAPITAL	0,00	0,00	0,00	0,00	0,00	90.689,31
TOTAL OPERACIONES NO FINANCIERAS	0,00	0,00	0,00	0,00	0,00	140.749,75
Total Capitulo 8	0,00	0,00	0,00	0,00	0,00	0,00
Total Capitulo 9	0,00	0,00	0,00	0,00	0,00	0,00
TOTAL OPERACIONES FINANCIERAS	0,00	0,00	0,00	0,00	0,00	0,00
TOTAL	0,00	0,00	0,00	0,00	0,00	140.749,75

UNIVERSIDAD DE EXTREMADURA
DERECHOS A COBRAR DE PRESUPUESTOS CERRADOS
SUBINFORME DE TOTALES POR CAPÍTULOS
EJERCICIO 2023

EJERCICIO: 2012

Explicación	Recaudados	Derechos cancelados				Pendientes de cobro a 31 de Diciembre
		Cobros en Especie	Insolvencias	Prescripción	Otras	
Total Capitulo 1	0,00	0,00	0,00	0,00	0,00	0,00
Total Capitulo 2	0,00	0,00	0,00	0,00	0,00	0,00
Total Capitulo 3	0,00	0,00	0,00	0,00	0,00	291.735,95
Total Capitulo 4	0,00	0,00	0,00	0,00	0,00	0,02
Total Capitulo 5	0,00	0,00	0,00	0,00	0,00	9.135,46
TOTAL OPERACIONES CORRIENTES	0,00	0,00	0,00	0,00	0,00	300.871,43
Total Capitulo 6	0,00	0,00	0,00	0,00	0,00	0,00
Total Capitulo 7	0,00	0,00	0,00	0,00	0,00	88.469,46
TOTAL OPERACIONES DE CAPITAL	0,00	0,00	0,00	0,00	0,00	88.469,46
TOTAL OPERACIONES NO FINANCIERAS	0,00	0,00	0,00	0,00	0,00	389.340,89
Total Capitulo 8	0,00	0,00	0,00	0,00	0,00	0,00
Total Capitulo 9	0,00	0,00	0,00	0,00	0,00	0,00
TOTAL OPERACIONES FINANCIERAS	0,00	0,00	0,00	0,00	0,00	0,00
TOTAL	0,00	0,00	0,00	0,00	0,00	389.340,89

UNIVERSIDAD DE EXTREMADURA
DERECHOS A COBRAR DE PRESUPUESTOS CERRADOS
SUBINFORME DE TOTALES POR CAPÍTULOS
EJERCICIO 2023

EJERCICIO: 2013

Explicación	Recaudados	Derechos cancelados				Pendientes de cobro a 31 de Diciembre
		Cobros en Especie	Insolvencias	Prescripción	Otras	
Total Capitulo 1	0,00	0,00	0,00	0,00	0,00	0,00
Total Capitulo 2	0,00	0,00	0,00	0,00	0,00	0,00
Total Capitulo 3	0,00	0,00	0,00	0,00	0,00	448.366,09
Total Capitulo 4	0,00	0,00	0,00	0,00	0,00	15.000,00
Total Capitulo 5	0,00	0,00	0,00	0,00	0,00	16.495,00
TOTAL OPERACIONES CORRIENTES	0,00	0,00	0,00	0,00	0,00	479.861,09
Total Capitulo 6	0,00	0,00	0,00	0,00	0,00	0,00
Total Capitulo 7	0,00	0,00	0,00	0,00	0,00	13.226,37
TOTAL OPERACIONES DE CAPITAL	0,00	0,00	0,00	0,00	0,00	13.226,37
TOTAL OPERACIONES NO FINANCIERAS	0,00	0,00	0,00	0,00	0,00	493.087,46
Total Capitulo 8	0,00	0,00	0,00	0,00	0,00	0,00
Total Capitulo 9	0,00	0,00	0,00	0,00	0,00	0,00
TOTAL OPERACIONES FINANCIERAS	0,00	0,00	0,00	0,00	0,00	0,00
TOTAL	0,00	0,00	0,00	0,00	0,00	493.087,46



UNIVERSIDAD DE EXTREMADURA
DERECHOS A COBRAR DE PRESUPUESTOS CERRADOS
SUBINFORME DE TOTALES POR CAPÍTULOS
EJERCICIO 2023

EJERCICIO: 2014

Explicación	Recaudados	Derechos cancelados				Pendientes de cobro a 31 de Diciembre
		Cobros en Especie	Insolvencias	Prescripción	Otras	
Total Capitulo 1	0,00	0,00	0,00	0,00	0,00	0,00
Total Capitulo 2	0,00	0,00	0,00	0,00	0,00	0,00
Total Capitulo 3	0,00	0,00	0,00	0,00	0,00	469.770,19
Total Capitulo 4	0,00	0,00	0,00	0,00	0,00	15.000,01
Total Capitulo 5	0,00	0,00	0,00	0,00	0,00	95.197,72
TOTAL OPERACIONES CORRIENTES	0,00	0,00	0,00	0,00	0,00	579.967,92
Total Capitulo 6	0,00	0,00	0,00	0,00	0,00	0,00
Total Capitulo 7	0,00	0,00	0,00	0,00	0,00	153.758,00
TOTAL OPERACIONES DE CAPITAL	0,00	0,00	0,00	0,00	0,00	153.758,00
TOTAL OPERACIONES NO FINANCIERAS	0,00	0,00	0,00	0,00	0,00	733.725,92
Total Capitulo 8	0,00	0,00	0,00	0,00	0,00	0,00
Total Capitulo 9	0,00	0,00	0,00	0,00	0,00	0,00
TOTAL OPERACIONES FINANCIERAS	0,00	0,00	0,00	0,00	0,00	0,00
TOTAL	0,00	0,00	0,00	0,00	0,00	733.725,92

UNIVERSIDAD DE EXTREMADURA
DERECHOS A COBRAR DE PRESUPUESTOS CERRADOS
SUBINFORME DE TOTALES POR CAPÍTULOS
EJERCICIO 2023

EJERCICIO: 2015

Explicación	Recaudados	Derechos cancelados				Pendientes de cobro a 31 de Diciembre
		Cobros en Especie	Insolvencias	Prescripción	Otras	
Total Capitulo 1	0,00	0,00	0,00	0,00	0,00	0,00
Total Capitulo 2	0,00	0,00	0,00	0,00	0,00	0,00
Total Capitulo 3	0,00	0,00	0,00	0,00	0,00	440.254,87
Total Capitulo 4	0,00	0,00	0,00	0,00	0,00	54.000,13
Total Capitulo 5	0,00	0,00	0,00	0,00	0,00	51.692,78
TOTAL OPERACIONES CORRIENTES	0,00	0,00	0,00	0,00	0,00	545.947,78
Total Capitulo 6	0,00	0,00	0,00	0,00	0,00	0,00
Total Capitulo 7	0,00	0,00	0,00	0,00	0,00	60.895,18
TOTAL OPERACIONES DE CAPITAL	0,00	0,00	0,00	0,00	0,00	60.895,18
TOTAL OPERACIONES NO FINANCIERAS	0,00	0,00	0,00	0,00	0,00	606.842,96
Total Capitulo 8	0,00	0,00	0,00	0,00	0,00	0,00
Total Capitulo 9	0,00	0,00	0,00	0,00	0,00	0,00
TOTAL OPERACIONES FINANCIERAS	0,00	0,00	0,00	0,00	0,00	0,00
TOTAL	0,00	0,00	0,00	0,00	0,00	606.842,96

UNIVERSIDAD DE EXTREMADURA
DERECHOS A COBRAR DE PRESUPUESTOS CERRADOS
SUBINFORME DE TOTALES POR CAPÍTULOS
EJERCICIO 2023

EJERCICIO: 2016

Explicación	Recaudados	Derechos cancelados				Pendientes de cobro a 31 de Diciembre
		Cobros en Especie	Insolvencias	Prescripción	Otras	
Total Capitulo 1	0,00	0,00	0,00	0,00	0,00	0,00
Total Capitulo 2	0,00	0,00	0,00	0,00	0,00	0,00
Total Capitulo 3	0,00	0,00	0,00	0,00	0,00	415.762,36
Total Capitulo 4	0,00	0,00	0,00	0,00	0,00	183.000,34
Total Capitulo 5	0,00	0,00	0,00	0,00	0,00	13.664,46
TOTAL OPERACIONES CORRIENTES	0,00	0,00	0,00	0,00	0,00	612.427,16
Total Capitulo 6	0,00	0,00	0,00	0,00	0,00	0,00
Total Capitulo 7	8.055,85	0,00	0,00	0,00	0,00	102.131,03
TOTAL OPERACIONES DE CAPITAL	8.055,85	0,00	0,00	0,00	0,00	102.131,03
TOTAL OPERACIONES NO FINANCIERAS	8.055,85	0,00	0,00	0,00	0,00	714.558,19
Total Capitulo 8	0,00	0,00	0,00	0,00	0,00	0,00
Total Capitulo 9	0,00	0,00	0,00	0,00	0,00	0,00
TOTAL OPERACIONES FINANCIERAS	0,00	0,00	0,00	0,00	0,00	0,00
TOTAL	8.055,85	0,00	0,00	0,00	0,00	714.558,19



UNIVERSIDAD DE EXTREMADURA
DERECHOS A COBRAR DE PRESUPUESTOS CERRADOS
SUBINFORME DE TOTALES POR CAPÍTULOS
EJERCICIO 2023

EJERCICIO: 2017

Explicación	Recaudados	Derechos cancelados				Pendientes de cobro a 31 de Diciembre
		Cobros en Especie	Insolvencias	Prescripción	Otras	
Total Capitulo 1	0,00	0,00	0,00	0,00	0,00	0,00
Total Capitulo 2	0,00	0,00	0,00	0,00	0,00	0,00
Total Capitulo 3	0,00	0,00	0,00	0,00	0,00	383.510,74
Total Capitulo 4	0,00	0,00	0,00	0,00	0,00	31.749,00
Total Capitulo 5	0,00	0,00	0,00	0,00	0,00	3.710,31
TOTAL OPERACIONES CORRIENTES	0,00	0,00	0,00	0,00	0,00	418.970,05
Total Capitulo 6	0,00	0,00	0,00	0,00	0,00	0,00
Total Capitulo 7	109.123,18	0,00	0,00	0,00	0,00	142.517,10
TOTAL OPERACIONES DE CAPITAL	109.123,18	0,00	0,00	0,00	0,00	142.517,10
TOTAL OPERACIONES NO FINANCIERAS	109.123,18	0,00	0,00	0,00	0,00	561.487,15
Total Capitulo 8	0,00	0,00	0,00	0,00	0,00	0,00
Total Capitulo 9	0,00	0,00	0,00	0,00	0,00	0,00
TOTAL OPERACIONES FINANCIERAS	0,00	0,00	0,00	0,00	0,00	0,00
TOTAL	109.123,18	0,00	0,00	0,00	0,00	561.487,15

UNIVERSIDAD DE EXTREMADURA
DERECHOS A COBRAR DE PRESUPUESTOS CERRADOS
SUBINFORME DE TOTALES POR CAPÍTULOS
EJERCICIO 2023

EJERCICIO: 2018

Explicación	Recaudados	Derechos cancelados				Pendientes de cobro a 31 de Diciembre
		Cobros en Especie	Insolvencias	Prescripción	Otras	
Total Capitulo 1	0,00	0,00	0,00	0,00	0,00	0,00
Total Capitulo 2	0,00	0,00	0,00	0,00	0,00	0,00
Total Capitulo 3	0,00	0,00	0,00	0,00	0,00	483.042,05
Total Capitulo 4	0,00	0,00	0,00	0,00	0,00	548,00
Total Capitulo 5	0,00	0,00	0,00	0,00	0,00	39.611,31
TOTAL OPERACIONES CORRIENTES	0,00	0,00	0,00	0,00	0,00	523.201,36
Total Capitulo 6	0,00	0,00	0,00	0,00	0,00	0,00
Total Capitulo 7	5.722,32	0,00	0,00	0,00	0,00	215.355,53
TOTAL OPERACIONES DE CAPITAL	5.722,32	0,00	0,00	0,00	0,00	215.355,53
TOTAL OPERACIONES NO FINANCIERAS	5.722,32	0,00	0,00	0,00	0,00	738.556,89
Total Capitulo 8	0,00	0,00	0,00	0,00	0,00	0,00
Total Capitulo 9	0,00	0,00	0,00	0,00	0,00	0,00
TOTAL OPERACIONES FINANCIERAS	0,00	0,00	0,00	0,00	0,00	0,00
TOTAL	5.722,32	0,00	0,00	0,00	0,00	738.556,89

UNIVERSIDAD DE EXTREMADURA
DERECHOS A COBRAR DE PRESUPUESTOS CERRADOS
SUBINFORME DE TOTALES POR CAPÍTULOS
EJERCICIO 2023

EJERCICIO: 2019

Explicación	Recaudados	Derechos cancelados				Pendientes de cobro a 31 de Diciembre
		Cobros en Especie	Insolvencias	Prescripción	Otras	
Total Capitulo 1	0,00	0,00	0,00	0,00	0,00	0,00
Total Capitulo 2	0,00	0,00	0,00	0,00	0,00	0,00
Total Capitulo 3	91.080,68	0,00	0,00	0,00	0,00	200.115,56
Total Capitulo 4	10.307,00	0,00	0,00	0,00	0,00	7.361,31
Total Capitulo 5	0,00	0,00	0,00	0,00	0,00	11.164,55
TOTAL OPERACIONES CORRIENTES	101.387,68	0,00	0,00	0,00	0,00	218.641,42
Total Capitulo 6	0,00	0,00	0,00	0,00	0,00	0,00
Total Capitulo 7	735.295,85	0,00	0,00	0,00	0,00	702.101,26
TOTAL OPERACIONES DE CAPITAL	735.295,85	0,00	0,00	0,00	0,00	702.101,26
TOTAL OPERACIONES NO FINANCIERAS	836.683,53	0,00	0,00	0,00	0,00	920.742,68
Total Capitulo 8	0,00	0,00	0,00	0,00	0,00	0,00
Total Capitulo 9	0,00	0,00	0,00	0,00	0,00	0,00
TOTAL OPERACIONES FINANCIERAS	0,00	0,00	0,00	0,00	0,00	0,00
TOTAL	836.683,53	0,00	0,00	0,00	0,00	920.742,68

UNIVERSIDAD DE EXTREMADURA
DERECHOS A COBRAR DE PRESUPUESTOS CERRADOS
SUBINFORME DE TOTALES POR CAPÍTULOS
EJERCICIO 2023

EJERCICIO: 2020

Explicación	Recaudados	Derechos cancelados				Pendientes de cobro a 31 de Diciembre
		Cobros en Especie	Insolvencias	Prescripción	Otras	
Total Capitulo 1	0,00	0,00	0,00	0,00	0,00	0,00
Total Capitulo 2	0,00	0,00	0,00	0,00	0,00	0,00
Total Capitulo 3	208.695,76	0,00	0,00	0,00	0,00	67.111,02
Total Capitulo 4	36.658,07	0,00	0,00	0,00	0,00	318.972,53
Total Capitulo 5	0,00	0,00	0,00	0,00	0,00	18.163,41
TOTAL OPERACIONES CORRIENTES	245.353,83	0,00	0,00	0,00	0,00	404.246,96
Total Capitulo 6	0,00	0,00	0,00	0,00	0,00	0,00
Total Capitulo 7	368.487,77	0,00	0,00	0,00	0,00	269.235,86
TOTAL OPERACIONES DE CAPITAL	368.487,77	0,00	0,00	0,00	0,00	269.235,86
TOTAL OPERACIONES NO FINANCIERAS	613.841,60	0,00	0,00	0,00	0,00	673.482,82
Total Capitulo 8	240,00	0,00	0,00	0,00	0,00	0,00
Total Capitulo 9	0,00	0,00	0,00	0,00	0,00	0,00
TOTAL OPERACIONES FINANCIERAS	240,00	0,00	0,00	0,00	0,00	0,00
TOTAL	614.081,60	0,00	0,00	0,00	0,00	673.482,82

UNIVERSIDAD DE EXTREMADURA
DERECHOS A COBRAR DE PRESUPUESTOS CERRADOS
SUBINFORME DE TOTALES POR CAPÍTULOS
EJERCICIO 2023

EJERCICIO: 2021

Explicación	Recaudados	Derechos cancelados				Pendientes de cobro a 31 de Diciembre
		Cobros en Especie	Insolvencias	Prescripción	Otras	
Total Capitulo 1	0,00	0,00	0,00	0,00	0,00	0,00
Total Capitulo 2	0,00	0,00	0,00	0,00	0,00	0,00
Total Capitulo 3	703.256,47	0,00	0,00	0,00	0,00	257.304,67
Total Capitulo 4	42.538,30	0,00	0,00	0,00	0,00	43.013,61
Total Capitulo 5	14.120,71	0,00	0,00	0,00	0,00	55.086,61
TOTAL OPERACIONES CORRIENTES	759.915,48	0,00	0,00	0,00	0,00	355.404,89
Total Capitulo 6	0,00	0,00	0,00	0,00	0,00	0,00
Total Capitulo 7	3.026.396,70	0,00	0,00	0,00	0,00	1.107.130,76
TOTAL OPERACIONES DE CAPITAL	3.026.396,70	0,00	0,00	0,00	0,00	1.107.130,76
TOTAL OPERACIONES NO FINANCIERAS	3.786.312,18	0,00	0,00	0,00	0,00	1.462.535,65
Total Capitulo 8	2.860,00	0,00	0,00	0,00	0,00	0,00
Total Capitulo 9	0,00	0,00	0,00	0,00	0,00	0,00
TOTAL OPERACIONES FINANCIERAS	2.860,00	0,00	0,00	0,00	0,00	0,00
TOTAL	3.789.172,18	0,00	0,00	0,00	0,00	1.462.535,65

UNIVERSIDAD DE EXTREMADURA
DERECHOS A COBRAR DE PRESUPUESTOS CERRADOS
SUBINFORME DE TOTALES POR CAPÍTULOS
EJERCICIO 2023

EJERCICIO: 2022

Explicación	Recaudados	Derechos cancelados				Pendientes de cobro a 31 de Diciembre
		Cobros en Especie	Insolvencias	Prescripción	Otras	
Total Capitulo 1	0,00	0,00	0,00	0,00	0,00	0,00
Total Capitulo 2	0,00	0,00	0,00	0,00	0,00	0,00
Total Capitulo 3	11.023.353,01	0,00	0,00	0,00	0,00	651.679,30
Total Capitulo 4	951.667,62	0,00	0,00	0,00	0,00	336.568,67
Total Capitulo 5	86.610,30	0,00	0,00	0,00	0,00	60.324,39
TOTAL OPERACIONES CORRIENTES	12.061.630,93	0,00	0,00	0,00	0,00	1.048.572,36
Total Capitulo 6	0,00	0,00	0,00	0,00	0,00	0,00
Total Capitulo 7	9.499.418,13	0,00	0,00	0,00	0,00	6.779.663,31
TOTAL OPERACIONES DE CAPITAL	9.499.418,13	0,00	0,00	0,00	0,00	6.779.663,31
TOTAL OPERACIONES NO FINANCIERAS	21.561.049,06	0,00	0,00	0,00	0,00	7.828.235,67
Total Capitulo 8	6.120,00	0,00	0,00	0,00	0,00	5.980,00
Total Capitulo 9	0,00	0,00	0,00	0,00	0,00	0,00
TOTAL OPERACIONES FINANCIERAS	6.120,00	0,00	0,00	0,00	0,00	5.980,00
TOTAL	21.567.169,06	0,00	0,00	0,00	0,00	7.834.215,67

D.6 Estado de operaciones no presupuestarias.

D.6.1 Deudores no presupuestarios.



UNIVERSIDAD DE EXTREMADURA

1.-Estado de Deudores No Presupuestarios

Ejercicio: 2023 FECHA 31/12/2023

Concepto	Descripción	Saldo a 1 de enero	Modificac. al Saldo Inicial	Cargos Realizados en Ejercicio	Total Deudores	Abonos Realizados en Ejercicio	Deudores Pdtes. Cobro en 31 de diciembre
310005	PAGOS DUPLICADOS O EXCESIVOS	150.273,11	0,00	0,00	150.273,11	32,90	150.240,21
310009	PROVISIONES DE FONDOS CAJA FIJA	18.774,06	0,00	2.093.789,60	2.112.563,66	2.095.338,89	17.224,77
310010	HACIENDA PUBLICA DEUDORA POR IVA	4.383.642,01	0,00	474.388,38	4.858.030,39	2.400.747,55	2.457.282,84
310012	(sin descripción)	346.458,93	0,00	793.496,24	1.139.955,17	784.472,93	355.482,24
310013	ANTICIPOS AL HABILITADO	117,78	0,00	205.826,04	205.943,82	205.817,21	126,61
310025	DEUDORES DIVERSOS POR IRPF	0,00	0,00	0,00	0,00	0,00	0,00
310034	DEUDAS PTES REGULARIZAR 50004 HOMINIS	198.596,73	0,00	124.810,56	323.407,29	133.566,87	189.840,42
310035	DEUDAS PTES DE REGULAR HOMINIS NOMINA EXTERNA	4.536,93	0,00	0,00	4.536,93	0,00	4.536,93
311006	PAGOS PENDIENTES DE APLICACION	12.577,25	0,00	913.463,62	926.040,87	921.493,41	4.547,46
311008	ADELANTO POR IMPORTACIÓN DE BIENES	534,99	0,00	0,00	534,99	0,00	534,99
TOTAL		5.115.511,79	0,00	4.605.774,44	9.721.286,23	6.541.469,76	3.179.816,47

D.6.2 Acreedores no presupuestarios.

2.- Estado de Acreedores no Presupuestarios

Ejercicio: 2023 FECHA 31/12/2023

Concepto	Descripción	Saldo a 1 de enero	Modificac. al Saldo Inicial	Abonos Realizados en Ejercicio	Total Acreedores	Cargos Realizados en Ejercicio	Acreedores Pdtes. Cobro en 31 de diciembre
320001	IMPUESTO SOBRE LA RENTA DE LAS PERSONAS FISICAS	3.462.333,50	0,00	25.334.668,97	28.797.002,47	25.460.058,40	3.336.944,07
320004	CUOTAS DERECHOS PASIVOS	0,00	0,00	944.829,60	944.829,60	944.829,60	0,00
320005	CUOTAS EMPLEADOS SEGURIDAD SOCIAL	313.472,43	0,00	4.532.576,52	4.846.048,95	4.493.060,53	352.988,42
320006	RETENCIONES JUDICIALES	0,00	0,00	22.058,78	22.058,78	22.058,78	0,00
320008	M. U. F. A. C. E.	0,00	0,00	605.635,35	605.635,35	605.635,35	0,00
320016	INGRESOS DUPLICADOS O EXCESIVOS	38.860,93	0,00	21.503,02	60.363,95	4.984,86	55.379,09
320017	INGRESOS INDEBIDOS	79.111,85	0,00	30.643,27	109.755,12	25.534,43	84.220,69
320018	HACIENDA PUBLICA ACREEDORA POR IVA E IVA INTRACOMUNITARIO	0,00	0,00	230.416,90	230.416,90	230.416,90	0,00
320019	ACREEDORES POR IVA SOPORTADO	182.015,21	0,00	1.172.154,23	1.354.169,44	1.087.495,97	266.673,47
320020	AUTORREPERCUSIÓN IVA INVERSIÓN SUJETO PASIVO	0,00	0,00	68.271,68	68.271,68	68.271,68	0,00
320051	SEGURO ESCOLAR	0,00	0,00	19.168,60	19.168,60	19.168,60	0,00
320071	CUOTAS SINDICALES SGTEX	0,00	0,00	105,00	105,00	126,00	-21,00
320079	CUOTA SINDICAL CESIF	0,00	0,00	756,00	756,00	756,00	0,00
320253	RETENCIONES COMPENSACION DEUDAS AEAT	0,00	0,00	9.634,01	9.634,01	9.260,01	374,00
320254	RETENCIONES COMPENSACION DEUDAS TGSS	375,10	0,00	116,87	491,97	491,97	0,00
320384	APORTAC OBLIG DEL PARTICIPE PLAN DE PENSIONES	0,00	0,00	24.952,13	24.952,13	24.952,13	0,00
320386	REINTEGRO ANTICIPOS REINTEGRABLES PERSONAL	460,00	0,00	9.548,33	10.008,33	10.008,33	0,00
321020	PARTIDAS PENDIENTES DE APLICACION	235.743,23	0,00	1.234,24	236.977,47	40.337,83	196.639,64
TOTAL		4.312.372,25	0,00	33.028.273,50	37.340.645,75	33.047.447,37	4.293.198,38

D.6.3 Otros conceptos no presupuestarios.

3.- Estado de Otros Conceptos No Presupuestarios Ejercicio: 2023

Concepto	Descripción	Saldo D 1-1	Saldo A 1-1	Modificac. al Saldo Inicial D	Modificac. al Saldo Inicial A	Bajas y Prescrip.	Pagos Realizados	Cobros Realizados	Saldo Deudor	Saldo Acreedor
390001	IVA SOPORTADO	0,00	0,00	0,00	0,00	0,00	1.172.115,38	1.172.115,38	0,00	0,00
391001	IVA REPERCUTIDO	0,00	0,00	0,00	14.979,15	0,00	797.210,25	782.231,10	0,00	0,00
TOTAL		0,00	0,00	0,00	14.979,15	0,00	1.969.325,63	1.954.346,48	0,00	0,00

D.7 Personal.

Artículo	Nº Efectivos	Cuerpo/Categoría/Escala	TOTALES (O.R.N.)
10	1	Alto Cargo	85.129,48
Subtotal	1		85.129,48
11	1	Personal Eventual	58.258,33
Subtotal	1		58.258,33
12	245	Catedráticos de Universidad	16.994.687,60
	566	Titulares de Universidad	30.008.082,49
	6	Catedráticos de Escuela Universitaria	348.548,99
	51	Titulares de Escuela Universitaria	2.784.145,56
	2	Titulado Superior CCAA Extremadura	94.332,72
	1	Facultativos Superior de OO.AA	72.660,20
	9	Facultativos Archivos y Bibliotecas UEx	568.764,54
	14	Escala Superior de Sistemas e Informática UEx	762.805,83
	1	Escala Superior Psicología UEx	46.979,90
	1	Escala Superior Veterinarios UEx	60.541,81
	1	Escala Superior Prevención Riesgos Laborales UEx	61.709,93
	3	Escala Superior Ciencias de la Información UEx	128.398,89
	1	Escala Superior Psicopedagogía UEx	47.084,61
	3	Técnicos Gestión UEx	195.770,18
	12	Escala Superior Servicios UEx	545.069,67
	4	Escala de Letrados UEx	178.825,38
	47	Escala Gestión Universitaria UEx	2.176.951,84
	29	Escala Ayudante Archivos, Bibliotecas y Museos UEx	954.924,50
	2	Escala Ayudante Archivos, Bibliotecas y Museos	82.085,23
	31	Escala Gestión Sistemas e Informática UEx	1.236.110,30
	3	Escala Gestión Ingeniería Industriales UEx	145.250,61
	3	Escala Gestión Servicios Informática y Telemática	33.593,32
	1	Escala Gestión Arquitectura Técnica UEx	55.053,80
	1	Escala Técnico Superior Proyectos Edificación	8.193,37
	6	Escala Técnico Ayudante Laboratorio UEx	201.218,05
	9	Escala Técnico Ayudante Servicios UEx	327.175,46
	1	Escala Técnico Promoción Igualdad de Género	28.384,86
	5	Escala Gestión Riesgos Laborales UEx	213.955,56
	1	Escala Gestión Ing. Topografía UEx	41.391,02
	2	Escala Gestión Servicios Telemática	26.333,12
	3	Escala Gestión Estadística UEx	137.507,69
	1	Escala Gestión Trabajo Social UEx	40.867,25
	193	Escala Administrativa UEx	6.613.807,74
	1	Escala Administrativa Universidad Alicante	32.732,54
	13	Escala Administrativa Idiomas UEx	337.649,17
	34	Escala de Técnico Auxiliar Archivos y Bibliotecas UEx	1.221.803,42
	26	Técnico Auxiliar Informática UEx	734.889,20
	36	Escala Técnico Auxiliar Laboratorio UEx	1.093.790,37
	1	Escala Técnico de Granja Universidad	7.509,12
	39	Escala Técnico Auxiliar Servicios UEx	1.511.067,72
	1	Cuerpo Auxiliar Administración Seguridad Social	29.380,18
	1	Cuerpo Auxiliar Comunidad Aut. Extremadura	20.179,14

	133	Escala Auxiliar de Servicios UEx	3.326.205,45
	4	Escala Auxiliar Laboratorios UEx	79.756,34
	1	Escala Auxiliar Archivos y Bibliotecas UEx	24.618,57
	125	Escala Auxiliar Administrativa UEx	3.112.753,54
	1	Escala Auxiliar Administrativa Univ. Complutense	16.692,25
Subtotal	1.674		76.770.239,03
13	15	Profesor Ayudante	501.112,52
	204	Profesor Asociado	1.973.171,23
	256	Profesor Asociado Ciencias de la Salud	1.110.683,68
	25	Profesor Ayudante Doctor	1.176.734,50
	57	Profesor Profesor Colaborador	2.489.766,12
	325	Profesor Contratado Doctor	12.444.184,16
	3	Profesor Emérito	38.481,42
	1	Profesor Lector	11.649,66
	175	Profesor Sustituto	3.499.472,50
	1	Titulado de Grado Medio Informática	49.506,18
	19	Titulado de Grado Medio Laboratorio	782.372,06
	2	Titulado de Grado Medio Prevención R. Laborales	79.231,54
	8	Técnico Especialista Cordinador de Servicio	284.858,46
	5	Técnico Especialista Bibliotecas	214.229,24
	2	Técnico Especialista Conductores	90.067,48
	3	Técnico Especialista Experimentación Animal	120.843,78
	2	Técnico Especialista Informática	76.300,70
	1	Técnico Especialista Mantenim Material Científico	41.773,17
	2	Técnico Especialista Medios Audiovisuales	77.342,85
	1	Técnico Especialista (Mantenimiento)	32.175,46
	1	Técnico Especialista (Tractorista)	36.922,64
	1	Técnico Especialista Actividad Física y Deportiva	43.511,66
	4	Técnico Especialista (Reprografía, Encuadernación y Autr	150.083,04
	38	Técnico Especialista Laboratorio	1.177.132,27
	2	Técnico Especialista Administración	71.999,17
	2	Oficial Mantenimiento Básico	64.765,79
	1	Socorrista	10.842,07
	2	Auxiliar Experimentación Animal	46.003,45
	9	Auxiliar de Servicios	282.215,59
	8	Auxiliar de Vigilancia	319.524,56
	1175		
Subtotal			27.296.956,95
15	245	Catedráticos Universidad	1.938.185,63
	566	Titulares de Universidad	1.979.682,92
	4	Catedráticos de Escuela Universitaria	16.018,80
	2	Titulares de Escuela Universitaria	2.681,11
	1	Alto cargo	6.000,00
	1	Escala Gestión Universitaria	1.188,59
	1	Escala de Gestión de Prevención de Riesgos Laborales	8.676,09
	7	Gestión de Sistemas e Informática Uex	399,42
	4	Escala de Técnicos Auxiliares de Servicios	13.081,24
	16	Escala de Técnicos Auxiliares de Archivos y Bibliotecas	8.787,30
	9	Escala de Técnicos Auxiliares de Informática UEX	1.046,39
	1	Escala de Técnicos Auxiliares de Laboratorio	1.885,54
	14	Escala Administrativa Uex	14.906,98

	1	Escala Administrativa Idiomas UEX	504,03
	4	Escala Auxiliar de Servicios	1.729,00
	8	Escala Auxiliar Administrativa Uex	7.873,94
Subtotal	884		4.002.646,98
16	2.302	Seguridad Social	18.508.674,66
541A.640	40	Personal Docente, Investigador o Técnico (00074)	2.057.133,50
	232	Personal Científico e Investigador (00076)	3.995.066,81
	61	Personal con contrato Predoctoral (01170)	1.551.982,94
	40	Técnicos de Apoyo Investigación (Laboral)	2.324.592,59
	71	Técnicos de Apoyo Investigación (Funcionario)	1.052.606,97
Subtotal	444		10.981.382,81
541A.64090	1	Becarios (BEFORIC)	23.355,67
Subtotal	1		23.355,67
541A	445	Seguridad Social	3.575.663,51

D.8 Inmovilizado no financiero.

D.8.1.) Inmovilizado material.

“Véase el apartado a) del Estado D.1.5. de la Memoria”



DILIGENCIA: Para hacer constar que todas las operaciones registradas en el sistema de información contable de la UNIVERSIDAD DE EXTREMADURA, hasta el fin del ejercicio de 2023, han sido fielmente reflejadas en las Cuentas Anuales correspondientes a dicho ejercicio, consta de 563 páginas, numeradas correlativamente desde la número 1 a la página número 563.

Badajoz, a 25 de junio de 2024

EL GERENTE

Juan Francisco Panduro López

D. PEDRO MARÍA FERNÁNDEZ SALGUERO, RECTOR DE LA UNIVERSIDAD DE EXTREMADURA, formula las Cuentas Anuales correspondientes al ejercicio de 2023, de acuerdo con lo que se establece en el Plan General de Contabilidad Pública de la Comunidad Autónoma de Extremadura.

Badajoz, a 25 de junio de 2024

EL RECTOR

Pedro M. Fernández Salguero

Código Seguro De Verificación	ibzxCu02uFT1Qs33W/OXig==	Estado	Fecha y hora	
Firmado Por	Pedro María Fernández Salguero - Sede Rector	Firmado	25/06/2024 12:48:56	
	Juan Francisco Panduro López - Sede Gerente	Firmado	25/06/2024 12:36:08	
Observaciones		Página	1/1	
Url De Verificación	https://uex09.unex.es/vfirma/code/ibzxCu02uFT1Qs33W/OXig==			
Normativa	Este informe tiene carácter de copia electrónica auténtica con validez y eficacia administrativa de ORIGINAL (art. 27 Ley 39/2015).			