

## 0. GERENCIA.

A la **Gerencia** se le responsabiliza de la gestión económica y administrativa de la Universidad, encargándose su titular, bajo la supervisión del Rector y con sujeción a las directrices emanadas de los órganos colegiados de gobierno universitario, de la dirección de los servicios administrativos generales de la Universidad y de gestionar los servicios administrativos y económicos de la misma. Sus competencias aparecen precisadas en el artículo 100 de los Estatutos de la Universidad de Extremadura y en la Resolución del Rector por la que se delegan competencias en los órganos unipersonales de gobierno de la Universidad.

	<b>ESTRUCTURA ORGÁNICA</b>	<b>CÓDIGO</b> <b>0</b>
<b>GERENCIA</b> (Aprobada en Consejo de Gobierno de 19 de diciembre de 2019)		
<b>• DEPENDENCIA:</b> Orgánica y funcional: RECTOR		
<b>• ESTRUCTURA INTERNA:</b> Alto Cargo: <i>Gerente</i> Nivel orgánico 3: <i>Delegado de Protección de Datos.</i> Nivel orgánico 5: <i>Secretario/a Gerente.</i> Nivel orgánico 6: <i>Puestos base.</i>		
<b>• MISIÓN:</b> Contribuir al cumplimiento de los fines de la Universidad mediante la gestión de los servicios administrativos y económicos de la misma.		
<b>• COMPETENCIAS:</b> <b>Gerente:</b> <ul style="list-style-type: none"><li>- Jefatura del Personal de Administración y Servicios.</li><li>- Ejecución de los acuerdos del Consejo de Gobierno en materia económica y administrativa.</li><li>- Aquellas otras que delegue el Rector<sup>1</sup>.</li></ul> <b>Secretaría administrativa:</b> <ul style="list-style-type: none"><li>- Apoyo administrativo al Gerente.</li></ul> <b>Delegado de Protección de Datos:</b> <ul style="list-style-type: none"><li>- Supervisión de la observancia de la Ley de Protección de Datos Personales y garantía de los derechos digitales.</li></ul>		

<sup>1</sup> Actualmente, resulta aplicable la Resolución de 21 de marzo de 2019 (DOE del 29).

**Unidad de apoyo a la gestión administrativa de la Universidad:**

- Apoyo coyuntural a las actividades de las distintas unidades administrativas que integran la Estructura orgánica de la Gerencia.

**• ORGANIGRAMA:**

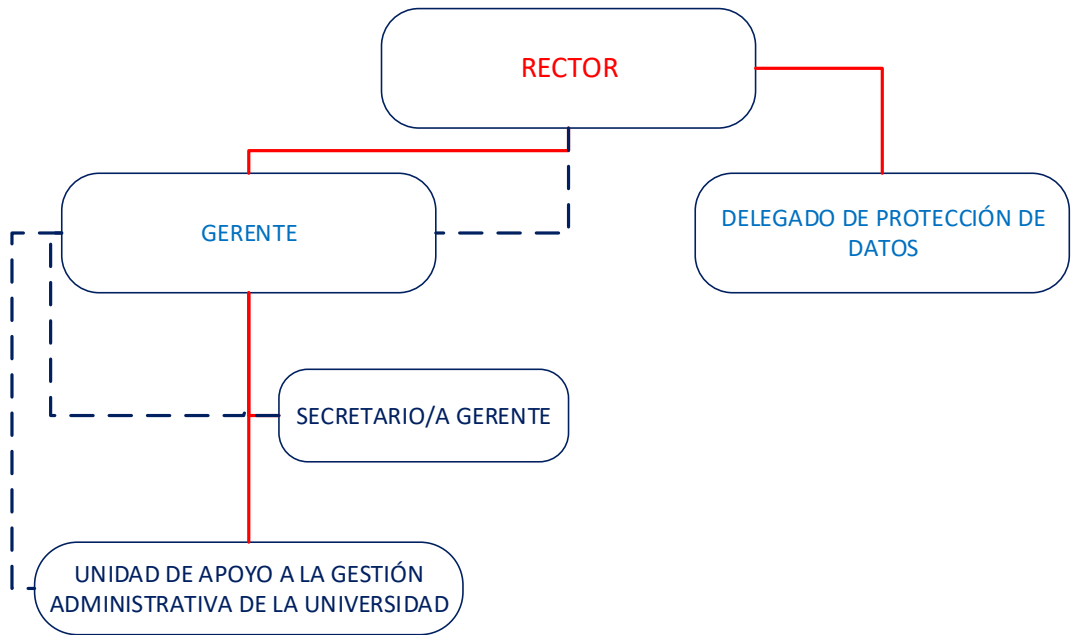

**Dependencia:**

- Orgánica
- - - Funcional
- ..... Relación funcional